

Bashkia Shkoder	
0	
13 dhjetori	
4001	Shkoder

<b>(A1) PROGRAMI BUXHETOR AFATMESEM</b>
2022-2024
Bashkia Shkoder

Periudha kohore	
Viti t-2	2019
Viti i shkuar	2020
Viti aktual	2021
Viti t+1 (1 pritur)	2022
Viti t+2 (1 pritur)	2023
Viti t+3 (1 pritur)	2024

<b>Version</b>
28-02-2020

Verdhë = Per tu plotësuar nga Departamenti i Financës

**(B1) Informacion i Përgjithshëm**

Viti t-2	2019
Viti i shkuar	2020
Viti aktual	2021
Viti t+1 (I pritur)	2022
Viti t+2 (I pritur)	2023
Viti t+3 (I pritur)	2024

Bashkia (Emri)	Bashkia Shkoder
Shefi i Departamentit të Financës	
Rruga	13 dhjetori
Kodi Postar	4001
Qyteti	Shkoder
Data e Aktualizimit (Vit, Muaj, Ditë)	31.12.2021
Popullsia (Të dhënat sipas CENSUS, dhe e vitit të fundit)	210,182 sipas rregjistrimit gjendjes civile 1.1.2021 (sipas shkrësës së Prefektit nr. 68/2 date 26.04.2021)
Numri i punonjësve (Në fund të vitit të kaluar)	1,075
Numri i punonjësve me kohë të plotë (Në fund të vitit të kaluar)	1,034
Numri i punonjësve me kohë të pjesshme (Në fund të vitit të kaluar)	41
Të gjitha shifrat janë në	1'000 LEK

Verdhë = Per tu plotësuar nga Departamenti i Financës

**(B2) STRUKTURA ORGANIZATIVE**

Numër	Emri i Nënfunksionit	Drejtoria / Departamenti	Kryetari i programit	Numri i punonjësve			
				Viti aktual	Viti t+1 (I pritur)	Viti t+2 (I pritur)	Viti t+3 (I pritur)
<b>Nënfunksioni 1</b>	<b>011 Organet ekzekutive dhe legjislativë, për çështjet financiare dhe fiskale, çështjet e brendshme</b>			<b>292</b>	<b>304</b>	<b>304</b>	<b>304</b>
01110	Planifikimi Menaxhimi dhe Administrimi	Drejtoria e burimeve njerëzore dhe shërbimeve mbështetëse	Ardita Peraj	272	284	284	284
01120	Çështje financiare dhe fiskale						
01170	Gjendja civile	Drejtoria e burimeve njerëzore dhe shërbimeve mbështetëse	Ardita Peraj	20	20	20	20
<b>Nënfunksioni 2</b>	<b>017 Shërbime të huamarrjes vendore</b>			-	-	-	-
01710	Pagesa për shërbimin e borxhit të brendshëm						
<b>Nënfunksioni 3</b>	<b>031 Shërbimet Policore</b>			<b>24</b>	<b>24</b>	<b>24</b>	<b>24</b>
03140	Shërbimet e Policisë Vendore	Policia Bashkiake		24	24	24	24
<b>Nënfunksioni 4</b>	<b>032 Shërbimet e mbrojtjes ndaj zjarrit</b>			<b>36</b>	<b>42</b>	<b>42</b>	<b>42</b>
03280	Mbrojtja nga zjarri dhe mbrojtja civile	Drejtoria e Shërbimeve publike , ndjekjes se investimeve te infrastruktures	Alfred Luleta	36	42	42	42
<b>Nënfunksioni 5</b>	<b>036 Marrdheniet me komunitetin</b>			-	-	-	-
03600	Marrdheniet me komunitetin						
<b>Nënfunksioni 6</b>	<b>041 Çështjet e përgjithshme ekonomike, tregtare dhe të punës</b>			<b>2</b>	<b>2</b>	<b>2</b>	<b>2</b>
04130	Mbështetje për zhvillimin ekonomik	Drejtori ae planifikimit strategjik dhe permiresimit te klimes se biznesit	Ridvan Sokoli	2	2	2	2
04160	Shërbimet e tregjeve, akreditimi dhe inspektimi	Drejtori ae planifikimit strategjik dhe permiresimit te klimes se biznesit	Ridvan Sokoli				
<b>Nënfunksioni 7</b>	<b>042 Bujqësia, pyjet, peshkimi dhe gjuetia</b>			<b>44</b>	<b>52</b>	<b>52</b>	<b>52</b>
04220	Shërbimet bujqësore, inspektimi, ushqimi dhe mbrojtja e konsumatoreve						
04240	Menaxhimi i Infrastruktues së ujitjes dhe kullimit	Drejtoria e Bujqesise, zhvillimit rural dhe trajtimit te AMTP	Alban Sekja	20	28	28	28
04260	Administrimi i pyjeve dhe kullotave	Drejtoria e mjedisit , pyjeve dhe menaxhimit te ujrave	Aida Shllaku ;	24	24	24	24
<b>Nënfunksioni 8</b>	<b>045 Transporti</b>			-	-	-	-
04520	Rrjeti rrugor rural	Drejtoriae studimeve , planifikimit, koordinimit dhe monitorimit te	Aljon Kockici				
04570	Transporti publik	Drejtoriae Shërbimeve publike , ndjekjes se investimeve te infrastruktures	Alfred Luleta				
<b>Nënfunksioni 9</b>	<b>047 Industri të tjera</b>			-	-	-	-
04740	Projekte Zhvillimi						
04760	Zhvillimi i turizmit	Drejtoria e Turizmit	Gentian Mema				
<b>Nënfunksioni 10</b>	<b>051 Menaxhimi i i mbetjeve</b>			-	-	-	-
05100	Menaxhimi i mbetjeve	Drejtoriae Shërbimeve publike , ndjekjes se investimeve te	Alfred Luleta				
<b>Nënfunksioni 11</b>	<b>052 Menaxhimi i ujrave të zeza</b>			-	-	-	-
05200	Menaxhimi i ujrave të zeza dhe kanalizimeve	Drejtoriae Shërbimeve publike , ndjekjes se investimeve te infrastruktures	Alfred Luleta				
<b>Nënfunksioni 12</b>	<b>053 Reduktimi i ndotjes</b>			-	-	-	-
05320	Programet e mbrojtjes së mjedisit	Drejtoriae Shërbimeve publike , ndjekjes se investimeve te infrastruktures	Alfred Luleta				
<b>Nënfunksioni 13</b>	<b>056 Mbrojtja e mjedisit</b>			-	-	-	-
05630	Ndërgjegjësimi mjedisor	Drejtoriae Shërbimeve publike , ndjekjes se investimeve te	Alfred Luleta				
<b>Nënfunksioni 14</b>	<b>061 Urbanistika</b>			-	-	-	-
06140	Planifikimi Urban Vendor	Drejtoriae studimeve , planifikimit, koordinimit dhe monitorimit te	Aljon Kockici				

<b>Nënfunkcioni 15</b>	<b>062 Zhvillimi i komunitetit</b>				<b>59</b>	<b>59</b>	<b>59</b>	<b>59</b>
06210	Programet e zhvillimit							
06260	Sherbime publike vendore	Drejtoria e Sherbimeve publike , ndjekjes se investimeve te infrastruktures	Alfred Luleta		59	59	59	59
<b>Nënfunkcioni 16</b>	<b>063 Furnizimi me ujë</b>							
06330	Furnizimi me ujë	Drejtoria e Sherbimeve publike , ndjekjes se investimeve te infrastruktures	Alfred Luleta					
<b>Nënfunkcioni 17</b>	<b>064 Ndrçimi i rrugëve</b>				<b>9</b>	<b>9</b>	<b>9</b>	<b>9</b>
06440	Ndrçim rrugësh	Drejtoria e Sherbimeve publike , ndjekjes se investimeve te infrastruktures	Alfred Luleta		9	9	9	9
<b>Nënfunkcioni 18</b>	<b>072 Shërbimet e kujdesit parësor</b>				-	-	-	-
07220	Shërbimet e kujdesit parësor	Drejtoria e sherbimeve sociale , shendetit publik dhe strehimit	Filip Vila					
<b>Nënfunkcioni 19</b>	<b>081 Shërbimet rekreative dhe sportive</b>				<b>31</b>	<b>31</b>	<b>31</b>	<b>31</b>
08130	Sport dhe argëtim	Drejtoria e kultures,arsimit,rinise dhe sportive	Terezina Hila		31	31	31	31
<b>Nënfunkcioni 20</b>	<b>082 Shërbimet kulturore</b>				<b>72</b>	<b>73</b>	<b>73</b>	<b>73</b>
08220	Trashëgimia kulturore, eventet artistike dhe kulturore	Drejtoria e kultures,arsimit,rinise dhe sportive	Terezina Hila		72	73	73	73
<b>Nënfunkcioni 21</b>	<b>091 Arsimi bazë dhe parashkollor</b>				<b>337</b>	<b>339</b>	<b>339</b>	<b>339</b>
09120	Arsimi bazë përfshirë arsimin parashkollor.	Drejtoria e kultures,arsimit,rinise dhe sportive	Terezina Hila		337	339	339	339
<b>Nënfunkcioni 22</b>	<b>092 Arsimi parauniversitar</b>				<b>84</b>	<b>63</b>	<b>63</b>	<b>63</b>
09230	Arsimi i mesëm i përgjithshëm	Drejtoria e kultures,arsimit,rinise dhe sportive	Terezina Hila		43	36	36	36
09240	Arsimi profesional	Drejtoria e kultures,arsimit,rinise dhe sportive	Terezina Hila		41	27	27	27
<b>Nënfunkcioni 23</b>	<b>101 Sëmundje dhe paaftësi</b>				-	-	-	-
10140	Kujdesi social për personat e sëmurë dhe me aftësi të kufizuara	Drejtoria e sherbimeve sociale , shendetit publik dhe strehimit	Filip Vila					
<b>Nënfunkcioni 24</b>	<b>102 Të moshuarit</b>				-	-	-	-
10220	Sigurimi shoqëror	Drejtoria e sherbimeve sociale , shendetit publik dhe strehimit	Filip Vila					
<b>Nënfunkcioni 25</b>	<b>104 Familje dhe fëmijë</b>				<b>85</b>	<b>91</b>	<b>91</b>	<b>91</b>
10430	Kujdesi social për familjet dhe fëmijët	Drejtoria e sherbimeve sociale , shendetit publik dhe strehimit	Filip Vila		85	91	91	91
<b>Nënfunkcioni 26</b>	<b>105 Papunësia</b>				-	-	-	-
10550	Papunësia, arsim dhe aftësim							
<b>Nënfunkcioni 27</b>	<b>106 Strehimi social</b>				-	-	-	-
10661	Strehimi social	Drejtori i drejtorise se se sherbimeve sociale , shendetit publik dhe strehimit	Filip Vila					
					<b>1,075</b>	<b>1,089</b>	<b>1,089</b>	<b>1,089</b>

Verdhë = Per tu plotësuar nga Departamenti i Financës

**(B3) PROGRAME PËR NËNFUNKSIONE DHE FUNKSIONE**

		Emri i programit	Programi: detyrueshme / shtesë	Programi: I veti / I deleguar / Transferuar	
<b>01 Shërbimet e Përgjithshme Publike</b>					
<b>Nënfunkcioni 1</b>	<b>011</b>	<b>Organet ekzekutive dhe legislative, per Çështjet financiare dhe fiskale, Çështjet e brendshme</b>			
Programi 1a	01110	Planifikimi Menaxhimi dhe Administrimi	E detyrueshme	I veti	
Programi 1b	01120	Çështje financiare dhe fiskale	E detyrueshme	I veti	
Programi 1d	01170	Gjendja civile	E detyrueshme	I deleguar	
Programi 1e					OK!
Programi 1f					OK!
<b>Nënfunkcioni 2</b>	<b>017</b>	<b>Shërbime të huamarrjes vendore</b>			
Programi 2d	01710	Pagesa për shërbimin e borxhit të brendshëm	E detyrueshme	I veti	
Programi 2e					OK!
<b>03 Rendi dhe Siguria Publike</b>					
<b>Nënfunkcioni 3</b>	<b>031</b>	<b>Shërbimet Policore</b>			
Programi 3a	03140	Shërbimet e Policisë Vendore	E detyrueshme	I veti	
Programi 3b					OK!
Programi 3c					OK!
<b>Nënfunkcioni 4</b>	<b>032</b>	<b>Shërbimet e mbrojtjes ndaj zjarrit</b>			
Programi 4a	03280	Mbrojtja nga zjarri dhe mbrojtja civile	E detyrueshme	Transferuar	
Programi 4b					OK!
Programi 4c					OK!
<b>Nënfunkcioni 5</b>	<b>036</b>	<b>Marrdheniet me komunitetin</b>			
Programi 5a	03600	Marrdheniet me komunitetin	E detyrueshme	I veti	
Programi 5c					OK!
<b>04 Çështjet Ekonomike</b>					
<b>Nënfunkcioni 6</b>	<b>041</b>	<b>Çështjet e përgjithshme ekonomike, tregtare dhe të punës</b>			
Programi 6b	04130	Mbështetje për zhvillimin ekonomik	E detyrueshme	I veti	
Programi 6e	04160	Shërbimet e tregjeve, akreditimi dhe inspektimi	E detyrueshme	I veti	
Programi 6f					OK!

		Emri i programit	Programi: detyrueshme / shtesë	Programi: I veti / I deleguar / Transferuar	
<b>Nënfunkcioni 7</b>	<b>042</b>	<b>Bujqësia, pyjet, peshkimi dhe gjuetia</b>			
Programi 7a	04220	Shërbimet bujqësore, inspektimi, ushqimi dhe mbrojtja e konsumatoreve	E detyrueshme	I veti	
Programi 7d	04240	Menaxhimi i Infrastruktues së ujitjes dhe kullimit	E detyrueshme	Transferuar	
Programi 7e	04260	Administrimi i pyjeve dhe kullotave	E detyrueshme	Transferuar	
Programi 7f					OK!
<b>Nënfunkcioni 8</b>	<b>045</b>	<b>Transporti</b>			
Programi 8a	04520	Rrjeti rrugor rural	E detyrueshme	Transferuar	
Programi 8c	04570	Transporti publik	E detyrueshme	I veti	
Programi 8d					OK!
<b>Nënfunkcioni 9</b>	<b>047</b>	<b>Industri të tjera</b>			
Programi 9a	04740	Projekte Zhvillimi	E detyrueshme	I veti	
Programi 9b	04760	Zhvillimi i turizmit	E detyrueshme	I veti	
Programi 9d					OK!
<b>05 Mbrojtja Mjedisore</b>					
<b>Nënfunkcioni 10</b>	<b>051</b>	<b>Menaxhimi i mbetjeve</b>			
Programi 10a	05100	Menaxhimi i mbetjeve	E detyrueshme	I veti	
Programi 10b					OK!
Programi 10c					OK!
<b>Nënfunkcioni 11</b>	<b>052</b>	<b>Menaxhimi i Ujërave të zeza</b>			
Programi 11a	05200	Menaxhimi i ujërave të zeza dhe kanalizimeve	E detyrueshme	I veti	
Programi 11b					OK!
Programi 11c					OK!
<b>Nënfunkcioni 12</b>	<b>053</b>	<b>Reduktimi i ndotjes</b>			
Programi 12a	05320	Programet e mbrojtjes së mjedisit	E detyrueshme	I veti	
Programi 12b					OK!
Programi 12c					OK!

		Emri i programit	Programi: detyrueshme / shtesë	Programi: I veti / I deleguar / Transferuar	
<b>Nënfunkcioni 13</b>	<b>056</b>	<b>Mbrojtja e mjedisit</b>			
Programi 13a	05630	Ndërgjegjësimi mjedisor	E detyrueshme	I veti	
Programi 13c					OK!
<b>06 Strehimi dhe Komoditetet e Komunitetit</b>					
<b>Nënfunkcioni 14</b>	<b>061</b>	<b>Urbanistika</b>			
Programi 14a	06140	Planifikimi Urban Vendor	E detyrueshme	I veti	
Programi 14c					OK!
<b>Nënfunkcioni 15</b>	<b>062</b>	<b>Zhvillimi i komunitetit</b>			
Programi 15a	06210	Programet e zhvillimit	E detyrueshme	I veti	
Programi 15b	06260	Sherbime publike vendore	E detyrueshme	I veti	
Programi 15c					OK!
<b>Nënfunkcioni 16</b>	<b>063</b>	<b>Furnizimi me ujë</b>			
Programi 16a	06330	Furnizimi me ujë	E detyrueshme	I veti	
Programi 16b					OK!
Programi 16c					OK!
<b>Nënfunkcioni 17</b>	<b>064</b>	<b>Ndriçimi i rrugëve</b>			
Programi 17a	06440	Ndriçim rrugësh	E detyrueshme	I veti	
Programi 17b					OK!
Programi 17c					OK!
<b>07 Shëndetësia</b>					
<b>Nënfunkcioni 18</b>	<b>072</b>	<b>Shërbimet e kujdesit parësor</b>			
Programi 18a	07220	Shërbimet e kujdesit parësor	E detyrueshme	I veti	
Programi 18b					OK!
Programi 18c					OK!
<b>08 Argëtimi, Kultura dhe Feja</b>					
<b>Nënfunkcioni 19</b>	<b>081</b>	<b>Shërbimet rekreative dhe sportive</b>			
Programi 19b	08130	Sport dhe argëtim	E detyrueshme	I veti	
Programi 19c					OK!

		Emri i programit	Programi: detyrueshme / shtesë	Programi: I veti / I deleguar / Transferuar	
<b>Nënfunkcioni 20</b>	<b>082</b>	<b>Shërbimet kulturore</b>			
Programi 20a	08220	Trashëgimia kulturore, eventet artistike dhe kulturore	E detyrueshme	I veti	
Programi 20d					OK!
<b>09 Arsimi</b>					
<b>Nënfunkcioni 21</b>	<b>091</b>	<b>Arsimi bazë dhe parashkollor</b>			
Programi 21a	09120	Arsimi bazë përfshirë arsimin parashkollor.	E detyrueshme	Transferuar	
Programi 21d					OK!
<b>Nënfunkcioni 22</b>	<b>092</b>	<b>Arsimi parauniversitar</b>			
Programi 22a	09230	Arsimi i mesëm i përgjithshëm	E detyrueshme	Transferuar	
Programi 22c	09240	Arsimi profesional	E detyrueshme	I deleguar	
Programi 22d					OK!
<b>10 Mbrojtja Sociale</b>					
<b>Nënfunkcioni 23</b>	<b>101</b>	<b>Sëmundje dhe paaftësi</b>			
Programi 24a	10140	Kujdesi social për personat e sëmurë dhe me aftësi të kufizuara	E detyrueshme	I veti	
Programi 24b					OK!
Programi 24c					OK!
<b>Nënfunkcioni 24</b>	<b>102</b>	<b>Të moshuarit</b>			
Programi 25a	10220	Sigurimi shoqëror	E detyrueshme	I veti	
Programi 25b					OK!
Programi 25c					OK!
<b>Nënfunkcioni 25</b>	<b>104</b>	<b>Familja dhe fëmijët</b>			
Programi 26a	10430	Kujdesi social për familjet dhe fëmijët	E detyrueshme	I deleguar	
Programi 26c					OK!
<b>Nënfunkcioni 26</b>	<b>105</b>	<b>Papunësia</b>			
Programi 27a	10550	Papunësia, arsim dhe aftësim	E detyrueshme	I veti	
Programi 27b					OK!
Programi 27c					OK!
<b>Nënfunkcioni 27</b>	<b>106</b>	<b>Strehimi social</b>			
Programi 28a	10661	Strehimi social	E detyrueshme	I veti	
Programi 28b					OK!
Programi 28c					OK!



Verdhë = Per tu plotësuar nga Departamenti i Financës															
<b>(C1) SHPENZIMET: VITET E KALUARA DHE VITI AKTUAL</b>															
				2019				2020				2021			
				Viti t-2				Viti i shkuar				Viti aktual			
		SHUMA E KËRKUAR NETO	Shpenzimet (Përfshirë Investimet)	Tarifa	Të ardhura me destinacion	SHUMA E KËRKUAR NETO	Shpenzimet (Përfshirë Investimet)	Tarifa	Të ardhura me destinacion	SHUMA E KËRKUAR NETO	Shpenzimet (Përfshirë Investimet)	Tarifa	Të ardhura me destinacion		
<b>01 Shërbimet e Përgjithshme Publike</b>															
<b>Nënfunkcioni 1</b>	<b>011</b>	<b>Organet ekzekutive dhe legjislative, per Çështjet financiare dhe fiskale, Çështjet e brendshme</b>													
Programi 1a	01110	Planifikimi Menaxhimi dhe Administrimi	270,249	270,265	16		245,534	245,534	0	0	339,586	339,598	12	0	
Programi 1b	01120	Çështje financiare dhe fiskale	0				0			0					
Programi 1d	01170	Gjendja civile	0	20,206		20,206	0	17,091	0	17,091	0	25,540	0	25,540	
Programi 1e	-	-	0				0			0					
Programi 1f	-	-	0				0			0					
			270,249	290,471	16	20,206	245,534	262,625	0	17,091	339,586	365,138	12	25,540	
<b>Nënfunkcioni 2</b>	<b>017</b>	<b>Shërbime të huamarrjes vendore</b>													
Programi 2d	01710	Pagesa për shërbimin e borxhit të brendshëm	0				0			0					
Programi 2e	-	-	0				0			0					
			0	0	0	0	0	0	0	0	0	0	0	0	
<b>03 Rendi dhe Siguria Publike</b>															
<b>Nënfunkcioni 3</b>	<b>031</b>	<b>Shërbimet Policore</b>													
Programi 3a	03140	Shërbimet e Policisë Vendore	16,324	16,324			22,211	22,211	0	0	26,363	26,363			
Programi 3b	-	-	0				0			0					
Programi 3c	-	-	0				0			0					
			16,324	16,324	0	0	22,211	22,211	0	0	26,363	26,363	0	0	
<b>Nënfunkcioni 4</b>	<b>032</b>	<b>Shërbimet e mbrojtjes ndaj zjarrit</b>													
Programi 4a	03280	Mbrojtja nga zjarri dhe mbrojtja civile	9,172	49,985	1,535	39,278	15,015	55,911	1,314	39,582	38,666	100,461	660	61,135	
Programi 4b	-	-	0				0			0					
Programi 4c	-	-	0				0			0					
			9,172	49,985	1,535	39,278	15,015	55,911	1,314	39,582	38,666	100,461	660	61,135	
<b>Nënfunkcioni 5</b>	<b>036</b>	<b>Marrdheniet me komunitetin</b>													
Programi 5a	03600	Marrdheniet me komunitetin	0				0			0					
Programi 5c	-	-	0				0			0					
			0	0	0	0	0	0	0	0	0	0	0	0	

			2019				2020				2021			
			Viti t-2				Viti i shkuar				Viti aktual			
			SHUMA E KËRKUAR NETO	Shpenzimet (Përfshirë Investimet)	Tarifa	Të ardhura me destinacion	SHUMA E KËRKUAR NETO	Shpenzimet (Përfshirë Investimet)	Tarifa	Të ardhura me destinacion	SHUMA E KËRKUAR NETO	Shpenzimet (Përfshirë Investimet)	Tarifa	Të ardhura me destinacion
<b>04 Çeshtjet Ekonomike</b>														
<b>Nënfunkcioni 6</b>	<b>041</b>	<b>Çeshtjet e përgjithshme ekonomike, tregtare dhe të punës</b>												
Programi 6b	04130	Mbështetje për zhvillimin ekonomik	4,290	5,528		1,238	3,583	5,114	0	1,531	7,029	8,752	0	1,723
Programi 6e	04160	Shërbimet e tregjeve, akreditimi dhe inspektimi	1,037	1,037			144	144	0	0	3,142	3,142	0	0
Programi 6f	-	-	0				0				0			
			5,327	6,565	0	1,238	3,727	5,258	0	1,531	10,171	11,894	0	1,723
<b>Nënfunkcioni 7</b>	<b>042</b>	<b>Bujqësia, pyjet, peshkimi dhe gjuetia</b>												
Programi 7a	04220	Shërbimet bujqësore, inspektimi, ushqimi dhe mbrojtja	1,437	1,656	219		217	1,014	797	0	1,076	1,924	848	0
Programi 7d	04240	Menaxhimi i infrastruktuës së ujitjes dhe kullimit	6,862	46,172		39,310	3,896	29,862	0	25,966	540	38,481	0	37,941
Programi 7e	04260	Administrimi i pyjeve dhe kullotave	4,418	13,270	99	8,753	2,995	11,821	123	8,703	8,959	28,743	580	19,204
Programi 7f	-	-	0				0				0			
			12,717	61,098	318	48,063	7,108	42,697	920	34,669	10,575	69,148	1,428	57,145
<b>Nënfunkcioni 8</b>	<b>045</b>	<b>Transporti</b>												
Programi 8a	04520	Rrjeti rrugor rural	371,948	508,845	104,472	32,425	153,742	302,107	115,023	33,342	335,489	559,950	200,544	23,917
Programi 8c	04570	Transporti publik	4,107	10,658	6,551		-9,386	4,450	13,836	0	216	10,774	10,558	
Programi 8d	-	-	0				0				0			
			376,055	519,503	111,023	32,425	144,356	306,557	128,859	33,342	335,705	570,724	211,102	23,917
<b>Nënfunkcioni 9</b>	<b>047</b>	<b>Industri të tjera</b>												
Programi 9a	04740	Projekte Zhvillimi	0				0				0			
Programi 9b	04760	Zhvillimi i turizmit	3,563	3,563			2,624	2,624	0	0	6,260	6,260		
Programi 9d	-	-	0				0				0			
			3,563	3,563	0	0	2,624	2,624	0	0	6,260	6,260	0	0

			2019				2020				2021			
			Viti t-2				Viti i shkuar				Viti aktual			
			SHUMA E KËRKUAR NETO	Shpenzimet (Përfshirë Investimet)	Tarifa	Të ardhura me destinacion	SHUMA E KËRKUAR NETO	Shpenzimet (Përfshirë Investimet)	Tarifa	Të ardhura me destinacion	SHUMA E KËRKUAR NETO	Shpenzimet (Përfshirë Investimet)	Tarifa	Të ardhura me destinacion
<b>05 Mbrojtja Mjedisore</b>														
<b>Nënfunkcioni 10</b>	<b>051</b>	<b>Menaxhimi i mbetjeve</b>												
Programi 10a	05100	Menaxhimi i mbetjeve	23,743	190,656	166,913		-17,524	131,593	149,117	0	91,243	260,954	169,711	
Programi 10b	-		0				0				0			
Programi 10c	-		0				0				0			
			23,743	190,656	166,913	0	-17,524	131,593	149,117	0	91,243	260,954	169,711	0
<b>Nënfunkcioni 11</b>	<b>052</b>	<b>Menaxhimi i Ujërave të zeza</b>												
Programi 11a	05200	Menaxhimi i ujrave të zeza dhe kanalizimeve	15,640	15,640			14,710	14,710	0	0	15,000	15,000		
Programi 11b	-		0				0				0			
Programi 11c	-		0				0				0			
			15,640	15,640	0	0	14,710	14,710	0	0	15,000	15,000	0	0
<b>Nënfunkcioni 12</b>	<b>053</b>	<b>Reduktimi i ndotjes</b>												
Programi 12a	05320	Programet e mbrojtjes së mjedisit	0				0				40,446	40,446		
Programi 12b	-		0				0				0			
Programi 12c	-		0				0				0			
			0	0	0	0	0	0	0	0	40,446	40,446	0	0
<b>Nënfunkcioni 13</b>	<b>056</b>	<b>Mbrojtja e mjedisit</b>												
Programi 13a	05630	Ndërgjegjësimi mjedisor	0				0				0			
Programi 13c	-		0				0				0			
			0	0	0	0	0	0	0	0	0	0	0	0

			2019				2020				2021			
			Viti t-2				Viti i shkuar				Viti aktual			
			SHUMA E KËRKUAR NETO	Shpenzimet (Përfshirë Investimet)	Tarifa	Të ardhura me destinacion	SHUMA E KËRKUAR NETO	Shpenzimet (Përfshirë Investimet)	Tarifa	Të ardhura me destinacion	SHUMA E KËRKUAR NETO	Shpenzimet (Përfshirë Investimet)	Tarifa	Të ardhura me destinacion
<b>06 Strehimi dhe Komoditetet e Komunitetit</b>														
<b>Nënfunksi 14</b>	<b>061</b>	<b>Urbanistika</b>												
Programi 14a	06140	Planifikimi Urban Vendor	-3,482		3,482		-3,146		3,146		-2,604	1,000	3,604	
Programi 14c	-		0				0				0			
			-3,482	0	3,482	0	-3,146	0	3,146	0	-2,604	1,000	3,604	0
<b>Nënfunksi 15</b>	<b>062</b>	<b>Zhvillimi i komunitetit</b>												
Programi 15a	06210	Programet e zhvillimit	0				0				0			
Programi 15b	06260	Sherbime publike vendore	71,018	93,290	22,272		59,124	78,943	19,819	0	70,969	93,941	22,972	
Programi 15c	-		0				0				0			
			71,018	93,290	22,272	0	59,124	78,943	19,819	0	70,969	93,941	22,972	0
<b>Nënfunksi 16</b>	<b>063</b>	<b>Furnizimi me ujë</b>												
Programi 16a	06330	Furnizimi me ujë	41,408	41,408			18,585	18,585	0	0	27,465	27,465		
Programi 16b	-		0				0				0			
Programi 16c	-		0				0				0			
			41,408	41,408	0	0	18,585	18,585	0	0	27,465	27,465	0	0
<b>Nënfunksi 17</b>	<b>064</b>	<b>Ndriçimi i rrugëve</b>												
Programi 17a	06440	Ndriçim rrugësh	69,598	102,904	33,306		75,742	106,644	30,902	0	72,628	112,395	39,767	
Programi 17b	-		0				0				0			
Programi 17c	-		0				0				0			
			69,598	102,904	33,306	0	75,742	106,644	30,902	0	72,628	112,395	39,767	0
<b>07 Shëndetësia</b>														
<b>Nënfunksi 18</b>	<b>072</b>	<b>Shërbimet e kujdesit parësor</b>												
Programi 18a	07220	Shërbimet e kujdesit parësor	0				1,147	1,147	0	0	3,000	3,000		
Programi 18b	-		0				0				0			
Programi 18c	-		0				0				0			
			0	0	0	0	1,147	1,147	0	0	3,000	3,000	0	0

			2019				2020				2021			
			Viti t-2				Viti i shkuar				Viti aktual			
			SHUMA E KËRKUAR NETO	Shpenzimet (Përfshirë Investimet)	Tarifa	Të ardhura me destinacion	SHUMA E KËRKUAR NETO	Shpenzimet (Përfshirë Investimet)	Tarifa	Të ardhura me destinacion	SHUMA E KËRKUAR NETO	Shpenzimet (Përfshirë Investimet)	Tarifa	Të ardhura me destinacion
<b>08 Argëtimi, Kultura dhe Feja</b>														
<b>Nënfunkcioni 19</b>	<b>081</b>	<b>Shërbimet rekreative dhe sportive</b>												
Programi 19b	08130	Sport dhe argëtim	126,652	141,994	630	14,712	104,563	107,944	152	3,229	153,977	155,427	1,450	
Programi 19c	-	-	0				0			0				
			126,652	141,994	630	14,712	104,563	107,944	152	3,229	153,977	155,427	1,450	0
<b>Nënfunkcioni 20</b>	<b>082</b>	<b>Shërbimet kulturore</b>												
Programi 20a	08220	Trashëgimia kulturore, eventet artistike dhe kulturore	74,465	77,998	3,533		71,263	71,888	625	0	96,339	100,654	4,315	
Programi 20d	-	-	0				0			0				
			74,465	77,998	3,533	0	71,263	71,888	625	0	96,339	100,654	4,315	0
<b>09 Arsimi</b>														
<b>Nënfunkcioni 21</b>	<b>091</b>	<b>Arsimi bazë dhe parashkollor</b>												
Programi 21a	09120	Arsimi bazë përfshirë arsimin parashkollor.	90,552	266,135	8,652	166,931	88,515	260,478	5,927	166,036	145,273	343,236	11,277	186,686
Programi 21d	-	-	0				0			0				
			90,552	266,135	8,652	166,931	88,515	260,478	5,927	166,036	145,273	343,236	11,277	186,686
<b>Nënfunkcioni 22</b>	<b>092</b>	<b>Arsimi parauniversitar</b>												
Programi 22a	09230	Arsimi i mesëm i përgjithshëm	22,299	48,033		25,734	35,774	61,672	0	25,898	33,737	71,396		37,659
Programi 22c	09240	Arsimi profesional	-103	62,263	103	62,263	1,402	61,931	63	60,466	19,463	99,716	30	80,223
Programi 22d	-	-	0				0			0				
			22,196	110,296	103	87,997	37,176	123,603	63	86,364	53,200	171,112	30	117,882

			2019				2020				2021			
			Viti t-2				Viti i shkuar				Viti aktual			
			SHUMA E KËRKUAR NETO	Shpenzimet (Përfshirë Investimet)	Tarifa	Të ardhura me destinacion	SHUMA E KËRKUAR NETO	Shpenzimet (Përfshirë Investimet)	Tarifa	Të ardhura me destinacion	SHUMA E KËRKUAR NETO	Shpenzimet (Përfshirë Investimet)	Tarifa	Të ardhura me destinacion
<b>10 Mbrojtja Sociale</b>														
<b>Nënfunkcioni 23</b>	<b>101</b>	<b>Sëmundje dhe paaftësi</b>												
Programi 24a	10140	Kujdesi social për personat e sëmurë dhe me aftësi të	0				0				0			
Programi 24b	-	-	0				0				0			
Programi 24c	-	-	0				0				0			
			0	0	0	0	0	0	0	0	0	0	0	0
<b>Nënfunkcioni 24</b>	<b>102</b>	<b>Të moshuarit</b>												
Programi 25a	10220	Sigurimi shoqëror	0				0				0			
Programi 25b	-	-	0				0				0			
Programi 25c	-	-	0				0				0			
			0	0	0	0	0	0	0	0	0	0	0	0
<b>Nënfunkcioni 25</b>	<b>104</b>	<b>Familja dhe fëmijët</b>												
Programi 26a	10430	Kujdesi social për familjet dhe fëmijët	48,629	910,003	4,831	856,543	50,766	1,091,623	2,983	1,037,874	70,740	1,085,104	5,300	1,009,064
Programi 26c	-	-	0				0				0			
			48,629	910,003	4,831	856,543	50,766	1,091,623	2,983	1,037,874	70,740	1,085,104	5,300	1,009,064
<b>Nënfunkcioni 26</b>	<b>105</b>	<b>Papunësia</b>												
Programi 27a	10550	Papunësia, arsim dhe aftësim	0				0				0			
Programi 27b	-	-	0				0				0			
Programi 27c	-	-	0				0				0			
			0	0	0	0	0	0	0	0	0	0	0	0
<b>Nënfunkcioni 27</b>	<b>106</b>	<b>Strehimi social</b>												
Programi 28a	10661	Strehimi social	465	7,752		7,287	10,244	69,933	0	59,689	34,483	88,825		54,342
Programi 28b	-	-	0				0				0			
Programi 28c	-	-	0				0				0			
			465	7,752	0	7,287	10,244	69,933	0	59,689	34,483	88,825	0	54,342

			2019				2020				2021			
			Viti t-2				Viti i shkuar				Viti aktual			
			SHUMA E KËRKUAR NETO	Shpenzimet (Përfshirë Investimet)	Tarifa	Të ardhura me destinacion	SHUMA E KËRKUAR NETO	Shpenzimet (Përfshirë Investimet)	Tarifa	Të ardhura me destinacion	SHUMA E KËRKUAR NETO	Shpenzimet (Përfshirë Investimet)	Tarifa	Të ardhura me destinacion
<b>Totali</b>			1,274,291	2,905,585	356,614	1,274,680	951,740	2,774,974	343,827	1,479,407	1,639,485	3,648,547	471,628	1,537,434
Totali i transfertave të kushtëzuara+transfertat specifike+të ardhurat e trashëguara me destinacion						1,274,680				1,479,407				1,537,434
						OK!				OK!				OK!

Verdhë = Per tu plotësuar nga Departamenti i Financës						
<b>(C1b) INVESTIMET: VITET E KALUARA DHE VITI AKTUAL</b>						
				2019	2020	2021
				Investimet	Investimet	Investimet
<b>01 Shërbimet e Përgjithshme Publike</b>						
<b>Nënfunkcioni 1</b>	<b>011</b>	<b>Organet ekzekutive dhe legjislative, per Çështjet financiare dhe fiskale, Çështjet e brendshme</b>				
Programi 1a	01110	Planifikimi Menaxhimi dhe Administrimi	19,172	5,502	8,660	
Programi 1b	01120	Çështje financiare dhe fiskale				
Programi 1d	01170	Gjendja civile				
Programi 1e	-	-				
Programi 1f	-	-				
			19,172	5,502	8,660	
<b>Nënfunkcioni 2</b>	<b>017</b>	<b>Shërbime të huamarrjes vendore</b>				
Programi 2d	01710	Pagesa për shërbimin e borxhit të brendshëm				
Programi 2e	-	-				
			0	0	0	
<b>03 Rendi dhe Siguria Publike</b>						
<b>Nënfunkcioni 3</b>	<b>031</b>	<b>Shërbimet Policore</b>				
Programi 3a	03140	Shërbimet e Policisë Vendore		6,614	2,000	
Programi 3b	-	-				
Programi 3c	-	-				
			0	6,614	2,000	
<b>Nënfunkcioni 4</b>	<b>032</b>	<b>Shërbimet e mbrojtjes ndaj zjarrit</b>				
Programi 4a	03280	Mbrojtja nga zjarri dhe mbrojtja civile	1,694	3,205	13,000	
Programi 4b	-	-				
Programi 4c	-	-				
			1,694	3,205	13,000	
<b>Nënfunkcioni 5</b>	<b>036</b>	<b>Marrdheniet me komunitetin</b>				
Programi 5a	03600	Marrdheniet me komunitetin				



			2019	2020	2021
			Investimet	Investimet	Investimet
Programi 5c	-	-			
			0	0	0
<b>04 Çeshtjet Ekonomike</b>					
<b>Nënfunkioni 6</b>	<b>041</b>	<b>Çeshtjet e përgjithshme ekonomike, tregtare dhe të punës</b>			
Programi 6b	04130	Mbështetje për zhvillimin ekonomik			
Programi 6e	04160	Shërbimet e tregjeve, akreditimi dhe inspektimi	543	0	2,627
			543	0	2,627

			2019	2020	2021
			Investimet	Investimet	Investimet
<b>Nënfunkcioni 7</b>	<b>042</b>	<b>Bujqësia, pyjet, peshkimi dhe gjuetia</b>			
Programi 7a	04220	Shërbimet bujqësore, inspektimi, ushqimi dhe mbrojtja e konsumatoreve			
Programi 7d	04240	Menaxhimi i Infrastrukturuës së ujitjes dhe kullimit	14,067	167	174
Programi 7e	04260	Administrimi i pyjeve dhe kullotave	2,008	0	7,133
Programi 7f	-	-			
			16,075	167	7,307
<b>Nënfunkcioni 8</b>	<b>045</b>	<b>Transporti</b>			
Programi 8a	04520	Rrjeti rrugor rural	465,502	268,032	523,368
Programi 8c	04570	Transporti publik	7,108	1,690	4,000
Programi 8d	-	-			
			472,610	269,722	527,368
<b>Nënfunkcioni 9</b>	<b>047</b>	<b>Industri të tjera</b>			
Programi 9a	04740	Projekte Zhvillimi			
Programi 9b	04760	Zhvillimi i turizmit	100	567	1,550
Programi 9d	-	-			
			100	567	1,550
<b>05 Mbrojtja Mjedisore</b>					
<b>Nënfunkcioni 10</b>	<b>051</b>	<b>Menaxhimi i mbetjeve</b>			
Programi 10a	05100	Menaxhimi i mbetjeve	4,708	7,635	4,455
Programi 10b	-	-			
Programi 10c	-	-			
			4,708	7,635	4,455
<b>Nënfunkcioni 11</b>	<b>052</b>	<b>Menaxhimi i Ujërave të zeza</b>			
Programi 11a	05200	Menaxhimi i ujërave të zeza dhe kanalizimeve			
Programi 11b	-	-			
Programi 11c	-	-			
			0	0	0
<b>Nënfunkcioni 12</b>	<b>053</b>	<b>Reduktimi i ndotjes</b>			
Programi 12a	05320	Programet e mbrojtjes së mjedisit			40,446

			2019	2020	2021
			Investimet	Investimet	Investimet
Programi 12b	-	-			
Programi 12c	-	-			
			0	0	40,446

			2019	2020	2021
			Investimet	Investimet	Investimet
<b>Nënfunksoni 13</b>	<b>056</b>	<b>Mbrojtja e mjedisit</b>			
Programi 13a	05630	Ndërgjegjësimi mjedisor			
Programi 13c	-	-			
			0	0	0
<b>06 Strehimi dhe Komoditetet e Komunitetit</b>					
<b>Nënfunksoni 14</b>	<b>061</b>	<b>Urbanistika</b>			
Programi 14a	06140	Planifikimi Urban Vendor			1,000
Programi 14c	-	-			
			0	0	1,000
<b>Nënfunksoni 15</b>	<b>062</b>	<b>Zhvillimi i komunitetit</b>			
Programi 15a	06210	Programet e zhvillimit			
Programi 15b	06260	Sherbime publike vendore	10,574	4,000	3,600
Programi 15c	-	-			
			10,574	4,000	3,600
<b>Nënfunksoni 16</b>	<b>063</b>	<b>Furnizimi me ujë</b>			
Programi 16a	06330	Furnizimi me ujë	16,408	8,585	27,404
Programi 16b	-	-			
Programi 16c	-	-			
			16,408	8,585	27,404
<b>Nënfunksoni 17</b>	<b>064</b>	<b>Ndriçimi i rrugëve</b>			
Programi 17a	06440	Ndriçim rrugësh	23,586	17,316	9,800
Programi 17b	-	-			
Programi 17c	-	-			
			23,586	17,316	9,800
<b>07 Shëndetësia</b>					
<b>Nënfunksoni 18</b>	<b>072</b>	<b>Shërbimet e kujdesit parësor</b>			
Programi 18a	07220	Shërbimet e kujdesit parësor			
Programi 18b	-	-			

			2019	2020	2021
			Investimet	Investimet	Investimet
Programi 18c	-	-			
			0	0	0
<b>08 Argëtimi, Kultura dhe Feja</b>					

			2019	2020	2021
			Investimet	Investimet	Investimet
<b>Nënfunksi 19</b>	<b>081</b>	<b>Shërbimet rekreative dhe sportive</b>			
Programi 19b	08130	Sport dhe argëtim	29,747	4,628	0
Programi 19c	-	-			
			29,747	4,628	0
<b>Nënfunksi 20</b>	<b>082</b>	<b>Shërbimet kulturore</b>			
Programi 20a	08220	Trashëgimia kulturore, eventet artistike dhe kulturore	5,891	1,565	1,073
Programi 20d	-	-			
			5,891	1,565	1,073
<b>09 Arsimi</b>					
<b>Nënfunksi 21</b>	<b>091</b>	<b>Arsimi bazë dhe parashkollor</b>			
Programi 21a	09120	Arsimi bazë përfshirë arsimin parashkollor.	13,351	14,716	17,947
Programi 21d	-	-			
			13,351	14,716	17,947
<b>Nënfunksi 22</b>	<b>092</b>	<b>Arsimi parauniversitar</b>			
Programi 22a	09230	Arsimi i mesëm i përgjithshëm	14,911	28,745	27,263
Programi 22c	09240	Arsimi profesional	0	1,565	28,613
Programi 22d	-	-			
			14,911	30,310	55,876
<b>10 Mbrojtja Sociale</b>					
<b>Nënfunksi 23</b>	<b>101</b>	<b>Sëmundje dhe paaftësi</b>			
Programi 24a	10140	Kujdesi social për personat e sëmurë dhe me aftësi të kufizuara			
Programi 24b	-	-			
Programi 24c	-	-			
			0	0	0

			2019	2020	2021
			Investimet	Investimet	Investimet
<b>Nënfunkcioni 24</b>	<b>102</b>	<b>Të moshuarit</b>			
Programi 25a	10220	Sigurimi shoqëror			
Programi 25b	-	-			
Programi 25c	-	-			
			0	0	0
<b>Nënfunkcioni 25</b>	<b>104</b>	<b>Familja dhe fëmijët</b>			
Programi 26a	10430	Kujdesi social për familjet dhe fëmijët	3,303	2,483	1,252
Programi 26c	-	-			
			3,303	2,483	1,252
<b>Nënfunkcioni 26</b>	<b>105</b>	<b>Papunësia</b>			
Programi 27a	10550	Papunësia, arsim dhe aftësim			
Programi 27b	-	-			
Programi 27c	-	-			
			0	0	0
<b>Nënfunkcioni 27</b>	<b>106</b>	<b>Strehimi social</b>			
Programi 28a	10661	Strehimi social	7,287	69,149	78,601
Programi 28b	-	-			
Programi 28c	-	-			
			7,287	69,149	78,601

			2019	2020	2021
			Investimet	Investimet	Investimet
<b>Totali</b>			<b>639,960</b>	<b>446,164</b>	<b>803,966</b>



Verdhë = Per tu plotësuar nga Departamenti i Financës					
<b>(C2) VLERËSIMI I BURIMEVE BUXHETORE</b>					
			2019	2020	2021
Lloji i të ardhurava		Kodi	Viti t-2	Viti i shkuar	Viti aktual
<b>TË ARDHURA NGA BURIMET E VETA</b>		<b>A</b>	<b>689,665</b>	<b>670,593</b>	<b>855,791</b>
<b>TË ARDHURA NGA TAKSAT LOKALE</b>		<b>A.1</b>	<b>268,810</b>	<b>233,917</b>	<b>373,082</b>
Taksa vendore mbi biznesin e vogël		A.1.1	7,004	9,423	7,700
Taksa mbi pasurinë e paluajtshme		A.1.2	160,311	135,535	179,343
Taksa mbi ndërtesën		A.1.2.1	142,135	117,505	144,500
Taksa mbi tokën bujqësore		A.1.2.2	4,446	4,698	21,736
Taksa mbi truallin		A.1.2.3	13,730	13,332	13,107
Taksa mbi transaksionet e pasurisë		A.1.2.4	0	0	0
Taksa vendore në shërbimin hotelier		A.1.3	19,756	7,380	15,000
Taksa e ndikimit në infrastrukturë nga ndërtimet e reja		A.1.4	69,003	69,673	155,044
Taksa e tabelës		A.1.5	12,736	11,906	15,995
Taksa vendore mbi të ardhurat e krijuara nga dhuratat, trashëgimi, testament dhe llotaritë vendore		A.1.6	0	0	0
Taksa e përkohëshme	aaa	A.1.7	0	0	0
Taksa e përkohëshme 1	bbb	A.1.8	0	0	0
Taksa e përkohëshme 2	ccc	A.1.9	0	0	0
<b>TË ARDHURA NGA TAKSAT E NDARA (GRANTE)</b>		<b>A.2</b>	<b>94,614</b>	<b>126,722</b>	<b>105,949</b>
Taksa mbi kalimin e të drejtës së pronësisë / pasuritë e paluajtshme		A.2.1	15,722	12,444	14,560
Taksa vjetore për qarkullimin e mjeteve të përdorura		A.2.2	78,861	85,720	80,100
Taksa e rentës minerare		A.2.3	32	13	35
Taksa mbi të ardhurat personale		A.2.4	0	28,545	11,254
Taksa të tjera		A.2.5	0	0	0

		2019	2020	2021
Lloji i të ardhurava	Kodi	Viti t-2	Viti i shkuar	Viti aktual
<b>TË ARDHURA NGA TARIFA VENDORE</b>	<b>A.3</b>	<b>287,610</b>	<b>274,154</b>	<b>316,584</b>
<b>Tarifa me menaxhimit te mbetjeve</b>	<b>A.3.1</b>	<b>166,913</b>	<b>149,117</b>	<b>169,711</b>
Tarifa e pastrimit për familjet	A.3.1.1	71,055	72,661	73,699
Tarifa e pastrimit për institucionet	A.3.1.2	411	715	512
Tarifa e pastrimit për biznesin	A.3.1.3	95,447	75,741	95,500
<b>Tarifa për mbledhjen dhe largimin e mbetjeve</b>	<b>A.3.2</b>		<b>0</b>	<b>0</b>
<b>Tarifa për ndriçimin publik</b>	<b>A.3.3</b>	<b>33,306</b>	<b>30,902</b>	<b>39,767</b>
Tarifa për ndriçimin publik nga familjet	A.3.3.1	19,059	20,911	23,998
Tarifa për ndriçimin publik nga institucionet	A.3.3.2	130	148	125
Tarifa për ndriçimin publik nga biznesi	A.3.3.3	14,117	9,842	15,644
<b>Tarifa për gjelbërimin</b>	<b>A.3.4</b>	<b>22,272</b>	<b>19,819</b>	<b>22,972</b>
Tarifa për gjelbërimin nga familjet	A.3.4.1	9,012	9,665	9,602
Tarifa për gjelbërimin nga Institucionet	A.3.4.2	133	147	160
Tarifa për gjelbërimin nga bizneset	A.3.4.3	13,127	10,007	13,210
<b>Tarifa për shërbimet administrative të bashkisë</b>	<b>A.3.5</b>	<b>47,370</b>	<b>64,566</b>	<b>61,762</b>
Tarifa për shërbimet administrative të bashkisë	A.3.5.1	0	3,146	3,604
Tarifa për dhënien e licensave, lejeve e autorizimeve	A.3.5.2	0	0	0
Tarifa të kontrollit të zhvillimit të territorit	A.3.5.3	3,482	0	0
Tarifa për vulosje veterinarie të bagëtive të therura	A.3.5.4	219	797	848
Tarifa e licensimit të veprimtarive të transportit	A.3.5.5	764	909	1,050
Tarifa e parkimit për mjetet e licensuara dhe vendparkime publike	A.3.5.6	4,787	3,449	4,508
Tarifa për dhënie license për tregtimin e naftës bruto dhe nënprodukteve të saj	A.3.5.7	1,000	9,478	5,000
Tarifa për pyejt dhe kullotat	A.3.5.8	99	123	580
Tarifa për shërbimet shtesë nga zjarrëfiksja	A.3.5.9	1,535	1,314	660
Tarifa për zënien dhe përdorimin e hapsirës publike dhe fasadave	A.3.5.10	35,469	45,350	45,000
Tarifa për trajtimin e mbetjeve inerte në landfille	A.3.5.11	0	0	0
Tarifa për linjat ajrore dhe nëntoksore (Telefoni, Energji, TV Kabllor, Internet)	A.3.5.12	0	0	500
Tarifa nga dokumentat për tender, ankand etj	A.3.5.13	16	0	12

		2019	2020	2021
Lloji i të ardhurava	Kodi	Viti t-2	Viti i shkuar	Viti aktual
<b>Tarifa të institucioneve të arsimit, kulturës, sportit etj</b>	<b>A.3.6</b>	<b>17,749</b>	<b>9,750</b>	<b>22,372</b>
Bibloteka	A.3.6.1	21	3	15
Muzeumet	A.3.6.2	2,407	590	2,500
Teatri	A.3.6.3	1,105	32	1,800
Qendra kulturore e fëmijëve	A.3.6.4	0	0	177
Pallati i sportit	A.3.6.5	630	152	1,450
Qendra Komunitare	A.3.6.6	0	10	0
Mensa (Konviktet)	A.3.6.7	103	63	30
Kopshtet	A.3.6.8	8,652	5,927	11,100
Çerdhet	A.3.6.9	4,831	2,973	5,300
Tarifa për furnizimin me ujë dhe kanalizime	A.3.7	0	0	0
Tarifa për shërbimin e ujitjes dhe kullimit	A.3.8	0	0	0
Tarifa e përkohëshme	A.3.9	0	0	0
Tarifa të tjera	A.3.10	0	0	0
<b>TË ARDHURAT E TJERA</b>	<b>A.4</b>	<b>38,631</b>	<b>35,800</b>	<b>60,176</b>
Qeraja nga asetet në pronësi të bashkisë	A.4.1	3,675	1,804	2,543
Kthimi nga investimet kapitale	A.4.2	0	0	0
Fitimi nga ndërmarrjet publike në varësi të Bashkisë	A.4.3	0	0	0
Kthimi nga partneriteti publik privat	A.4.4	0	0	0
Tërheqje e të ardhura krijuar nga shërbimet	A.4.5	0	0	0
Shitja e mallrave dhe shërbimeve	A.4.6	1,261	0	0
Kundravajtjet administrative (Gjobat)	A.4.7	21,914	12,100	20,000
Sekuestmime dhe Zhdëmtime	A.4.8	1,108	5,011	3,060
Kuotat e anëtarësisë së bashkive	A.4.9	0	0	0
Trasferata dhe ndihma nga njësitë e tjera vendore	A.4.10	0	0	0
Grante nga ndihma ndërkombëtare	A.4.11	9,022	11,509	34,232
Shitja e aseteve financiare	A.4.12	0		
Shitja e aseteve fikse të prekshme / paprekshme	A.4.13	0		
Të tjera	A.4.14	1,650	5,376	341

		2019	2020	2021
Lloji i të ardhurava	Kodi	Viti t-2	Viti i shkuar	Viti aktual
<b>TË ARDHURA NGA BUXHETI QENDROR</b>	<b>B</b>	<b>1,914,929</b>	<b>2,130,825</b>	<b>2,129,845</b>
Transferta e pakushtëzuar	B.1	630,668	648,181	652,826
Transferta e kushtëzuar	B.2	927,950	1,109,451	1,079,653
Për funksionet e deleguara	B.2.1	901,341	1,106,222	1,079,653
Për projekte të veçanta (FZHR dhe të tjera)	B.2.2	26,609	3,229	
Trasferta specifike	B.3	356,311	373,193	397,366
<b>HUAMARRJA</b>	<b>C</b>	<b>-</b>	<b>-</b>	<b>-</b>
Huamarrja afatshkurtë	C.1			
Huamarrja afatgjatë	C.2			
<b>TRASHËGIMI NGA VITI I SHKUAR</b>	<b>D</b>	<b>1,019,526</b>	<b>744,070</b>	<b>782,509</b>
Trashëgimi pa destinacion	D.1	1,029,107	747,307	722,094
Trashëgimi me destinacion	D.2	-9,581	-3,237	60,415
<b>TOTALI I BURIMEVE BUXHETORE</b>		<b>3,624,120</b>	<b>3,545,488</b>	<b>3,768,145</b>

Verdhë = Per tu plotësuar nga Departamenti i Financës											
<b>(C3) DETYRIMET E PRAPAMBETURA</b>											
Kreditor	Data e Detyrimit	2021	2021		2022		2023		2024		
		Viti aktual	Viti aktual		Viti t+1 (I pritur)		Viti t+2 (I pritur)		Viti t+3 (I pritur)		
		Stoku i borxhit, 31 Tetor	Amortizimi i detyrimeve të prapambetura deri në fund të vitit	Stoku i borxhit, 31 Dhjetor	Amortizimi i detyrimeve të prapambetura gjatë vitit	Stoku i borxhit, 31 Dhjetor	Amortizimi i detyrimeve të prapambetura gjatë vitit	Stoku i borxhit, 31 Dhjetor	Amortizimi i detyrimeve të prapambetura gjatë vitit	Stoku i borxhit, 31 Dhjetor	
Rregjistrim detyrimi per tatim ne burim	09.03.2021	2		2	2	0		0		0	OK!
Rregjistrim detyrimi per takse kombetar	09.03.2021	240		240	240	0		0		0	OK!
Rregjistrim detyrimi per kontributet sho	09.03.2021	18		18	18	0		0		0	OK!
Rregjistrim detyrimi per global	09.03.2021	311		311	311	0		0		0	OK!
Ndertim trotuari rruga nacionale (rruga e Tiranes) Bahacallek- Financimi viti 2022	28.07.2021	2,805		2,805	2,805	0		0		0	OK!
				0		0		0		0	OK!
				0		0		0		0	OK!
				0		0		0		0	OK!
				0		0		0		0	OK!
				0		0		0		0	OK!
				0		0		0		0	OK!
				0		0		0		0	OK!
				0		0		0		0	OK!
				0		0		0		0	OK!
				0		0		0		0	OK!
				0		0		0		0	OK!
				0		0		0		0	OK!
				0		0		0		0	OK!
				0		0		0		0	OK!
				0		0		0		0	OK!
				0		0		0		0	OK!
				0		0		0		0	OK!
				0		0		0		0	OK!
				0		0		0		0	OK!
				0		0		0		0	OK!
<b>Total</b>		<b>3,376</b>	<b>0</b>	<b>3,376</b>	<b>3,376</b>	<b>0</b>	<b>0</b>	<b>0</b>	<b>0</b>	<b>0</b>	<b>OK!</b>

Verdhë = Per tu plotësuar nga Departamenti i Financës			
<b>(C4) TRASHËGIMI ME DESTINACION</b>			
			2022
			Trashëgimi me destinacion
<b>Nënfunkcioni 1</b>	<b>011</b>	<b>Organet ekzekutive dhe legjislative, per Çështjet financiare dhe fiskale, Çështjet e brendshme</b>	
Programi 1a	01110	Planifikimi Menaxhimi dhe Administrimi	
Programi 1b	01120	Çështje financiare dhe fiskale	
Programi 1d	01170	Gjendja civile	
Programi 1e	-	-	
Programi 1f	-	-	
			0
<b>Nënfunkcioni 2</b>	<b>017</b>	<b>Shërbime të huamarrjes vendore</b>	
Programi 2d	01710	Pagesa për shërbimin e borxhit të brendshëm	
Programi 2e	-	-	
			0
<b>Nënfunkcioni 3</b>	<b>031</b>	<b>Shërbimet Policore</b>	
Programi 3a	03140	Shërbimet e Policisë Vendore	
Programi 3b	-	-	
Programi 3c	-	-	
			0
<b>Nënfunkcioni 4</b>	<b>032</b>	<b>Shërbimet e mbrojtjes ndaj zjarrit</b>	
Programi 4a	03280	Mbrojtja nga zjarri dhe mbrojtja civile	16,065
Programi 4b	-	-	
Programi 4c	-	-	
			16,065

			2022
			Trashëgimi me destinacion
<b>Nënfunkcioni 5</b>	<b>036</b>	<b>Marrdheniet me komunitetin</b>	
Programi 5a	03600	Marrdheniet me komunitetin	
Programi 5c	-		
			0
<b>Nënfunkcioni 6</b>	<b>041</b>	<b>Çështjet e përgjithshme ekonomike, tregtare dhe të punës</b>	
Programi 6b	04130	Mbështetje për zhvillimin ekonomik	
Programi 6e	04160	Shërbimet e tregjeve, akreditimi dhe inspektimi	
Programi 6f	-		
			0
<b>Nënfunkcioni 7</b>	<b>042</b>	<b>Bujqësia, pyjet, peshkimi dhe gjuetia</b>	
Programi 7a	04220	Shërbimet bujqësore, inspektimi, ushqimi dhe mbrojtja e konsumatoreve	
Programi 7d	04240	Menaxhimi i Infrastruktues së ujitjes dhe kullimit	859
Programi 7e	04260	Administrimi i pyjeve dhe kullotave	1,571
Programi 7f	-		
			2,430
<b>Nënfunkcioni 8</b>	<b>045</b>	<b>Transporti</b>	
Programi 8a	04520	Rrjeti rrugor rural	
Programi 8c	04570	Transporti publik	
Programi 8d	-		
			0

			2022
			Trashëgimi me destinacion
<b>Nënfunkcioni 9</b>	<b>047</b>	<b>Industri të tjera</b>	
Programi 9a	04740	Projekte Zhvillimi	
Programi 9b	04760	Zhvillimi i turizmit	
Programi 9d	-	-	
			0
<b>Nënfunkcioni 10</b>	<b>051</b>	<b>Menaxhimi i mbetjeve</b>	
Programi 10a	05100	Menaxhimi i mbetjeve	30,000
Programi 10b	-	-	
Programi 10c	-	-	
			30,000
<b>Nënfunkcioni 11</b>	<b>052</b>	<b>Menaxhimi i Ujërave të zeza</b>	
Programi 11a	05200	Menaxhimi i ujërave të zeza dhe kanalizimeve	
Programi 11b	-	-	
Programi 11c	-	-	
			0
<b>Nënfunkcioni 12</b>	<b>053</b>	<b>Reduktimi i ndotjes</b>	
Programi 12a	05320	Programet e mbrojtjes së mjedisit	
Programi 12b	-	-	
Programi 12c	-	-	
			0
<b>Nënfunkcioni 13</b>	<b>056</b>	<b>Mbrojtja e mjedisit</b>	
Programi 13a	05630	Ndërgjegjësimi mjedisor	
Programi 13c	-	-	
			0



			2022
			Trashëgimi me destinacion
<b>Nënfunksi 14</b>	<b>061</b>	<b>Urbanistika</b>	
Programi 14a	06140	Planifikimi Urban Vendor	
Programi 14c	-	-	
			0
<b>Nënfunksi 15</b>	<b>062</b>	<b>Zhvillimi i komunitetit</b>	
Programi 15a	06210	Programet e zhvillimit	
Programi 15b	06260	Sherbime publike vendore	
Programi 15c	-	-	
			0
<b>Nënfunksi 16</b>	<b>063</b>	<b>Furnizimi me ujë</b>	
Programi 16a	06330	Furnizimi me ujë	
Programi 16b	-	-	
Programi 16c	-	-	
			0
<b>Nënfunksi 17</b>	<b>064</b>	<b>Ndriçimi i rrugëve</b>	
Programi 17a	06440	Ndriçim rrugësh	
Programi 17b	-	-	
Programi 17c	-	-	
			0
<b>Nënfunksi 18</b>	<b>072</b>	<b>Shërbimet e kujdesit parësor</b>	
Programi 18a	07220	Shërbimet e kujdesit parësor	
Programi 18b	-	-	
Programi 18c	-	-	
			0

			2022
			Trashëgimi me destinacion
<b>Nënfunkcioni 19</b>	<b>081</b>	<b>Shërbimet rekreative dhe sportive</b>	
Programi 19b	08130	Sport dhe argëtim	
Programi 19c	-	-	
			0
<b>Nënfunkcioni 20</b>	<b>082</b>	<b>Shërbimet kulturore</b>	
Programi 20a	08220	Trashëgimia kulturore, eventet artistike dhe kulturore	1,046
Programi 20d	-	-	
			1,046
<b>Nënfunkcioni 21</b>	<b>091</b>	<b>Arsimi bazë dhe parashkollor</b>	
Programi 21a	09120	Arsimi bazë përfshirë arsimin parashkollor.	
Programi 21d	-	-	
			0
<b>Nënfunkcioni 22</b>	<b>092</b>	<b>Arsimi parauniversitar</b>	
Programi 22a	09230	Arsimi i mesëm i përgjithshëm	5,730
Programi 22c	09240	Arsimi profesional	9,150
Programi 22d	-	-	
			14,880

			2022
			Trashëgimi me destinacion
<b>Nënfunkcioni 23</b>	<b>101</b>	<b>Sëmundje dhe paaftësi</b>	
Programi 24a	10140	Kujdesi social për personat e sëmurë dhe me aftësi të kufizuara	
Programi 24b	-	-	
Programi 24c	-	-	
			0
<b>Nënfunkcioni 24</b>	<b>102</b>	<b>Të moshuarit</b>	
Programi 25a	10220	Sigurimi shoqëror	
Programi 25b	-	-	
Programi 25c	-	-	
			0
<b>Nënfunkcioni 25</b>	<b>104</b>	<b>Familja dhe fëmijët</b>	
Programi 26a	10430	Kujdesi social për familjet dhe fëmijët	
Programi 26c	-	-	
			0
<b>Nënfunkcioni 26</b>	<b>105</b>	<b>Papunësia</b>	
Programi 27a	10550	Papunësia, arsim dhe aftësim	
Programi 27b	-	-	
Programi 27c	-	-	
			0
<b>Nënfunkcioni 27</b>	<b>106</b>	<b>Strehimi social</b>	
Programi 28a	10661	Strehimi social	
Programi 28b	-	-	
Programi 28c	-	-	
			0
<b>Totali</b>			<b>64,421</b>

Verdhë = Per tu plotësuar nga Departamenti i Financës					
<b>(C5) ANGAZHIMET</b>					
			2022	2023	2024
			Angazhimet	Angazhimet	Angazhimet
<b>Nënfunkcioni 1</b>	<b>011</b>	<b>Organet ekzekutive dhe legjislative, per Çështjet financiare dhe fiskale, Çështjet e brendshme</b>			
Programi 1a	01110	Planifikimi Menaxhimi dhe Administrimi			
Programi 1b	01120	Çështje financiare dhe fiskale			
Programi 1d	01170	Gjendja civile			
Programi 1e	-	-			
Programi 1f	-	-			
			0	0	0
<b>Nënfunkcioni 2</b>	<b>017</b>	<b>Shërbime të huamarrjes vendore</b>			
Programi 2d	01710	Pagesa për shërbimin e borxhit të brendshëm			
Programi 2e	-	-			
			0	0	0
<b>Nënfunkcioni 3</b>	<b>031</b>	<b>Shërbimet Policore</b>			
Programi 3a	03140	Shërbimet e Policisë Vendore			
Programi 3b	-	-			
Programi 3c	-	-			
<b>031</b>			0	0	0
<b>Nënfunkcioni 4</b>	<b>032</b>	<b>Shërbimet e mbrojtjes ndaj zjarrit</b>			
Programi 4a	03280	Mbrojtja nga zjarri dhe mbrojtja civile			
Programi 4b	-	-			
Programi 4c	-	-			
<b>031</b>			0	0	0

			2022	2023	2024
			Angazhimet	Angazhimet	Angazhimet
<b>Nënfunkcioni 5</b>	<b>036</b>	<b>Marrdheniet me komunitetin</b>			
Programi 5a	03600	Marrdheniet me komunitetin			
Programi 5c	-	-			
			0	0	0
<b>Nënfunkcioni 6</b>	<b>041</b>	<b>Çështjet e përgjithshme ekonomike, tregtare dhe të punës</b>			
Programi 6b	04130	Mbështetje për zhvillimin ekonomik			
Programi 6e	04160	Shërbimet e tregjeve, akreditimi dhe inspektimi			
Programi 6f	-	-			
			0	0	0
<b>Nënfunkcioni 7</b>	<b>042</b>	<b>Bujqësia, pyjet, peshkimi dhe gjuetia</b>			
Programi 7a	04220	Shërbimet bujqësore, inspektimi, ushqimi dhe mbrojtja e konsumatoreve			
Programi 7d	04240	Menaxhimi i Infrastruktues së ujitjes dhe kullimit			
Programi 7e	04260	Administrimi i pyjeve dhe kullotave			
Programi 7f	-	-			
			0	0	0
<b>Nënfunkcioni 8</b>	<b>045</b>	<b>Transporti</b>			
Programi 8a	04520	Rrjeti rrugor rural	99,757	20,769	
Programi 8c	04570	Transporti publik			
Programi 8d	-	-			
			99,757	20,769	0
<b>Nënfunkcioni 9</b>	<b>047</b>	<b>Industri të tjera</b>			
Programi 9a	04740	Projekte Zhvillimi			
Programi 9b	04760	Zhvillimi i turizmit			
Programi 9d	-	-			
			0	0	0

			2022	2023	2024
			Angazhimet	Angazhimet	Angazhimet
<b>Nënfunkcioni 10</b>	<b>051</b>	<b>Menaxhimi i mbetjeve</b>			
Programi 10a	05100	Menaxhimi i mbetjeve			
Programi 10b	-	-			
Programi 10c	-	-			
			0	0	0
<b>Nënfunkcioni 11</b>	<b>052</b>	<b>Menaxhimi i Ujërave të zeza</b>			
Programi 11a	05200	Menaxhimi i ujërave të zeza dhe kanalizimeve			
Programi 11b	-	-			
Programi 11c	-	-			
			0	0	0
<b>Nënfunkcioni 12</b>	<b>053</b>	<b>Reduktimi i ndotjes</b>			
Programi 12a	05320	Programet e mbrojtjes së mjedisit			
Programi 12b	-	-			
Programi 12c	-	-			
			0	0	0
<b>Nënfunkcioni 13</b>	<b>056</b>	<b>Mbrojtja e mjedisit</b>			
Programi 13a	05630	Ndërgjegjësimi mjedisor			
Programi 13c	-	-			
			0	0	0
<b>Nënfunkcioni 14</b>	<b>061</b>	<b>Urbanistika</b>			
Programi 14a	06140	Planifikimi Urban Vendor			
Programi 14c	-	-			
			0	0	0
<b>Nënfunkcioni 15</b>	<b>062</b>	<b>Zhvillimi i komunitetit</b>			
Programi 15a	06210	Programet e zhvillimit			
Programi 15b	06260	Sherbime publike vendore			
Programi 15c	-	-			
			0	0	0

			2022	2023	2024
			Angazhimet	Angazhimet	Angazhimet
<b>Nënfunkcioni 16</b>	<b>063</b>	<b>Furnizimi me ujë</b>			
Programi 16a	06330	Furnizimi me ujë			
Programi 16b	-	-			
Programi 16c	-	-			
			0	0	0
<b>Nënfunkcioni 17</b>	<b>064</b>	<b>Ndriçimi i rrugëve</b>			
Programi 17a	06440	Ndriçim rrugësh			
Programi 17b	-	-			
Programi 17c	-	-			
			0	0	0
<b>Nënfunkcioni 18</b>	<b>072</b>	<b>Shërbimet e kujdesit parësor</b>			
Programi 18a	07220	Shërbimet e kujdesit parësor			
Programi 18b	-	-			
Programi 18c	-	-			
			0	0	0
<b>Nënfunkcioni 19</b>	<b>081</b>	<b>Shërbimet rekreative dhe sportive</b>			
Programi 19b	08130	Sport dhe argëtim			
Programi 19c	-	-			
			0	0	0
<b>Nënfunkcioni 20</b>	<b>082</b>	<b>Shërbimet kulturore</b>			
Programi 20a	08220	Trashëgimia kulturore, eventet artistike dhe kulturore			
Programi 20d	-	-			
			0	0	0
<b>Nënfunkcioni 21</b>	<b>091</b>	<b>Arsimi bazë dhe parashkollor</b>			
Programi 21a	09120	Arsimi bazë përfshirë arsimin parashkollor.	3,806	14,939	
Programi 21d	-	-			
			3,806	14,939	0

			2022	2023	2024
			Angazhimet	Angazhimet	Angazhimet
<b>Nënfunkioni 22</b>	<b>092</b>	<b>Arsimi parauniversitar</b>			
Programi 22a	09230	Arsimi i mesëm i përgjithshëm			
Programi 22c	09240	Arsimi profesional			
Programi 22d	-	-			
			0	0	0
<b>Nënfunkioni 23</b>	<b>101</b>	<b>Sëmundje dhe paaftësi</b>			
Programi 24a	10140	Kujdesi social për personat e sëmurë dhe me aftësi të kufizuara			
Programi 24b	-	-			
Programi 24c	-	-			
			0	0	0
<b>Nënfunkioni 24</b>	<b>102</b>	<b>Të moshuarit</b>			
Programi 25a	10220	Sigurimi shoqëror			
Programi 25b	-	-			
Programi 25c	-	-			
			0	0	0
<b>Nënfunkioni 25</b>	<b>104</b>	<b>Familja dhe fëmijët</b>			
Programi 26a	10430	Kujdesi social për familjet dhe fëmijët			
Programi 26c	-	-			
			0	0	0
<b>Nënfunkioni 26</b>	<b>105</b>	<b>Papunësia</b>			
Programi 27a	10550	Papunësia, arsim dhe aftësim			
Programi 27b	-	-			
Programi 27c	-	-			
			0	0	0



			2022	2023	2024
			Angazhimet	Angazhimet	Angazhimet
<b>Nënfunkioni 27</b>	<b>106</b>	<b>Strehimi social</b>			
Programi 28a	10661	Strehimi social			
Programi 28b	-	-			
Programi 28c	-	-			
			0	0	0
			<b>103,563</b>	<b>35,708</b>	<b>0</b>

<b>(E3)LISTA EMERORE E PROJEKTEVE TE IN</b>	
Emërtimi i projektit	Vlera e kontratës
Blerje pajisje të Teknologjisë së Informacionit dhe Komunikimit (TIK)	12,598
Blerje pajisje zyre për administratën e Bashkisë së Shkodrës	
Furnizim vendosje kamera sigurie për ambiente publike.	6,614
Plotësimi i dokumentacionit ligjor teknik për masat MZSH dhe certifikimi për MZSH i të gjitha objekteve në varësi të Bashkisë.	
Ndërtimi i strehëzës për qentë e rrugës	
Hartim plani i Menaxhimit të Pyjeve e Kullotave të Bashkisë Shkodër (Ekonomi Pyjore)	
Administrimi i shërbimit të pyjeve dhe kullotave në Bashkinë Shkodër	
Rikonstruksion Rrugët e brendshme Shirokë: Rruga e Shtregullave	4,972
Rikonstruksion Rruga "Daniel Mozali" (Investim në proces nga viti 2020)	9,808
Rikonstruksion Rruga "Daniel Mozali" Loti II	9,113
Ndërtim trotuari Rruga nacionale (Rruga e "Tiranës"), Bahcallek (Investim në proces nga viti 2020)	12,792
Sistemim asfaltim rruga e Drinit Bahcallek	
Rikonstruksion rruga "Freskej"	3,034
Rikonstruksion Rruga "1 Qershori" (Investim në proces nga viti 2020)	15,208
Rikonstruksion Rruga e "Korpusit" (Investim në proces nga viti 2020)	21,691
Rikonstruksion Rruga "Muharrem Dragovoja"	
Rikonstruksion Rruga "Paqes" dhe Rruga "Besa Shqiptare" Loti II	5,202
Rikonstruksion Rruga "Ferrukej"	438
Rikonstruksion Rruga "Magjoni" (Investim në proces nga viti 2020)	11,604
Rikonstruksion degëzim Rruga "Treni i Mallrave"	
Rikonstruksion Rruga "Asdreni"	5,068
Rikonstruksion i Rrugës "Ymer Prizreni" Faza II	3,652
Rikonstruksion vazhdimi i Rrugës "Bardhosh Dani" në lidhje me Rrugën "Rrojej"	
Rikonstruksion i Rrugës "Milosao"	4,174
Rikonstruksion i Rrugës pranë shkollës "Ali Laçej"	
Rikonstruksion i Rrugës "Dragushej"	
Rikonstruksion vazhdimi i Rrugës "Ajasëm"	
Rikonstruksion Rruga "Usta Meta"	
Rikonstruksion Rruga "Mehmet Shpendi" (Investim në proces nga viti 2020)	18,154
Rikonstruksion Rruga e "Dalmaces"	6,281
Rikonstruksion Rruga "Gjino Berri"	4,754
Rikonstruksion degëzim Rruga "Besnik Ceka"	3,649
Rikonstruksion Rruga (degëzim) "At Zef Valentini"	
Rikonstruksion Rruga "Milan Shufllaj"	
Rikonstruksion Rruga "Qafa e Bishkazit"	
Rikonstruksion Rruga "Don Nikollë Kaçorri"	4,593
Rikonstruksion rrugë Shkodër Qendër	
Rikualifikim Urban Bllaqe banimi Rruga e "Korpusit" (Enti Kombëtar i Banesave) (Investim në proces nga viti 2020)	8,045
Rikonstruksion blloku pallateve (ish Rajoni nr. 4) Rruga "Bulevardi Skenderbeg"	
Rikonstruksion i Bllokut të pallateve "Mehmet Pashë Plaku" (përballë shkollës Ali Laçej) (Investim në proces nga viti 2020)	5,697
Rikonstruksion i Bllokut të pallateve Rruga "Arkitekt Sinani"	

Sistemim asfaltim Rruga "Darragjat", Dajç (Investim në proçes nga viti 2020)	19,190
Sistemim asfaltim Rruga "Darragjat", Dajç Loti II	
Sistemim Asfaltim Rruga e Mushanit Loti II	
Sistemim- Asfaltim Degëzim i rrugës "Gjomarkaj"	
Sistemim- Asfaltim Degëzim i rrugës "Gjomarkaj"	115
Vazhdim i rrugës së Ramoshve (Lagja Peraj)	
Sistemim- Asfaltim Rrugë Velipojë Plazh loti III	
Sistemim Asfaltim Rruga e Xhamisë, Luarzë	7,994
Sistemim Asfaltim Rrugë të Brendshme, Fshati Sektor Velipojë	9,557
Sistemim Asfaltim i rrugës së fshatit Ças	
Sistemim Asfaltim Rruga Viluni	
Sistemim- Asfaltim Rruga e varrezave Bleran (Investim në proçes nga viti 2020)	5,959
Sistemim Asfaltim segmenti rrugor rruga "Skenderaj" dhe rruga "Haxhi Cafaj" Golem	
Rehabilitim i qendrës së fshatit Grudë e re, rruga "Kalimtari" dhe rruga Shkolla e re	
Sistemim Asfaltim rrugë të brendshme fshati Hot i Ri	
Sistemim asfaltim rruga Dani në Bardhaj	
Sistemim asfaltim rrugë të brendshme Dobrac (rruga Çeliku, Dinaj, Haxhi Zeneli)	
Sistemim Asfaltim Rruga "Maliq Idrizi" Shtoj i Ri faza e parë	
Sistemim asfaltim rrugë në fshatin Shtoj i Vjetër- Guci e re	
Sistemim- Asfaltim i rrugës Muriqan- Goricë (Loti 2) (Investim në proçes nga viti 2020)	6,332
Sistemim- Asfaltim i rrugës Oblike – Pallate	
Sistemim- Asfaltim i rrugës Oblikë Qendër – Lagjja Lami dhe Rashkej	
Sistemim- Asfaltim i rrugës Vukatanë- Guri i Kuq, (Loti 1) (Investim në proçes nga viti 2020)	11,407
Sistemi Asfaltim Rruga e Gështenjave Rrenc, Guri i Zi	7,862
Sistemim- Asfaltim i rrugës Vukatanë– Guri i Kuq, (Loti 2)	13,607
Sistemim asfaltim rruga Qendër Mes – Kullaj, faza III	11,780
Investim për ndërhyrje për përmirësimin e shtresave rrugore	
Projektim Rikonstruksion rrugë Shkodër Qendër	2,820
Zbatimi i projektit sipas specifikimeve të programit Horizon 2020 PARK4SUMP	
Investim në përmirësimin e sinjalistikës rrugore horizontale dhe vertikale	
Rrjeti i Zyrave të informacionit turistik Qyteti Shkodër, Velipojë, Theth	
Blerje kazana, Shërbimi i pastrimit	11,876
Ndërtim xhepa kazanesh për mbeturina	467
Investime në kuadër të projektit Bashki të Zguara Energjie-Projektim, Mbikqyrje, Kolaudim	
Investim për sistemimin dhe izolimin sipërfaqësor ("capping") të ish fushës së vend-depozitimit të mbetjeve urbane tek Varrezat e Dëshmorëve	
Rivlerësimi, realizimi dhe monitorimi i Sistemit të Adresave Bashkia Shkodër	
Ndërtim parcela të reja varreza	7,200
Rikonstruksion e rrjetit kryesor të ujësjellësit dhe ndërtim i rrjetit të brendshëm të ujësjellësit në fshatrat Kullaj, Guci, Shtoj i Ri, Shtoj i Vjetër, Vinoteka dhe Fshat i Ri (Pularia), Hot i Ri, Grudë e Re (faza e dytë dhe e tretë)	
Investime në ndriçim rrugor- zbatim, mbikëqyrje dhe kolaudim	7,935
Investim në ndriçim rrugë dytësore- zbatim, mbikëqyrje, kolaudim	
Riabilitim i ndriçimit të lulishtes Plazh – Velipojë- zbatim, mbikëqyrje, kolaudim	
Zëvendësimi shtyllash zinkat, shtylla dekorative dhe ndriçuesve të dëmtuar	
Blerje mjete të ndryshme për punonjësit e shërbimeve	

Zhvillim dhe pasurim i fondit të Bibliotekës, libra, revista, periodikë	
Mbështetje për funksionimin dhe shërbimin në vazhdimësi të muzeut historik	
Administrimi dhe menaxhimi i Degës Ekonomike të Kulturës	
Rikonstruksion Qendra Kulturore e Fëmijëve "Kujtim Alija"	
Bashkëfinancim për projekte sportive	
Ndërtim i këndeve të lojrave në kopshte	
Materiale mbështetëse për arsimin parashkollor.(kancelari, materiale pastrimi dhe paisje orendi)	
Blerje pajisje operacionale	2,167
Blerje pajisje orendi	4,520
Rikonstr. i pjesëshëm shk A. Hajdari	
Blerje vegla pune	
Blerje pajisje zyre	
Mbështetje për infrastrukturën dhe shërbimet mbështetëse të arsimit bazë	
Rikonstruksion i tualeteve shkolla "Branko Kadia"	
Instalimi i kaldajës dhe radiatorëve shkolla "Arif Selimi" Vukatanë, NjA Guri Zi	
Instalimi i Kaldajës Dhe i Radiatorëve Tek Shkolla "Ernest Koliqi" Shiroke (Projektim, Zbatim supervizim dhe kolaudim)	
Ndërtim- shtesë e godinës për shkollën Ismet Sali Bruçaj, Guci e RE, Njesia Rethina	
Blerje pajisje operacionale	2,167
Blerje pajisje orendi	4,520
Mbështetje për infrastrukturën dhe shërbimet mbështetëse në arsimin e mesëm të përgjithshëm	
Rikonstruksion shkolla "Kol Idromeno"	
Rikonstruksion terraca shkolla "Mehmet Shpendi", NjA Shale	
"Shkodra Multi-functional Services- Model of Social Inclusion and Development of the Community" financuar nga IADSA- nr.Ref: IADSA II /2020/02	
Rikonstruksion i plotë i çerdhës "Manush Alimani"	
Blerje pajisje mobilimi	
Blerje pajisje dhe orendi (Çerdhe)	350
Blerje pajisje TIK	100
<b>TOTAL</b>	<b>315,066</b>

INVESTIMEVE					
2019	2020	2021	2022	2023	2024
4,873	5,371	3,000	3,000	3,000	3,000
			600	600	600
	6,614		5,000		
		2,000	1,000	1,000	1,000
			5,000		
		1,500	2,317	1,500	1,500
			50		
		176	4,840		
		7,196	2,613		
		2,500	4,700	1,958	
		9,947	2,854		
		564	3,750	2,489	
		807	1,600	644	
		11,476	3,733		
	6,254	12,247	3,194		
		1,599	2,456		
		2,000	3,308		
		522	4,000	3,179	
		8,118	3,516		
		591	1,280		
		384	4,720	7	
		3,190	588		
		2,084	3,820	6,011	
		271	3,942		
		1,015	5,600	2,234	
		645	3,300	7,050	
		1,000	2,855	11,787	
		547	4,000	2,873	
		12,173	5,982		
		3,575	2,741		
		2,927	1,867		
		213	3,312	160	
		645	5,000	3,427	
		1,247	2,500	8,050	
		1,246	2,500	6,100	
		381	4,274		
			12,276	23,649	159,734
	757	6,689	604		
		10,921	1,928		
	1,359	3,341	1,001		
		710	4,000	454	

	4,104	7,022	8,068		
		2,000	5,000	1,125	
		309	3,500	450	
		586	2,334		
		33	83		
		706	4,000	1,950	
		3,000	4,500	28,500	
		1,765	3,000	3,262	
		2,000	4,000	3,596	
		599	3,000	4,500	
		1,666	3,000	16,500	
	3,407	291	2,261		
		1,618	3,000	1,821	
		1,547	4,000	4,000	
		928	2,777		
		910	6,104		
		815	6,000	9,500	
		547	5,000	4,000	
		486	3,300		
		5,890	468		
		356	2,500	3,800	
		1,408	2,500	12,600	
	703	5,898	4,808		
		1,206	4,000	2,681	
		2,000	4,655	6,997	
		1,995	8,382	1,468	
			8,852	16,428	107,822
		3,055	1,000	1,000	2,000
380	42	2,527	758		
			6,000	4,000	4,000
			250		
4,700	7,176	3,555	5,000	5,000	5,000
8	459	900	900	900	900
		40,446		33,473	
			12,278	8,487	8,487
			500	500	500
	4,000	3,200	1,000	7,000	
			22,027	22,027	
		8,000		9,800	9,800
			8,000		
			9,600		
			1,800		
			500		

948	829	793	1,100	1,000	1,000
			499		
			155		
			700		
			31,525	15,762	15,763
			2,000		
			400	400	400
693					
3,525					
		16	4,016	13,548	9,391
		400			
			2,900	1,000	1,000
			3,182		
			3,687		
			3,858		
			7,227		
344			400		
749			1,500		
				2,000	2,000
			10,000	12,593	4,798
			2,740		
	516	10,299	32,445		
			10,001	5,956	
				4,044	
	348		200		
		100	200		
<b>16,220</b>	<b>41,939</b>	<b>236,319</b>	<b>433,061</b>	<b>357,840</b>	<b>338,695</b>

Verdhë = Per tu plotësuar nga Departamenti i Financës

**(D1) TAVANET**

		2022	2023	2024
		Viti t+1 (I pritur)	Viti t+2 (I pritur)	Viti t+3 (I pritur)
<b>Nënfunksi 1</b>	<b>011 Organet ekzekutive dhe legislative, për çështjet</b>			
Pagat dhe sigurimet shoqërore		237,041	242,494	247,343
Të tjera shpenzime korrente		65,570	59,900	60,259
Shpenzimet kapitale		3,600	3,600	3,600
<b>Tavanet e përgjithshme</b>		<b>306,211</b>	<b>305,994</b>	<b>311,202</b>
Angazhimet kujtesë		0	0	0
<b>01110</b>	<b>Planifikimi Menaxhimi dhe Administrimi</b>			
Pagat dhe sigurimet shoqërore		220,496	225,618	230,130
Të tjera shpenzime korrente		65,511	59,900	60,259
Shpenzimet kapitale		3,600	3,600	3,600
<b>Tavanet e përgjithshme</b>		<b>289,607</b>	<b>289,118</b>	<b>293,989</b>
Angazhimet kujtesë		0	0	0
<b>01120</b>	<b>Çështje financiare dhe fiskale</b>			
Pagat dhe sigurimet shoqërore				
Të tjera shpenzime korrente				
Shpenzimet kapitale		0	0	0
<b>Tavanet e përgjithshme</b>				
Angazhimet kujtesë		0	0	0
<b>01170</b>	<b>Gjendja civile</b>			
Pagat dhe sigurimet shoqërore		16,545	16,876	17,213
Të tjera shpenzime korrente		59		
Shpenzimet kapitale		0	0	0
<b>Tavanet e përgjithshme</b>		<b>16,604</b>	<b>16,876</b>	<b>17,213</b>
Angazhimet kujtesë		0	0	0
<b>Nënfunksi 2</b>	<b>017 Shërbime të huamarrjes vendore</b>			
Pagat dhe sigurimet shoqërore		0	0	0
Të tjera shpenzime korrente		0	0	0
Shpenzimet kapitale		0	0	0
<b>Tavanet e përgjithshme</b>		<b>0</b>	<b>0</b>	<b>0</b>
Angazhimet kujtesë		0	0	0
<b>01710</b>	<b>Pagesa për shërbimin e borxhit të brendshëm</b>			
Pagat dhe sigurimet shoqërore				
Të tjera shpenzime korrente				
Shpenzimet kapitale		0	0	0
<b>Tavanet e përgjithshme</b>				
Angazhimet kujtesë		0	0	0
<b>Nënfunksi 3</b>	<b>031 Shërbimet Policore</b>			
Pagat dhe sigurimet shoqërore		18,107	18,469	18,838
Të tjera shpenzime korrente		3,106	3,106	3,106
Shpenzimet kapitale		5,000	0	0
<b>Tavanet e përgjithshme</b>		<b>26,213</b>	<b>21,575</b>	<b>21,944</b>
Angazhimet kujtesë		0	0	0
<b>03140</b>	<b>Shërbimet e Policisë Vendore</b>			
Pagat dhe sigurimet shoqërore		18,107	18,469	18,838
Të tjera shpenzime korrente		3,106	3,106	3,106
Shpenzimet kapitale		5,000	0	0
<b>Tavanet e përgjithshme</b>		<b>26,213</b>	<b>21,575</b>	<b>21,944</b>
Angazhimet kujtesë		0	0	0



		2022	2023	2024
		Viti t+1 (I pritur)	Viti t+2 (I pritur)	Viti t+3 (I pritur)
<b>Nënfunkcioni 4</b>	<b>032 Shërbimet e mbrojtjes ndaj zjarrit</b>			
Pagat dhe sigurimet shoqërore		42,557	42,557	42,557
Të tjera shpenzime korrente		87,077	99,586	102,313
Shpenzimet kapitale		1,000	1,000	1,000
<b>Tavanet e përgjithshme</b>		<b>130,634</b>	<b>143,143</b>	<b>145,870</b>
Angazhimet kujtesë		0	0	0
<b>03280</b>	<b>Mbrojtja nga zjarri dhe mbrojtja civile</b>			
Pagat dhe sigurimet shoqërore		42,557	42,557	42,557
Të tjera shpenzime korrente		87,077	99,586	102,313
Shpenzimet kapitale		1,000	1,000	1,000
<b>Tavanet e përgjithshme</b>		<b>130,634</b>	<b>143,143</b>	<b>145,870</b>
Angazhimet kujtesë		0	0	0
<b>Nënfunkcioni 5</b>	<b>036 Marrdheniet me komunitetin</b>			
Pagat dhe sigurimet shoqërore		0	0	0
Të tjera shpenzime korrente		0	0	0
Shpenzimet kapitale		0	0	0
<b>Tavanet e përgjithshme</b>		<b>0</b>	<b>0</b>	<b>0</b>
Angazhimet kujtesë		0	0	0
<b>03600</b>	<b>Marrdheniet me komunitetin</b>			
Pagat dhe sigurimet shoqërore				
Të tjera shpenzime korrente				
Shpenzimet kapitale		0	0	0
<b>Tavanet e përgjithshme</b>		<b>0</b>	<b>0</b>	<b>0</b>
Angazhimet kujtesë		0	0	0
<b>Nënfunkcioni 6</b>	<b>041 Çështjet e përgjithshme ekonomike, tregtare dhe të</b>			
Pagat dhe sigurimet shoqërore		1,549	1,580	1,612
Të tjera shpenzime korrente		7,669	7,669	7,669
Shpenzimet kapitale		0	0	0
<b>Tavanet e përgjithshme</b>		<b>9,218</b>	<b>9,249</b>	<b>9,281</b>
Angazhimet kujtesë		0	0	0
<b>04130</b>	<b>Mbështetje për zhvillimin ekonomik</b>			
Pagat dhe sigurimet shoqërore		1,549	1,580	1,612
Të tjera shpenzime korrente		6,669	6,669	6,669
Shpenzimet kapitale		0	0	0
<b>Tavanet e përgjithshme</b>		<b>8,218</b>	<b>8,249</b>	<b>8,281</b>
Angazhimet kujtesë		0	0	0
<b>04160</b>	<b>Shërbimet e tregjeve, akreditimi dhe inspektimi</b>			
Pagat dhe sigurimet shoqërore				
Të tjera shpenzime korrente		1,000	1,000	1,000
Shpenzimet kapitale		0	0	0
<b>Tavanet e përgjithshme</b>		<b>1,000</b>	<b>1,000</b>	<b>1,000</b>
Angazhimet kujtesë		0	0	0
<b>Nënfunkcioni 7</b>	<b>042 Bujqësia, pyjet, peshkimi dhe gjuetia</b>			
Pagat dhe sigurimet shoqërore		25,117	25,117	25,117
Të tjera shpenzime korrente		30,516	29,647	30,647
Shpenzimet kapitale		7,367	1,500	1,500
<b>Tavanet e përgjithshme</b>		<b>63,000</b>	<b>56,264</b>	<b>57,264</b>
Angazhimet kujtesë		0	0	0
<b>04220</b>	<b>Shërbimet bujqësore, inspektimi, ushqimi dhe mbrojtja e</b>			
Pagat dhe sigurimet shoqërore				
Të tjera shpenzime korrente		2,230	1,924	1,924
Shpenzimet kapitale		5,000	0	0

		2022	2023	2024
		Viti t+1 (I pritur)	Viti t+2 (I pritur)	Viti t+3 (I pritur)
<b>Tavanet e përgjithshme</b>		<b>7,230</b>	<b>1,924</b>	<b>1,924</b>
Angazhimet kujtesë		0	0	0
<b>04240</b>	<b>Menaxhimi i Infrastruktues së ujitjes dhe kullimit</b>			
Pagat dhe sigurimet shoqërore		14,058	14,058	14,058
Të tjera shpenzime korrente		23,773	23,914	24,914
Shpenzimet kapitale		0	0	0
<b>Tavanet e përgjithshme</b>		<b>37,831</b>	<b>37,972</b>	<b>38,972</b>
Angazhimet kujtesë		0	0	0
<b>04260</b>	<b>Administrimi i pyjeve dhe kullotave</b>			
Pagat dhe sigurimet shoqërore		11,059	11,059	11,059
Të tjera shpenzime korrente		4,513	3,809	3,809
Shpenzimet kapitale		2,367	1,500	1,500
<b>Tavanet e përgjithshme</b>		<b>17,939</b>	<b>16,368</b>	<b>16,368</b>
Angazhimet kujtesë		0	0	0
<b>Nënfunksi 8</b>	<b>045 Transporti</b>			
Pagat dhe sigurimet shoqërore		0	0	0
Të tjera shpenzime korrente		37,438	37,438	37,438
Shpenzimet kapitale		235,504	208,250	273,556
<b>Tavanet e përgjithshme</b>		<b>272,942</b>	<b>245,688</b>	<b>310,994</b>
Angazhimet kujtesë		99,757	20,769	0
<b>04520</b>	<b>Rrjeti rrugor rural</b>			
Pagat dhe sigurimet shoqërore				
Të tjera shpenzime korrente		32,801	32,801	32,801
Shpenzimet kapitale		229,504	204,250	269,556
<b>Tavanet e përgjithshme</b>		<b>262,305</b>	<b>237,051</b>	<b>302,357</b>
Angazhimet kujtesë		99,757	20,769	0
<b>04570</b>	<b>Transporti publik</b>			
Pagat dhe sigurimet shoqërore				
Të tjera shpenzime korrente		4,637	4,637	4,637
Shpenzimet kapitale		6,000	4,000	4,000
<b>Tavanet e përgjithshme</b>		<b>10,637</b>	<b>8,637</b>	<b>8,637</b>
Angazhimet kujtesë		0	0	0
<b>Nënfunksi 9</b>	<b>047 Industri të tjera</b>			
Pagat dhe sigurimet shoqërore		0	0	0
Të tjera shpenzime korrente		5,700	5,900	5,900
Shpenzimet kapitale		250	0	0
<b>Tavanet e përgjithshme</b>		<b>5,950</b>	<b>5,900</b>	<b>5,900</b>
Angazhimet kujtesë		0	0	0
<b>04740</b>	<b>Projekte Zhvillimi</b>			
Pagat dhe sigurimet shoqërore				
Të tjera shpenzime korrente				
Shpenzimet kapitale		0	0	0
<b>Tavanet e përgjithshme</b>				
Angazhimet kujtesë		0	0	0
<b>04760</b>	<b>Zhvillimi i turizmit</b>			
Pagat dhe sigurimet shoqërore				
Të tjera shpenzime korrente		5,700	5,900	5,900
Shpenzimet kapitale		250	0	0
<b>Tavanet e përgjithshme</b>		<b>5,950</b>	<b>5,900</b>	<b>5,900</b>
Angazhimet kujtesë		0	0	0
<b>Nënfunksi 10</b>	<b>051 Menaxhimi i i mbetjeve</b>			
Pagat dhe sigurimet shoqërore		0	0	0

		2022	2023	2024
		Viti t+1 (I pritur)	Viti t+2 (I pritur)	Viti t+3 (I pritur)
Të tjera shpenzime korrente		251,448	236,223	236,223
Shpenzimet kapitale		5,900	5,900	5,900
<b>Tavanet e përgjithshme</b>		<b>257,348</b>	<b>242,123</b>	<b>242,123</b>
Angazhimet kujtesë		0	0	0
<b>05100</b>	<b>Menaxhimi i mbetjeve</b>			
Pagat dhe sigurimet shoqërore				
Të tjera shpenzime korrente		251,448	236,223	236,223
Shpenzimet kapitale		5,900	5,900	5,900
<b>Tavanet e përgjithshme</b>		<b>257,348</b>	<b>242,123</b>	<b>242,123</b>
Angazhimet kujtesë		0	0	0
<b>Nënfunkcioni 11</b>	<b>052 Menaxhimi i ujrave të zeza</b>			
Pagat dhe sigurimet shoqërore		0	0	0
Të tjera shpenzime korrente		15,000	15,000	15,000
Shpenzimet kapitale		0	0	0
<b>Tavanet e përgjithshme</b>		<b>15,000</b>	<b>15,000</b>	<b>15,000</b>
Angazhimet kujtesë		0	0	0
<b>05200</b>	<b>Menaxhimi i ujrave të zeza dhe kanalizimeve</b>			
Pagat dhe sigurimet shoqërore				
Të tjera shpenzime korrente		15,000	15,000	15,000
Shpenzimet kapitale		0	0	0
<b>Tavanet e përgjithshme</b>		<b>15,000</b>	<b>15,000</b>	<b>15,000</b>
Angazhimet kujtesë		0	0	0
<b>Nënfunkcioni 12</b>	<b>053 Reduktimi i ndotjes</b>			
Pagat dhe sigurimet shoqërore		0	0	0
Të tjera shpenzime korrente		100	0	0
Shpenzimet kapitale		12,278	41,960	8,487
<b>Tavanet e përgjithshme</b>		<b>12,378</b>	<b>41,960</b>	<b>8,487</b>
Angazhimet kujtesë		0	0	0
<b>05320</b>	<b>Programet e mbrojtjes së mjedisit</b>			
Pagat dhe sigurimet shoqërore				
Të tjera shpenzime korrente		100		
Shpenzimet kapitale		12,278	41,960	8,487
<b>Tavanet e përgjithshme</b>		<b>12,378</b>	<b>41,960</b>	<b>8,487</b>
Angazhimet kujtesë		0	0	0
<b>Nënfunkcioni 13</b>	<b>056 Mbrojtja e mjedisit</b>			
Pagat dhe sigurimet shoqërore		0	0	0
Të tjera shpenzime korrente		0	0	0
Shpenzimet kapitale		0	0	0
<b>Tavanet e përgjithshme</b>		<b>0</b>	<b>0</b>	<b>0</b>
Angazhimet kujtesë		0	0	0
<b>05630</b>	<b>Ndërgjegjësimi mjedisor</b>			
Pagat dhe sigurimet shoqërore				
Të tjera shpenzime korrente				
Shpenzimet kapitale		0	0	0
<b>Tavanet e përgjithshme</b>		<b>0</b>	<b>0</b>	<b>0</b>
Angazhimet kujtesë		0	0	0
<b>Nënfunkcioni 14</b>	<b>061 Urbanistika</b>			
Pagat dhe sigurimet shoqërore		0	0	0
Të tjera shpenzime korrente		0	0	0
Shpenzimet kapitale		500	500	500
<b>Tavanet e përgjithshme</b>		<b>500</b>	<b>500</b>	<b>500</b>
Angazhimet kujtesë		0	0	0

		2022	2023	2024
		Viti t+1 (I pritur)	Viti t+2 (I pritur)	Viti t+3 (I pritur)
<b>06140</b>	<b>Planifikimi Urban Vendor</b>			
Pagat dhe sigurimet shoqërore				
Të tjera shpenzime korrente				
Shpenzimet kapitale		500	500	500
<b>Tavanet e përgjithshme</b>		<b>500</b>	<b>500</b>	<b>500</b>
Angazhimet kujtesë		0	0	0
<b>Nënfunksi 15</b>	<b>062 Zhvillimi i komunitetit</b>			
Pagat dhe sigurimet shoqërore		29,577	30,241	30,845
Të tjera shpenzime korrente		56,901	56,830	56,830
Shpenzimet kapitale		1,000	7,000	0
<b>Tavanet e përgjithshme</b>		<b>87,478</b>	<b>94,071</b>	<b>87,675</b>
Angazhimet kujtesë		0	0	0
<b>06210</b>	<b>Programet e zhvillimit</b>			
Pagat dhe sigurimet shoqërore				
Të tjera shpenzime korrente				
Shpenzimet kapitale		0	0	0
<b>Tavanet e përgjithshme</b>				
Angazhimet kujtesë		0	0	0
<b>06260</b>	<b>Sherbime publike vendore</b>			
Pagat dhe sigurimet shoqërore		29,577	30,241	30,845
Të tjera shpenzime korrente		56,901	56,830	56,830
Shpenzimet kapitale		1,000	7,000	0
<b>Tavanet e përgjithshme</b>		<b>87,478</b>	<b>94,071</b>	<b>87,675</b>
Angazhimet kujtesë		0	0	0
<b>Nënfunksi 16</b>	<b>063 Furnizimi me ujë</b>			
Pagat dhe sigurimet shoqërore		0	0	0
Të tjera shpenzime korrente		0	0	0
Shpenzimet kapitale		22,027	22,027	0
<b>Tavanet e përgjithshme</b>		<b>22,027</b>	<b>22,027</b>	<b>0</b>
Angazhimet kujtesë		0	0	0
<b>06330</b>	<b>Furnizimi me ujë</b>			
Pagat dhe sigurimet shoqërore				
Të tjera shpenzime korrente				
Shpenzimet kapitale		22,027	22,027	0
<b>Tavanet e përgjithshme</b>		<b>22,027</b>	<b>22,027</b>	<b>0</b>
Angazhimet kujtesë		0	0	0
<b>Nënfunksi 17</b>	<b>064 Ndrëçimi i rrugëve</b>			
Pagat dhe sigurimet shoqërore		4,673	4,766	4,861
Të tjera shpenzime korrente		105,874	108,953	109,953
Shpenzimet kapitale		19,900	9,800	9,800
<b>Tavanet e përgjithshme</b>		<b>130,447</b>	<b>123,519</b>	<b>124,614</b>
Angazhimet kujtesë		0	0	0
<b>06440</b>	<b>Ndrëçim rrugësh</b>			
Pagat dhe sigurimet shoqërore		4,673	4,766	4,861
Të tjera shpenzime korrente		105,874	108,953	109,953
Shpenzimet kapitale		19,900	9,800	9,800
<b>Tavanet e përgjithshme</b>		<b>130,447</b>	<b>123,519</b>	<b>124,614</b>
Angazhimet kujtesë		0	0	0
<b>Nënfunksi 18</b>	<b>072 Shërbimet e kujdesit parësor</b>			
Pagat dhe sigurimet shoqërore		0	0	0
Të tjera shpenzime korrente		3,000	0	0

		2022	2023	2024
		Viti t+1 (I pritur)	Viti t+2 (I pritur)	Viti t+3 (I pritur)
Shpenzimet kapitale		0	0	0
<b>Tavanet e përgjithshme</b>		3,000	0	0
Angazhimet kujtesë		0	0	0
<b>07220</b>	<b>Shërbimet e kujdesit parësor</b>			
Pagat dhe sigurimet shoqërore				
Të tjera shpenzime korrente		3,000		
Shpenzimet kapitale		0	0	0
<b>Tavanet e përgjithshme</b>		3,000		
Angazhimet kujtesë		0	0	0
<b>Nënfunksi 19</b>	<b>081 Shërbimet rekreative dhe sportive</b>			
Pagat dhe sigurimet shoqërore		19,974	20,372	20,780
Të tjera shpenzime korrente		64,806	59,511	82,109
Shpenzimet kapitale		0	0	0
<b>Tavanet e përgjithshme</b>		84,780	79,883	102,889
Angazhimet kujtesë		0	0	0
<b>08130</b>	<b>Sport dhe argëtim</b>			
Pagat dhe sigurimet shoqërore		19,974	20,372	20,780
Të tjera shpenzime korrente		64,806	59,511	82,109
Shpenzimet kapitale		0	0	0
<b>Tavanet e përgjithshme</b>		84,780	79,883	102,889
Angazhimet kujtesë		0	0	0
<b>Nënfunksi 20</b>	<b>082 Shërbimet kulturore</b>			
Pagat dhe sigurimet shoqërore		45,909	46,097	46,142
Të tjera shpenzime korrente		49,912	45,778	45,778
Shpenzimet kapitale		1,754	1,000	1,000
<b>Tavanet e përgjithshme</b>		97,575	92,875	92,920
Angazhimet kujtesë		0	0	0
<b>08220</b>	<b>Trashëgimia kulturore, eventet artistike dhe kulturore</b>			
Pagat dhe sigurimet shoqërore		45,909	46,097	46,142
Të tjera shpenzime korrente		49,912	45,778	45,778
Shpenzimet kapitale		1,754	1,000	1,000
<b>Tavanet e përgjithshme</b>		97,575	92,875	92,920
Angazhimet kujtesë		0	0	0
<b>Nënfunksi 21</b>	<b>091 Arsimi bazë dhe parashkollor</b>			
Pagat dhe sigurimet shoqërore		243,175	245,730	246,854
Të tjera shpenzime korrente		74,639	66,610	66,610
Shpenzimet kapitale		59,495	30,710	26,554
<b>Tavanet e përgjithshme</b>		377,309	343,050	340,018
Angazhimet kujtesë		3,806	14,939	0
<b>09120</b>	<b>Arsimi bazë përfshirë arsimin parashkollor.</b>			
Pagat dhe sigurimet shoqërore		243,175	245,730	246,854
Të tjera shpenzime korrente		74,639	66,610	66,610
Shpenzimet kapitale		59,495	30,710	26,554
<b>Tavanet e përgjithshme</b>		377,309	343,050	340,018
Angazhimet kujtesë		3,806	14,939	0
<b>Nënfunksi 22</b>	<b>092 Arsimi parauniversitar</b>			
Pagat dhe sigurimet shoqërore		40,856	41,411	41,642
Të tjera shpenzime korrente		69,042	67,580	67,514
Shpenzimet kapitale		47,085	14,593	6,798
<b>Tavanet e përgjithshme</b>		156,983	123,584	115,954
Angazhimet kujtesë		0	0	0

		2022	2023	2024
		Viti t+1 (I pritur)	Viti t+2 (I pritur)	Viti t+3 (I pritur)
<b>09230</b>	<b>Arsimi i mesëm i përgjithshëm</b>			
Pagat dhe sigurimet shoqërore		21,040	21,519	21,684
Të tjera shpenzime korrente		15,465	14,059	14,059
Shpenzimet kapitale		14,640	14,593	6,798
<b>Tavanet e përgjithshme</b>		<b>51,145</b>	<b>50,171</b>	<b>42,541</b>
Angazhimet kujtesë		0	0	0
<b>09240</b>	<b>Arsimi profesional</b>			
Pagat dhe sigurimet shoqërore		19,816	19,892	19,958
Të tjera shpenzime korrente		53,577	53,521	53,455
Shpenzimet kapitale		32,445	0	0
<b>Tavanet e përgjithshme</b>		<b>105,838</b>	<b>73,413</b>	<b>73,413</b>
Angazhimet kujtesë		0	0	0
<b>Nënfunksi 23</b>	<b>101 Sëmundje dhe paaftësi</b>			
Pagat dhe sigurimet shoqërore		0	0	0
Të tjera shpenzime korrente		0	0	0
Shpenzimet kapitale		0	0	0
<b>Tavanet e përgjithshme</b>		<b>0</b>	<b>0</b>	<b>0</b>
Angazhimet kujtesë		0	0	0
<b>10140</b>	<b>Kujdesi social për personat e sëmurë dhe me aftësi të kufizuara</b>			
Pagat dhe sigurimet shoqërore				
Të tjera shpenzime korrente				
Shpenzimet kapitale		0	0	0
<b>Tavanet e përgjithshme</b>		<b>0</b>	<b>0</b>	<b>0</b>
Angazhimet kujtesë		0	0	0
<b>Nënfunksi 24</b>	<b>102 Të moshuarit</b>			
Pagat dhe sigurimet shoqërore		0	0	0
Të tjera shpenzime korrente		0	0	0
Shpenzimet kapitale		0	0	0
<b>Tavanet e përgjithshme</b>		<b>0</b>	<b>0</b>	<b>0</b>
Angazhimet kujtesë		0	0	0
<b>10220</b>	<b>Sigurimi shoqëror</b>			
Pagat dhe sigurimet shoqërore				
Të tjera shpenzime korrente				
Shpenzimet kapitale		0	0	0
<b>Tavanet e përgjithshme</b>		<b>0</b>	<b>0</b>	<b>0</b>
Angazhimet kujtesë		0	0	0
<b>Nënfunksi 25</b>	<b>104 Familje dhe fëmijë</b>			
Pagat dhe sigurimet shoqërore		51,604	52,470	52,996
Të tjera shpenzime korrente		1,043,365	1,041,716	1,041,716
Shpenzimet kapitale		10,401	10,000	0
<b>Tavanet e përgjithshme</b>		<b>1,105,370</b>	<b>1,104,186</b>	<b>1,094,712</b>
Angazhimet kujtesë		0	0	0
<b>10430</b>	<b>Kujdesi social për familjet dhe fëmijët</b>			
Pagat dhe sigurimet shoqërore		51,604	52,470	52,996
Të tjera shpenzime korrente		1,043,365	1,041,716	1,041,716
Shpenzimet kapitale		10,401	10,000	0
<b>Tavanet e përgjithshme</b>		<b>1,105,370</b>	<b>1,104,186</b>	<b>1,094,712</b>
Angazhimet kujtesë		0	0	0
<b>Nënfunksi 26</b>	<b>105 Papunësia</b>			
Pagat dhe sigurimet shoqërore		0	0	0
Të tjera shpenzime korrente		0	0	0
Shpenzimet kapitale		0	0	0

		2022	2023	2024
		Viti t+1 (I pritur)	Viti t+2 (I pritur)	Viti t+3 (I pritur)
<b>Tavanet e përgjithshme</b>		0	0	0
Angazhimet kujtesë		0	0	0
<b>10550</b>	<b>Papunësia, arsim dhe aftësim</b>			
Pagat dhe sigurimet shoqërore				
Të tjera shpenzime korrente				
Shpenzimet kapitale		0	0	0
<b>Tavanet e përgjithshme</b>				
Angazhimet kujtesë		0	0	0
<b>Nënfunkioni 27</b>	<b>106 Strehimi social</b>			
Pagat dhe sigurimet shoqërore		0	0	0
Të tjera shpenzime korrente		8,250	8,250	8,250
Shpenzimet kapitale		0	0	0
<b>Tavanet e përgjithshme</b>		8,250	8,250	8,250
Angazhimet kujtesë		0	0	0
<b>10661</b>	<b>Strehimi social</b>			
Pagat dhe sigurimet shoqërore				
Të tjera shpenzime korrente		8,250	8,250	8,250
Shpenzimet kapitale		0	0	0
<b>Tavanet e përgjithshme</b>		<b>8,250</b>	<b>8,250</b>	<b>8,250</b>
Angazhimet kujtesë		0	0	0
<b>TOTALI PAGAVE DHE SIGURIMEVE SHOQËRORE</b>		<b>760,139</b>	<b>771,304</b>	<b>779,587</b>
<b>TOTALI I SHPENZIMEVE TË TJERA KORRENTE</b>		<b>1,979,413</b>	<b>1,949,697</b>	<b>1,977,315</b>
<b>TOTALI I SHPENZIMEVE KAPITALE</b>		<b>433,061</b>	<b>357,840</b>	<b>338,695</b>
<b>TOTALI I TAVANEVE TË PËRGJITHSHME</b>		<b>3,172,613</b>	<b>3,078,841</b>	<b>3,095,597</b>

Verdhë = Per tu plotësuar nga Departamenti i Financës

**(D2) LLOGARITJET MAKROEKONOMIKE**

2019	2020	2021	2022	2023	2024
Viti t-2	Viti i shkuar	Vitit aktual (I pritur)	Viti t+1 (I pritur)	Viti t+2 (I pritur)	Viti t+3 (I pritur)

Norma e inflacionit

Norma reale e rritjes ekonomike

Norma e rritjes së pagave (nominale)

Norma e Interesit (3 mujor)

Norma e Interesit (5 vjeçar)

Kursi i këmbimit (në fund të vitit) shuma në LEK për 1 EURO



tu plotësuar nga Departamenti i Financës																						
(E1) VLERËSIMI I BURIMEVE BUXHETORE																						
	2019	2020	2021	2022				2023				2024										
	Viti t-2	Viti i shkuar	Viti aktual	Impakti i rritjes reale ekonomike në %	Impakti i inflacionit në %	Impakti i rritjes së popullsisë në %	Vlerësimi i impaktit të pagimeve të punësimit në %	Vlerësimi i impaktit të fabrikave të reja në %	Vlera bazë e të ardhurave të tregu	Impakti i rritjes reale ekonomike në %	Impakti i inflacionit në %	Impakti i rritjes së popullsisë në %	Vlerësimi i impaktit të pagimeve të punësimit në %	Vlerësimi i impaktit të fabrikave të reja në %	Vlera bazë e të ardhurave të tregu	Impakti i rritjes reale ekonomike në %	Impakti i inflacionit në %	Impakti i rritjes së popullsisë në %	Vlerësimi i impaktit të pagimeve të punësimit në %	Vlerësimi i impaktit të fabrikave të reja në %	Vlera bazë e të ardhurave të tregu	
<b>TË ARDHURA NGA BURIMET E VETA</b>	689,665	670,593	855,791						930,384						905,539							872,665
<b>TË ARDHURA NGA TAKSAT LOKALE</b>	268,810	233,917	373,082						346,037						364,326							361,718
Taksa vendore mbi biznesin e vogël	7,004	9,423	7,700					-22%	6,000					-33%	4,000							3,000
Taksa mbi pasurinë e paluajtshme	160,311	135,535	179,343						182,348						184,706							184,706
Taksa mbi ndërtesën	142,135	117,505	144,500					2%	147,190					2%	149,420							149,420
Taksa mbi tokën bujqësore	4,446	4,698	21,736					0%	21,736					0%	21,736							21,736
Taksa mbi truallin	13,730	13,332	13,107					2%	13,422					1%	13,550							13,550
Taksa mbi transkostonet e pasurisë	-	-	-					0%	0					0%	0							0
Taksa vendore në shërbimin hotelier	19,756	7,380	15,000					37%	20,500					1%	20,800							20,800
Taksa e ndikimit në infrastrukturë nga ndërtimet e reja	69,003	69,673	155,044					-22%	121,044					14%	138,500							136,892
Taksa e tabelës	12,736	11,906	15,995					1%	16,145					1%	16,320							16,320
Taksa vendore mbi të ardhurat e krijuara nga dhuratat, trashëgimi, testament dhe lotaritë vendore	-	-	-					0%	0					0%	0							0
Taksa e përkohëshme 1	-	-	-					0%	0					0%	0							0
Taksa e përkohëshme 2	-	-	-					0%	0					0%	0							0
<b>TË ARDHURA NGA TAKSAT E NDARA (GRANTE)</b>	94,614	126,722	105,949						127,155						132,757							132,757
Taksa mbi kalimin e të drejtës së pronarisë / pasuritë e paluajtshme	15,722	12,444	14,560					4%	15,120					4%	15,722							15,722
Taksa vjetore për qarkullimin e mjeteve të përdorura	78,861	85,720	80,100					12%	90,000					6%	95,000							95,000
Taksa e rentës minerare	32	13	35					0%	35					0%	35							35
Taksa mbi të ardhurat personale	-	28,545	11,254					95%	22,000					0%	22,000							22,000
Taksa të tjera	-	-	-						0					0								0
	2019	2020	2021	2022				2023				2024										
	Viti t-2	Viti i shkuar	Viti aktual	Vlerësimi i impaktit të pagimeve të punësimit në %	Vlerësimi i impaktit të fabrikave të reja në %	Vlera bazë e të ardhurave të tregu	Vlerësimi i impaktit të pagimeve të punësimit në %	Vlerësimi i impaktit të fabrikave të reja në %	Vlera bazë e të ardhurave të tregu	Vlerësimi i impaktit të pagimeve të punësimit në %	Vlerësimi i impaktit të fabrikave të reja në %	Vlera bazë e të ardhurave të tregu	Vlerësimi i impaktit të pagimeve të punësimit në %	Vlerësimi i impaktit të fabrikave të reja në %	Vlera bazë e të ardhurave të tregu							
<b>TË ARDHURA NGA TARIFA VENDORE</b>	287,610	274,154	316,584						355,259						345,012							348,219
Tarifa me menaxhim të mbetjeve	166,913	149,117	169,711						171,363						171,835							172,064
Tarifa e pastrimit për familjet	71,055	72,661	73,699					2%	75,328					0%	75,500							75,700
Tarifa e pastrimit për institucionet	411	715	512					-9%	464					0%	464							464
Tarifa e pastrimit për biznesin	95,447	75,741	95,500					0%	95,571					0%	95,871							95,900
Tarifa për mbledhjen dhe largimin e mbetjeve	-	-	-					0%	0					0%	0							0
Tarifa për ndriçimin publik	33,306	30,902	39,767						52,935						52,935							52,935
Tarifa për ndriçimin publik nga familjet	19,059	20,911	23,998					34%	32,080					0%	32,080							32,080
Tarifa për ndriçimin publik nga institucionet	130	148	125					30%	163					0%	163							163
Tarifa për ndriçimin publik nga biznesi	14,117	9,842	15,644					32%	20,692					0%	20,692							20,692
Tarifa për gjelbërimin	22,272	19,819	22,972						29,541						29,541							29,541

	2019	2020	2021	2022							2023							2024									
	Viti t-2	Viti i shkuar	Viti aktual	Impakti i rritjes rade ekonomike të %	Impakti i inflacionit në %	Impakti i rritjes së popullsisë në %	Vlerësimi i impaktit nga aburimi i mirësi në %	Promosimi i përdorimit të potencialit laboror në %	Ndryshimi i normës së takimit në %	Vlerësimi i impaktit të fabrikeve të reja në %	Mirraza e të ardhurave të reja	Impakti i rritjes rade ekonomike të %	Impakti i inflacionit në %	Impakti i rritjes së popullsisë në %	Vlerësimi i impaktit nga aburimi i mirësi në %	Promosimi i përdorimit të potencialit laboror në %	Ndryshimi i normës së takimit në %	Vlerësimi i impaktit të fabrikeve të reja në %	Mirraza e të ardhurave të reja	Impakti i rritjes rade ekonomike të %	Impakti i inflacionit në %	Impakti i rritjes së popullsisë në %	Vlerësimi i impaktit nga aburimi i mirësi në %	Promosimi i përdorimit të potencialit laboror në %	Ndryshimi i normës së takimit në %	Vlerësimi i impaktit të fabrikeve të reja në %	Mirraza e të ardhurave të reja
Tarifa për gëlbërimitin nga familjet	9,012	9,665	9,602						3%	9,907							0%	9,907								9,907	
Tarifa për gëlbërimitin nga Institucionet	133	147	160						0%	160							0%	160								160	
Tarifa për gëlbërimitin nga bizneset	13,127	10,007	13,210						2%	13,474							0%	13,474								13,474	
<b>Tarifa për shërbimet administrative të bashkisë</b>	<b>47,370</b>	<b>64,566</b>	<b>61,762</b>							<b>82,025</b>							<b>69,816</b>									<b>71,894</b>	
Tarifa për shërbimet administrative të bashkisë	-	3,146	3,604						25%	4,500							0%	4,500								0%	4,500
Tarifa për dhënie e licensave, lejeve e autorizimeve	-	-	-						0%	0							0%	0								0	
Tarifa të kontrollit të zhvillimit të territorit	3,482	-	-						0%	0							0%	0								0	
Tarifa për vuloje veterinarie të bagëtitve të therrura	219	797	848						-100%	0							0%	0								0	
Tarifa e licencimit të veprimtarive të transportit	764	909	1,050						33%	1,400							-29%	991								-12%	869
Tarifa e parkimit për mjete të licensuara dhe vendparkime publike	4,787	3,449	4,508						113%	9,600							1%	9,700								1%	9,800
Tarifa për dhënie license për tregtimin e nafës bruto dhe nënprodukteve të saj	1,000	9,478	5,000						340%	22,000							-55%	10,000								20%	12,000
Tarifa për pyejt dhe kullotat	99	123	580						228%	1,900							0%	1,900								0%	1,900
Tarifa për shërbimet shtesë nga zjarrëfiksjat	1,535	1,314	660						0%	660							15%	760								13%	860
Tarifa për zënie dhe përdorimin e hapësirës publike dhe fasadave	35,469	45,350	45,000						-11%	40,050							0%	40,050								0%	40,050
Tarifa për trajtimin e mbetjeve inerte në landfillet	-	-	-						0%	1,400							0%	1,400								0%	1,400
Tarifa për linjat ajrore dhe nëntokore (Telefoni, Energji, TV Kablor, Internet)	-	-	500						0%	500							0%	500								0%	500
Tarifa nga dokumentat për tender, ankand etj	16	-	12						25%	15							0%	15								0%	15
<b>Tarifa të institucioneve të arsimit, kulturës, sportit etj</b>	<b>17,749</b>	<b>9,750</b>	<b>22,372</b>							<b>21,395</b>								<b>21,885</b>									<b>21,785</b>
Biblioteka	21	3	15						0%	15							0%	15								0%	15
Muzeumet	2,407	590	2,500						4%	2,600							1%	2,620								0%	2,620
Teatri	1,105	32	1,800						-3%	1,750							26%	2,200								14%	2,500
Qendra kulturore e fëmijëve	-	-	177						-100%	0							0%	0								0%	0
Pallati i sportit	630	152	1,450						-100%	0							0%	0								0%	0
Qendra Komunitare	-	10	-						0%	0							0%	0								0%	0
Mensa (Koviktet)	103	63	30						0%	30							67%	50								0%	50
Kopshtet	8,652	5,927	11,100						4%	11,500							0%	11,500								-3%	11,100
Çerëdhjet	4,831	2,973	5,300						0%	5,500							0%	5,500								0%	5,500
Tarifa për furnizimin me ujë dhe kanalizime	-	-	-						0%	0							0%	0								0%	0
Tarifa për shërbimin e ujtes dhe kullimit	-	-	-						0%	4,000							25%	5,000								20%	6,000
Tarifa e përkohshme	-	-	-						0%	0							0%	0								0%	0
Tarifa të tjera	-	-	-						0%	0							0%	0								0%	0
	2019	2020	2021	2022							2023							2024									
	Viti t-2	Viti i shkuar	Viti aktual								Vlerësimi i të Ardhurave							Vlerësimi i të Ardhurave									
<b>TË ARDHURAT E TËRA</b>	<b>38,631</b>	<b>35,800</b>	<b>60,176</b>								<b>101,933</b>							<b>63,445</b>									
Qeraja nga asetet në pronësi të bashkisë	3,675	1,804	2,543								3,190							6,500									
Kthimi nga investimet kapitale	-	-	-																								
Fitimi nga ndërmarrjet publike në varësi të Bashkisë	-	-	-																								

	2019	2020	2021	2022							2023							2024									
	Viti t-2	Viti i shkuar	Viti aktual	Impakti i rritjes rreth ekonomike të %	Impakti i inflacionit në %	Impakti i rritjes së popullsisë në %	Vlerësimi i impaktit të tregut të punës në %	Përmirësimi i përdorimit të potencialit të punës në %	Ndryshimi i normës së takimit në %	Vlerësimi i impaktit të fabrikeve të tjera në %	Mirraza e të ardhurave të rëpa	Impakti i rritjes rreth ekonomike të %	Impakti i inflacionit në %	Impakti i rritjes së popullsisë në %	Vlerësimi i impaktit të tregut të punës në %	Përmirësimi i përdorimit të potencialit të punës në %	Ndryshimi i normës së takimit në %	Vlerësimi i impaktit të fabrikeve të tjera në %	Mirraza e të ardhurave të rëpa	Impakti i rritjes rreth ekonomike të %	Impakti i inflacionit në %	Impakti i rritjes së popullsisë në %	Vlerësimi i impaktit të tregut të punës në %	Përmirësimi i përdorimit të potencialit të punës në %	Ndryshimi i normës së takimit në %	Vlerësimi i impaktit të fabrikeve të tjera në %	Mirraza e të ardhurave të rëpa
Këhimi nga partneriteti publik privat	-	-	-																								
Tërheqje e të ardhura krijuar nga shërbimet	-	-	-																								
Shitja e mallrave dhe shërbimeve	1,261	-	-							1,250																	
Kundrvajtjet administrative (Gjambat)	21,914	12,100	20,000							20,000							20,000									20,000	
Sekuëstrime dhe Zhëdëmtime	1,108	5,011	3,060							3,091							3,100									3,100	
Kuotat e anëtarësisë së bashkëve	-	-	-																								
Trasferta dhe ndihma nga njësitë e tjera vendore	-	-	-																								
Grantet nga ndihma ndërkombëtare	9,022	11,509	34,232							34,276							33,473									-	
Shitja e aseteve financiare	-	-	-							39,762																	
Shitja e aseteve fikse të prekshme / paprekshme	-	-	-																								
Të tjera	1,650	5,376	341							364							372									371	
<b>TË ARDHURA NGA BUXHETI QENDROR</b>	<b>1,914,929</b>	<b>2,130,825</b>	<b>2,129,845</b>							<b>2,184,106</b>							<b>2,204,262</b>									<b>2,253,892</b>	
<b>Transferta e pakushtëzuar</b>	<b>630,668</b>	<b>648,181</b>	<b>652,826</b>							<b>665,861</b>							<b>698,765</b>									<b>746,112</b>	
<b>Transferta e kushtëzuar</b>	<b>927,950</b>	<b>1,109,451</b>	<b>1,079,653</b>							<b>1,099,225</b>							<b>1,101,477</b>									<b>1,103,760</b>	
Për funksionet e deleguara	901,341	1,106,222	1,079,653							1,099,225							1,101,477									1,103,760	
Për projekte të veçanta (FTHR dhe të tjera)	26,609	-	-							-							-									-	
<b>Trasferta specifike</b>	<b>356,311</b>	<b>373,193</b>	<b>397,366</b>							<b>419,020</b>							<b>404,020</b>									<b>404,020</b>	
<b>HUAMARRJA</b>	<b>-</b>	<b>-</b>	<b>-</b>							<b>-</b>							<b>-</b>									<b>-</b>	
Huamarrja afatshkurtë	-	-	-																								
Huamarrja afatgjatë	-	-	-																								
<b>TRASHËGIMI NGA VITI I SHKUAR</b>	<b>1,019,526</b>	<b>744,070</b>	<b>782,509</b>							<b>89,083</b>							<b>-</b>									<b>-</b>	
Trashëgimi pa destinacion	1,029,107	747,307	722,094							24,662							-									-	
Trashëgimi me destinacion	-9,581	-3,237	60,415							64,421							-									-	
<b>TOTALI I BURIMEVE BUXHETORE</b>	<b>3,624,120</b>	<b>3,545,488</b>	<b>3,768,145</b>							<b>3,203,573.03</b>							<b>3,109,801.4</b>									<b>3,126,557.0</b>	

er tu plotësuar nga Departamenti i Financës	
<b>TË ARDHURA NGA TAKSAT LOKALE</b>	
<b>Taksa vendore mbi biznesin e vogël</b>	
<b>Taksa mbi pasurinë e paluajtshme</b>	
	Taksa mbi ndërtesën
	Taksa mbi tokën bujqësore
	Taksa mbi truallin
	Taksa mbi transaksionet e pasurisë
<b>Taksa vendore në shërbimin hotelier</b>	
<b>Taksa e ndikimit në infrastrukturë nga ndërtimet e reja</b>	
<b>Taksa e tabelës</b>	
<b>Taksa vendore mbi të ardhurat e krijuara nga dhuratat, trashëgimi, testament dhe llotaritë v</b>	
<b>Taksa e përkohëshme</b>	aaa
<b>Taksa e përkohëshme 1</b>	bbb
<b>Taksa e përkohëshme 2</b>	ccc
<b>TË ARDHURA NGA TARIFA VENDORE</b>	
Tarifa me menaxhimit te mbetjeve	
	Tarifa e pastrimit për familjet
	Tarifa e pastrimit për institucionet
	Tarifa e pastrimit për biznesin
Tarifa për mbledhjen dhe largimin e mbetjeve	
Tarifa për ndriçimin publik	
	Tarifa për ndriçimin publik nga familjet

	Tarifa për ndriçimin publik nga institucionet
	Tarifa për ndriçimin publik nga biznesi
	Tarifa për gjelbërimin

	Tarifa për gjelbërimin nga familjet
	Tarifa për gjelbërimin nga Institucionet
	Tarifa për gjelbërimin nga bizneset
	Tarifa për shërbimet administrative të bashkisë
	Tarifa për shërbimet administrative të bashkisë
	Tarifa për dhënie licensave, lejeve e autorizimeve
	Tarifa të kontrollit të zhvillimit të territorit
	Tarifa për vulosje veterinarie të bagëtive të therura
	Tarifa e licensimit të veprimtarive të transportit
	Tarifa e parkimit për mjetet e licensuara dhe vendparkime publike
	Tarifa për dhënie license për tregtimin e naftës bruto dhe nënprodukteve të saj
	Tarifa për pyejt dhe kullotat
	Tarifa për shërbimet shtesë nga zjarrëfiksja
	Tarifa për zënien dhe përdorimin e hapsirës publike dhe fasadave
	Tarifa për trajtimin e mbetjeve inerte në landfille
	Tarifa për linjat ajrore dhe nëntoksore (Telefoni, Energji, TV Kabllor, Internet)
	Tarifa nga dokumentat për tender, ankand etj
	Tarifa të institucioneve të arsimit, kulturës, sportit etj
	Bibloteka
	Muzeumet
	Teatri
	Qendra kulturore e fëmijëve
	Pallati i sportit
	Qendra Komunitare
	Mensa (Konviktet)
	Kopshtet

Çerdhet	
Tarifa për furnizimin me ujë dhe kanalizime	
Tarifa për shërbimin e ujitjes dhe kullimit	
Tarifa e përkohëshme	
Tarifa të tjera	

Numër	Emri i Nënfunksionit		
Nënfunksioni 1	011 Organet ekzekutive dhe legjislative, për çështjet financiare dhe fiskale, çështjet e brendshme		
Drejtoria / Departamenti	Kryetari i programit		
	Emri i programit	Programi: detyrueshme / shtesë	Programi: I veti / I deleguar / Transferuar
Programi 1a	Planifikimi Menaxhimi dhe Administrimi	E detyrueshme	I veti
Programi 1b	Çështje financiare dhe fiskale	E detyrueshme	I veti
Programi 1c	Sherbime të pergjithshme publike	E detyrueshme	I veti
Programi 1d	Gjendja civile	E detyrueshme	I deleguar
Programi 1e	0	0	0
Programi 1f	0	0	0



PËRMBLEDHJE E KËRKESËS BUXHETORE						
Nënfunkioni 1	011 Organet ekzekutive dhe legislative, për çështjet financiare dhe fiskale, çështjet e brendshme					
SHPENZIME TË PRITSHME						
	2019	2020	2021	2022	2023	2024
SHPENZIME TË PRITSHME	290,471	262,625	365,138	306,211	305,994	311,202
SHPENZIME TË PRITSHME						
KOSTO DIREKTE PËR PROJEKTET DHE SHPENZIMET KAPITALE						
Pagat	600			0	0	0
Sigurimet Shoqërore	601			0	0	0
Mallra dhe shërbime	602			0	0	0
Subvencione	603			0	0	0
Të tjera transfera korrente të brendshme	604			0	0	0
Transfera korrente të huaja	605			0	0	0
Transfera për Buxhetet Familjare dhe Individuale	606			0	0	0
Shpenzimet kapitale	230 / 231			3,600	3,600	3,600
Rezerva	609			0	0	0
Interesa per kredi direkte ose bono	650			0	0	0
Të tjera	69 / ?			0	0	0
KOSTO DIREKTE PËR PROJEKTET				3,600	3,600	3,600
SHPENZIME KORRENTE						
Pagat	600			204,417	209,218	213,402
Sigurimet Shoqërore	601			32,624	33,276	33,941
Mallra dhe shërbime	602			59,781	55,768	56,127
Subvencione	603			0	0	0
Të tjera transfera korrente të brendshme	604			5,000	4,100	4,100
Transfera korrente të huaja	605			0	0	0
Transfera për Buxhetet Familjare dhe Individuale	606			789	32	32
				0	0	0
Rezerva	609			0	0	0
Interesa per kredi direkte ose bono	650			0	0	0
Të tjera	69 / ?			0	0	0
SHPENZIME KORRENTE				302,611	302,394	307,602
SHPENZIME TË PRITSHME	290,471	262,625	365,138	306,211	305,994	311,202

TË ARDHURAT E PRITSHME						
	2019	2020	2021	2022	2023	2024
VLERËSIM I ARDHURAVE NGA TARIFAT						
VLERËSIM I ARDHURAVE NGA TARIFAT	16	0	12	15	15	15
VLERËSIMI I TË ARDHURAVE ME DESTINACION						
Transfera e kushtëzuar				16,604	16,876	17,213
Transfera Specifike				0	0	0
Trashëgimi me destinacion				0		
Burime të tjera (përfshirë gjrobat)				0	0	0
VLERËSIMI I TË ARDHURAVE ME DESTINACION	20,206	17,091	25,540	16,604	16,876	17,213
TË ARDHURAT E PRITSHME	20,222	17,091	25,552	16,619	16,891	17,228

SHUMA E KËRKUAR NETO						
SHUMA E KËRKUAR NETO	270,249	245,534	339,586	289,592	289,103	293,974
Angazhimet				0	0	0
Qëllime				0	0	0
				0	0	0
				0	0	0
				OK	OK	OK
Shpjegimet teknike						

<b>PËRPUTHSHMËRIA ME TAVANET</b>			
	<b>2022</b>	<b>2023</b>	<b>2024</b>
<b>Tavani i përgjithshëm</b>	306,211	305,994	311,202
SHPENZIMET E PRITSHME	306,211	305,994	311,202
Diferenca mes tavaneve të përgjithshme (duhet të jetë <0)	0	0	0
<b>Tavani i pagave dhe sigurimeve shoqërore</b>	237,041	242,494	247,343
Paga dhe sigurime shoqërore	237,041	242,494	247,343
Diferenca e tavaneve në paga dhe sigurime shoqërore (duhet të jetë <0)	0	0	0
<b>Tavani për shpenzime e tjera korrente</b>	65,570	59,900	60,259
Konsumi (përrjashtuar paga dhe sigurimet shoqërore)	65,570	59,900	60,259
Diferenca e tavaneve në konsum (duhet të jetë <0)	0	0	0
<b>Minimumi i shpenzimeve kapitale</b>	3,600	3,600	3,600
Shpenzimet kapitale	3,600	3,600	3,600
Diferenca e minimumit të shpenzimeve kapitale (duhet të jetë >0)	0	0	0

Nënfunkcioni 1	011 Organet ekzekutive dhe legislative, për çështjet financiare dhe fiskale, çështjet e brendshme					
Programi 1a	Planifikimi Menaxhimi dhe Administrimi					
01110						
SHPENZIME TË PRITSHME						
	2019	2020	2021	2022	2023	2024
SHPENZIME TË PRITSHME	270,265	245,534	339,598	289,607	289,118	293,989
SHPENZIME TË PRITSHME						
KOSTO DIREKTE PËR PROJEKTET DHE SHPENZIMET KAPITALE						
Pagat	600					
Sigurimet Shoqërore	601					
Mallra dhe shërbime	602					
Subvencione	603					
Të tjera transferata korrente të brendshme	604					
Transferata korrente të huaja	605					
Transferata për Buxhetet Familjare dhe Individuale	606					
Shpenzimet kapitale	230 / 231			3,600	3,600	3,600
Rezerva	609					
Interesa për kredi direkte ose bono	650					
Të tjera	69 / ?					
KOSTO DIREKTE PËR PROJEKTET	0			3,600	3,600	3,600
SHPENZIME KORRENTE						
Pagat	600			190,143	194,658	198,551
Sigurimet Shoqërore	601			30,353	30,960	31,579
Mallra dhe shërbime	602			59,781	55,768	56,127
Subvencione	603			0	0	0
Të tjera transferata korrente të brendshme	604			5,000	4,100	4,100
Transferata korrente të huaja	605			0	0	0
Transferata për Buxhetet Familjare dhe Individuale	606			730	32	32
Rezerva	609					
Interesa për kredi direkte ose bono	650					
Të tjera	69 / ?			0	0	0
SHPENZIME KORRENTE				286,007	285,518	290,389
SHPENZIME TË PRITSHME	270,265	245,534	339,598	289,607	289,118	293,989

TË ARDHURAT E PRITSHME						
	2019	2020	2021	2022	2023	2024
VLERËSIM I ARDHURAVE NGA TARIFAT						
VLERËSIM I ARDHURAVE NGA TARIFAT	16	0	12	15	15	15
VLERËSIMI I TË ARDHURAVE ME DESTINACION						
Transferata e kushtëzuar						
Transferata Specifike						
Trashëgimi me destinacion				0		
Burime të tjera (përfshirë gjrobat)						
VLERËSIMI I TË ARDHURAVE ME DESTINACION	0	0	0	0	0	0
TË ARDHURAT E PRITSHME	16	0	12	15	15	15

SHUMA E KËRKUAR NETO						
SHUMA E KËRKUAR NETO	2020	2021	2022	2023	2024	
SHUMA E KËRKUAR NETO	270,249	245,534	339,586	289,592	289,103	293,974

Angazhimet	Vlera Totale për Aktivitet	0	0	0
Qëllime	Shpenzimet kapitale			
	Mallra dhe shërbime			
	Qëllime të mëtejshme			
		OK	OK	OK
Shpjegimet teknike				
2022				
2023				
2024				

Nënfunkcioni 1	011 Organet ekzekutive dhe legislative, për çështjet financiare dhe fiskale, çështjet e brendshme					
Programi 1b	Çështje financiare dhe fiskale					
01120						
SHPENZIME TË PRITSHME						
	2019	2020	2021	2022	2023	2024
SHPENZIME TË PRITSHME	0	0	0			
SHPENZIME TË PRITSHME						
KOSTO DIREKTE PËR PROJEKTET DHE SHPENZIMET KAPITALE						
Pagat	600					
Sigurimet Shoqërore	601					
Mallra dhe shërbime	602					
Subvencione	603					
Të tjera transferata korrente të brendshme	604					
Transferata korrente të huaja	605					
Transferata për Buxhetet Familiare dhe Individuale	606					
Shpenzimet kapitale	230 / 231					
Rezerva	609					
Interesa per kredi direkte ose bono	650					
Të tjera	69 / ?					
KOSTO DIREKTE PËR PROJEKTET	0			0	0	0
SHPENZIME KORRENTE						
Pagat	600					
Sigurimet Shoqërore	601					
Mallra dhe shërbime	602					
Subvencione	603					
Të tjera transferata korrente të brendshme	604					
Transferata korrente të huaja	605					
Transferata për Buxhetet Familiare dhe Individuale	606					
Rezerva	609					
Interesa per kredi direkte ose bono	650					
Të tjera	69 / ?		OK!	0	0	0
SHPENZIME KORRENTE				0	0	0
SHPENZIME TË PRITSHME	0	0	0	0	0	0
TË ARDHURAT E PRITSHME						
	2019	2020	2021	2022	2023	2024
VLERËSIM I ARDHURAVE NGA TARIFAT	0	0	0			
VLERËSIMI I TË ARDHURAVE ME DESTINACION						
Transferata e kushtëzuar						
Transferata Specifike						
Trashëgimi me destinacion				0		
Burime të tjera (përfshirë gjrobat)						
VLERËSIMI I TË ARDHURAVE ME DESTINACION	0	0	0	0	0	0
TË ARDHURAT E PRITSHME	0	0	0	0	0	0
SHUMA E KËRKUAR NETO						
SHUMA E KËRKUAR NETO	-	-	-	-	-	-
Angazhimet	Vlera Totale për Aktivitet			0	0	0
Qëllime	Shpenzimet kapitale					
	Mallra dhe shërbime					
	Qëllime të mëtejshme					
				OK	OK	OK
Shpjegimet teknike						
2022						
2023						
2024						



Nënfunkcioni 1	011 Organet ekzekutive dhe legislative, për çështjet financiare dhe fiskale, çështjet e brendshme					
Programi 1d	Gjendja civile					
01170						
SHPENZIME TË PRITSHME						
	2019	2020	2021	2022	2023	2024
SHPENZIME TË PRITSHME	20,206	17,091	25,540	16,604	16,876	17,213
SHPENZIME TË PRITSHME						
KOSTO DIREKTE PËR PROJEKTET DHE SHPENZIMET KAPITALE						
Pagat	600					
Sigurimet Shoqërore	601					
Mallra dhe shërbime	602					
Subvencione	603					
Të tjera transferta korrente të brendshme	604					
Transferta korrente të huaja	605					
Transferta për Buxhetet Familiare dhe Individuale	606					
Shpenzimet kapitale	230 / 231					
Rezerva	609					
Interesa per kredi direkte ose bono	650					
Të tjera	69 / ?					
KOSTO DIREKTE PËR PROJEKTET	0			0	0	0
SHPENZIME KORRENTE						
Pagat	600			14,274	14,560	14,851
Sigurimet Shoqërore	601			2,271	2,316	2,362
Mallra dhe shërbime	602					
Subvencione	603					
Të tjera transferta korrente të brendshme	604					
Transferta korrente të huaja	605					
Transferta për Buxhetet Familiare dhe Individuale	606			59		
Rezerva	609					
Interesa per kredi direkte ose bono	650					
Të tjera	69 / ?			0	0	0
SHPENZIME KORRENTE				16,604	16,876	17,213
SHPENZIME TË PRITSHME	20,206	17,091	25,540	16,604	16,876	17,213

TË ARDHURAT E PRITSHME						
	2019	2020	2021	2022	2023	2024
VLERËSIM I ARDHURAVE NGA TARIFAT						
VLERËSIM I ARDHURAVE NGA TARIFAT	0	0	0			
VLERËSIMI I TË ARDHURAVE ME DESTINACION						
Transferta e kushtëzuar				16,604	16,876	17,213
Trasferta Specifike						
Trashëgimi me destinacion				0		
Burime të tjera (përfshirë gjrobat)						
VLERËSIMI I TË ARDHURAVE ME DESTINACION	20,206	17,091	25,540	16,604	16,876	17,213
TË ARDHURAT E PRITSHME	20,206	17,091	25,540	16,604	16,876	17,213

SHUMA E KËRKUAR NETO						
SHUMA E KËRKUAR NETO	-	-	-	-	-	-

Angazhimet	Vlera Totale për Aktivitet	0	0	0
Qëllime	Shpenzimet kapitale			
	Mallra dhe shërbime			
	Qëllime të mëtejshme			
		OK	OK	OK
Shpjegimet teknike				
2022				
2023				
2024				

Nënfunkcioni 1		011 Organet ekzekutive dhe legislative, për çështjet financiare dhe fiskale, çështjet e brendshme					
Programi 1e		-					
<b>SHPENZIME TË PRITSHME</b>							
	2019	2020	2021	2022	2023	2024	
SHPENZIME TË PRITSHME	0	0	0				
<b>SHPENZIME TË PRITSHME</b>							
<b>KOSTO DIREKTE PËR PROJEKTET DHE SHPENZIMET KAPITALE</b>							
Pagat	600						
Sigurimet Shoqërore	601						
Mallra dhe shërbime	602						
Subvencione	603						
Të tjera transferata korrente të brendshme	604						
Transferata korrente të huaja	605						
Transferata për Buxhetet Familjare dhe Individuale	606						
Shpenzimet kapitale	230 / 231						
Rezerva	609						
Interesa per kredi direkte ose bono	650						
Të tjera	69 / ?						
KOSTO DIREKTE PËR PROJEKTET	0			0	0	0	
<b>SHPENZIME KORRENTE</b>							
Pagat	600						
Sigurimet Shoqërore	601						
Mallra dhe shërbime	602						
Subvencione	603						
Të tjera transferata korrente të brendshme	604						
Transferata korrente të huaja	605						
Transferata për Buxhetet Familjare dhe Individuale	606						
Rezerva	609						
Interesa per kredi direkte ose bono	650						
Të tjera	69 / ?			OK	0	0	0
SHPENZIME KORRENTE				0	0	0	
SHPENZIME TË PRITSHME	0	0	0	0	0	0	0

<b>TË ARDHURAT E PRITSHME</b>							
	2019	2020	2021	2022	2023	2024	
<b>VLERËSIM I ARDHURAVE NGA TARIFAT</b>							
VLERËSIM I ARDHURAVE NGA TARIFAT	0	0	0				
<b>VLERËSIMI I TË ARDHURAVE ME DESTINACION</b>							
Transferata e kushtëzuar							
Transferata Specifike							
Trashëgimi me destinacion				0			
Burime të tjera (përfshirë gjokat)							
VLERËSIMI I TË ARDHURAVE ME DESTINACION	0	0	0	0	0	0	0
TË ARDHURAT E PRITSHME	0	0	0	0	0	0	0

<b>SHUMA E KËRKUAR NETO</b>							
SHUMA E KËRKUAR NETO	-	-	-	-	-	-	-

Angazhimet	Vlera Totale për Aktivitet	0	0	0
Qëllime	Shpenzimet kapitale			
	Mallra dhe shërbime			
	Qëllime të mëtejshme			
		OK	OK	OK
Shpjegimet teknike				
2022				
2023				
2024				

Numër	Emri i Nënfunksionit		
Drejtoria / Departamenti	Kryetari i programit		
	Emri i programit	Programi: detyrueshme / shtesë	Programi: I veti / I deleguar / Transferuar
<b>Nënfunksioni 2</b>	<b>017 Shërbime të huamarrjes vendore</b>		
<b>Programi 2a</b>	Planifikimi i përgjithshëm dhe Shërbimet Statistikore	E detyrueshme	I veti
<b>Programi 2c</b>	Shërbime të tjera të përgjithshme	E detyrueshme	I veti
<b>Programi 2d</b>	Pagesa për shërbimin e borxhit të brendshëm	E detyrueshme	I veti
<b>Programi 2e</b>	0	0	0



PËRMBLEDHJE E KËRKESËS BUXHETORE						
Nënfunkcioni 2	017 Shërbime të huamarrjes vendore					
SHPENZIME TË PRITSHME						
	2019	2020	2021	2022	2023	2024
SHPENZIME TË PRITSHME	0	0	0	0	0	0
SHPENZIME TË PRITSHME						
KOSTO DIREKTE PËR PROJEKTET DHE SHPENZIMET KAPITALE						
Pagat	600			0	0	0
Sigurimet Shoqërore	601			0	0	0
Mallra dhe shërbime	602			0	0	0
Subvencione	603			0	0	0
Të tjera transferata korrente të brendshme	604			0	0	0
Transferata korrente të huaja	605			0	0	0
Transferata për Buxhetet Familjare dhe Indiv	606			0	0	0
Shpenzimet kapitale	230 / 231			0	0	0
Rezerva	609			0	0	0
Interesa per kredi direkte ose bono	650			0	0	0
Të tjera	69 / ?			0	0	0
KOSTO DIREKTE PËR PROJEKTET				0	0	0
SHPENZIME KORRENTE						
Pagat	600			0	0	0
Sigurimet Shoqërore	601			0	0	0
Mallra dhe shërbime	602			0	0	0
Subvencione	603			0	0	0
Të tjera transferata korrente të brendshme	604			0	0	0
Transferata korrente të huaja	605			0	0	0
Transferata për Buxhetet Familjare dhe Indiv	606			0	0	0
				0	0	0
Rezerva	609			0	0	0
Interesa per kredi direkte ose bono	650			0	0	0
Të tjera	69 / ?			0	0	0
SHPENZIME KORRENTE				0	0	0
SHPENZIME TË PRITSHME	0	0	0	0	0	0

TË ARDHURAT E PRITSHME						
	2019	2020	2021	2022	2023	2024
VLERËSIM I ARDHURAVE NGA TARIFAT						
VLERËSIM I ARDHURAVE NGA TARIFAT	0	0	0	0	0	0
VLERËSIMI I TË ARDHURAVE ME DESTINACION						
Transferata e kushtëzuar				0	0	0
Trasferata Specifike				0	0	0
Trashëgimi me destinacion				0		
Burime të tjera (përfshirë gjrobat)				0	0	0
VLERËSIMI I TË ARDHURAVE ME DESTINACION	0	0	0	0	0	0
TË ARDHURAT E PRITSHME	0	0	0	0	0	0

SHUMA E KËRKUAR NETO						
SHUMA E KËRKUAR NETO	-	-	-	-	-	-
Angazhimet	Vlera Totale për Aktivitet	0	0	0	0	0
Qëllime	Shpenzimet kapitale	0	0	0	0	0
	Mallra dhe shërbime	0	0	0	0	0
	Qëllime të mëtejshme	0	0	0	0	0
		OK	OK	OK	OK	OK
Shpjegimet teknike						

<b>PËRPUTHSHMËRIA ME TAVANET</b>			
	<b>2022</b>	<b>2023</b>	<b>2024</b>
<b>Tavani i përgjithshëm</b>	0	0	0
SHPENZIMET E PRITSHME	0	0	0
Diferenca mes tavaneve të përgjithshme (duhet të jetë <0)	OK!	0	0
<b>Tavani i pagave dhe sigurimeve shoqërore</b>	0	0	0
Paga dhe sigurime shoqërore	0	0	0
Diferenca e tavaneve në paga dhe sigurime shoqërore (duhet të jetë <0)	OK!	0	0
<b>Tavani për shpenzime e tjera korrente</b>	0	0	0
Konsumi (përfshijtur paga dhe sigurimet shoqërore)	0	0	0
Diferenca e tavaneve në konsum (duhet të jetë <0)	OK!	0	0
<b>Minimumi i shpenzimeve kapitale</b>	0	0	0
Shpenzimet kapitale	0	0	0
Diferenca e minimumit të shpenzimeve kapitale (duhet të jetë >0)	OK!	0	0







Nënfunkcioni 2		017 Shërbime të huamarrjes vendore													
Programi 2d		Pagesa për shërbimin e borxhit të brendshëm													
01710															
SHPENZIME TË PRITSHME							TË ARDHURAT E PRITSHME								
		2019	2020	2021	2022	2023	2024			2019	2020	2021	2022	2023	2024
SHPENZIME TË PRITSHME		0	0	0				VLERËSIM I ARDHURAVE NGA TARIFAT		0	0	0			
SHPENZIME TË PRITSHME							VLERËSIM I TË ARDHURAVE ME DESTINACION								
KOSTO DIREKTE PËR PROJEKTET DHE SHPENZIMET KAPITALE							VLERËSIMI I TË ARDHURAVE ME DESTINACION								
Pagat	600							Transferta e kushtëzuar							
Sigurimet Shoqërore	601							Trasferta Specifike							
Mallra dhe shërbime	602							Trashëgimi me destinacion				0			
Subvencione	603							Burime të tjera (përfshirë gjrobat)							
Të tjera transferta korrente të brendshme	604							VLERËSIMI I TË ARDHURAVE ME DESTINACION	0	0	0	0	0	0	0
Transferta korrente të huaja	605							TË ARDHURAT E PRITSHME	0	0	0	0	0	0	0
Transferta për Buxhetet Familjare dhe Individuale	606							<b>SHUMA E KËRKUAR NETO</b>							
Shpenzimet kapitale	230 / 231							SHUMA E KËRKUAR NETO	-	-	-	-	-	-	-
Rezerva	609							Angazhimet	Vlera Totale për Aktivitet	0	0	0			
Interesa per kredi direkte ose bono	650							Qëllime	Shpenzimet kapitale						
Të tjera	69 / ?								Mallra dhe shërbime						
KOSTO DIREKTE PËR PROJEKTET	0				0	0	0		Qëllime të mëtejshme						
SHPENZIME KORRENTE							OK OK OK								
Pagat	600							Shpjegimet teknike							
Sigurimet Shoqërore	601							2022							
Mallra dhe shërbime	602							2023							
Subvencione	603							2024							
Të tjera transferta korrente të brendshme	604														
Transferta korrente të huaja	605														
Transferta për Buxhetet Familjare dhe Individuale	606														
Rezerva	609														
Interesa per kredi direkte ose bono	650														
Të tjera	69 / ?				OK	0	0	0							
SHPENZIME KORRENTE					0	0	0								
SHPENZIME TË PRITSHME		0	0	0	0	0	0								

Numër	Emri i Nënfunksionit		
<b>Nënfunksioni 3</b>	<b>031 Shërbimet Policore</b>		
Drejtoria / Departamenti	Kryetari i programit		
	-		
	Emri i programit	Programi: detyrueshme / shtesë	Programi: I veti / I deleguar / Transferuar
Programi 3a	Shërbimet e Policisë Vendore	E detyrueshme	I veti
Programi 3b	0	0	0
Programi 3c	0	0	0

PËRMBLEDHJE E KËRKESËS BUXHETORE						
Nënfunkioni 3	031 Shërbimet Policore					
SHPENZIME TË PRITSHME						
	2019	2020	2021	2022	2023	2024
SHPENZIME TË PRITSHME	16,324	22,211	26,363	26,213	21,575	21,944
SHPENZIME TË PRITSHME						
KOSTO DIREKTE PËR PROJEKTET DHE SHPENZIMET KAPITALE						
Pagat	600			0	0	0
Sigurimet Shoqërore	601			0	0	0
Mallra dhe shërbime	602			0	0	0
Subvencione	603			0	0	0
Të tjera transferata korrente të brendshme	604			0	0	0
Transferata korrente të huaja	605			0	0	0
Transferata për Buxhetet Familiare dhe Individuale	606			0	0	0
Shpenzimet kapitale	230 / 231			5,000	0	0
Rezerva	609			0	0	0
Interesa per kredi direkte ose bono	650			0	0	0
Të tjera	69 / ?			0	0	0
KOSTO DIREKTE PËR PROJEKTET				5,000	0	0
SHPENZIME KORRENTE						
Pagat	600			15,622	15,934	16,253
Sigurimet Shoqërore	601			2,485	2,535	2,585
Mallra dhe shërbime	602			3,088	3,088	3,088
Subvencione	603			0	0	0
Të tjera transferata korrente të brendshme	604			0	0	0
Transferata korrente të huaja	605			0	0	0
Transferata për Buxhetet Familiare dhe Individuale	606			18	18	18
				0	0	0
Rezerva	609			0	0	0
Interesa per kredi direkte ose bono	650			0	0	0
Të tjera	69 / ?			0	0	0
SHPENZIME KORRENTE				21,213	21,575	21,944
SHPENZIME TË PRITSHME	16,324	22,211	26,363	26,213	21,575	21,944

TË ARDHURAT E PRITSHME						
	2019	2020	2021	2022	2023	2024
VLERËSIM I ARDHURAVE NGA TARIFAT	0	0	0	0	0	0
VLERËSIMI I TË ARDHURAVE ME DESTINACION						
Transferata e kushtëzuar				0	0	0
Transferata Specifike				0	0	0
Trashëgimi me destinacion				0		
Burime të tjera (përfshirë gjobat)				0	0	0
VLERËSIMI I TË ARDHURAVE ME DESTINACION	0	0	0	0	0	0
TË ARDHURAT E PRITSHME	0	0	0	0	0	0

SHUMA E KËRKUAR NETO						
SHUMA E KËRKUAR NETO	2019	2020	2021	2022	2023	2024
SHUMA E KËRKUAR NETO	16,324	22,211	26,363	26,213	21,575	21,944

Angazhimet	Vlera Totale për Aktivitet	0	0	0
Qëllime	Shpenzimet kapitale	0	0	0
	Mallra dhe shërbime	0	0	0
	Qëllime të mëtejshme	0	0	0
		OK	OK	OK

Shpjegimet teknike	
--------------------	--



<b>PËRPUTHSHMËRIA ME TAVANET</b>			
	<b>2022</b>	<b>2023</b>	<b>2024</b>
<b>Tavani i përgjithshëm</b>	26,213	21,575	21,944
<b>SHPENZIMET E PRITSHME</b>	26,213	21,575	21,944
Diferenca mes tavaneve të përgjithshme (duhet të jetë <0)	OK!	0	0
<b>Tavani i pagave dhe sigurimeve shoqërore</b>	18,107	18,469	18,838
Paga dhe sigurime shoqërore	18,107	18,469	18,838
Diferenca e tavaneve në paga dhe sigurime shoqërore (duhet të jetë <0)	OK!	0	0
<b>Tavani për shpenzime e tjera korrente</b>	3,106	3,106	3,106
Konsumi (përfshij pagat dhe sigurimet shoqërore)	3,106	3,106	3,106
Diferenca e tavaneve në konsum (duhet të jetë <0)	OK!	0	0
<b>Minimumi i shpenzimeve kapitale</b>	5,000	0	0
Shpenzimet kapitale	5,000	0	0
Diferenca e minimumit të shpenzimeve kapitale (duhet të jetë >0)	OK!	0	0

Nënfunkcioni 3		031 Shërbimet Policore					
Programi 3a		Shërbimet e Policisë Vendore					
03140							
SHPENZIME TË PRITSHME		2019	2020	2021	2022	2023	2024
SHPENZIME TË PRITSHME		16,324	22,211	26,363	26,213	21,575	21,944
SHPENZIME TË PRITSHME		KOSTO DIREKTE PËR PROJEKTET DHE SHPENZIMET KAPITALE					
Pagat	600						
Sigurimet Shoqërore	601						
Mallra dhe shërbime	602						
Subvencione	603						
Të tjera transferta korrente të brendshme	604						
Transferta korrente të huaja	605						
Transferta për Buxhetet Familiare dhe Individuale	606						
Shpenzimet kapitale	230 / 231				5,000		
Rezerva	609						
Interesa per kredi direkte ose bono	650						
Të tjera	69 / ?						
KOSTO DIREKTE PËR PROJEKTET	0				5,000	0	0
SHPENZIME KORRENTE							
Pagat	600				15,622	15,934	16,253
Sigurimet Shoqërore	601				2,485	2,535	2,585
Mallra dhe shërbime	602				3,088	3,088	3,088
Subvencione	603						
Të tjera transferta korrente të brendshme	604						
Transferta korrente të huaja	605						
Transferta për Buxhetet Familiare dhe Individuale	606				18	18	18
Rezerva	609						
Interesa per kredi direkte ose bono	650						
Të tjera	69 / ?						
SHPENZIME KORRENTE					21,213	21,575	21,944
SHPENZIME TË PRITSHME		16,324	22,211	26,363	26,213	21,575	21,944

TË ARDHURAT E PRITSHME		2019	2020	2021	2022	2023	2024
VLERËSIM I ARDHURAVE NGA TARIFAT		0	0	0			
VLERËSIMI I TË ARDHURAVE ME DESTINACION							
Transferta e kushtëzuar							
Trasferta Specifike							
Trashëgimi me destinacion					0		
Burime të tjera (përfshirë gjobot)							
VLERËSIMI I TË ARDHURAVE ME DESTINACION		0	0	0	0	0	0
TË ARDHURAT E PRITSHME		0	0	0	0	0	0

SHUMA E KËRKUAR NETO		2019	2020	2021	2022	2023	2024
SHUMA E KËRKUAR NETO		16,324	22,211	26,363	26,213	21,575	21,944

Angazhimet	Vlera Totale për Aktivitet	0	0	0
Qëllime	Shpenzimet kapitale			
	Mallra dhe shërbime			
	Qëllime të mëtejshme			
		OK	OK	OK

Shpjegimet teknike	
2022	
2023	
2024	

Nënfunkcioni 3		031 Shërbimet Policore					
Programi 3b		-					
0.00							
SHPENZIME TË PRITSHME		2019	2020	2021	2022	2023	2024
SHPENZIME TË PRITSHME		0	0	0			
SHPENZIME TË PRITSHME							
KOSTO DIREKTE PËR PROJEKTET DHE SHPENZIMET KAPITALE							
Pagat	600						
Sigurimet Shoqërore	601						
Mallra dhe shërbime	602						
Subvencione	603						
Të tjera transferta korrente të brendshme	604						
Transferta korrente të huaja	605						
Transferta për Buxhetet Familjare dhe Individuale	606						
Shpenzimet kapitale	230 / 231						
Rezerva	609						
Interesa per kredi direkte ose bono	650						
Të tjera	69 / ?						
KOSTO DIREKTE PËR PROJEKTET	0				0	0	0
SHPENZIME KORRENTE							
Pagat	600						
Sigurimet Shoqërore	601						
Mallra dhe shërbime	602						
Subvencione	603						
Të tjera transferta korrente të brendshme	604						
Transferta korrente të huaja	605						
Transferta për Buxhetet Familjare dhe Individuale	606						
Rezerva	609						
Interesa per kredi direkte ose bono	650						
Të tjera	69 / ?			OK!	0	0	0
SHPENZIME KORRENTE					0	0	0
SHPENZIME TË PRITSHME		0	0	0	0	0	0

TË ARDHURAT E PRITSHME		2019	2020	2021	2022	2023	2024
VLERËSIM I ARDHURAVE NGA TARIFAT		0	0	0			
VLERËSIMI I TË ARDHURAVE ME DESTINACION							
Transferta e kushtëzuar							
Trasferta Specifike							
Trashëgimi me destinacion				0			
Burime të tjera (përfshirë gjrobat)							
VLERËSIMI I TË ARDHURAVE ME DESTINACION		0	0	0	0	0	0
TË ARDHURAT E PRITSHME		0	0	0	0	0	0

SHUMA E KËRKUAR NETO		2019	2020	2021	2022	2023	2024
SHUMA E KËRKUAR NETO		-	-	-	-	-	-

Angazhimet	Vlera Totale për Aktivitetet	0	0	0
Qëllime	Shpenzimet kapitale			
	Mallra dhe shërbime			
	Qëllime të mëtejshme			
		OK	OK	OK
Shpjegimet teknike				
2022				
2023				
2024				

Nënfunkcioni 3		031 Shërbimet Policore					
Programi 3c		-					
0							
SHPENZIME TË PRITSHME		2019	2020	2021	2022	2023	2024
SHPENZIME TË PRITSHME		0	0	0			
SHPENZIME TË PRITSHME							
KOSTO DIREKTE PËR PROJEKTET DHE SHPENZIMET KAPITALE							
Pagat	600						
Sigurimet Shoqërore	601						
Mallra dhe shërbime	602						
Subvencione	603						
Të tjera transferta korrente të brendshme	604						
Transferta korrente të huaja	605						
Transferta për Buxhetet Familjare dhe Individuale	606						
Shpenzimet kapitale	230 / 231						
Rezerva	609						
Interesa per kredi direkte ose bono	650						
Të tjera	69 / ?						
KOSTO DIREKTE PËR PROJEKTET	0			0	0	0	0
SHPENZIME KORRENTE							
Pagat	600						
Sigurimet Shoqërore	601						
Mallra dhe shërbime	602						
Subvencione	603						
Të tjera transferta korrente të brendshme	604						
Transferta korrente të huaja	605						
Transferta për Buxhetet Familjare dhe Individuale	606						
Rezerva	609						
Interesa per kredi direkte ose bono	650						
Të tjera	69 / ?			OK!	0	0	0
SHPENZIME KORRENTE					0	0	0
SHPENZIME TË PRITSHME		0	0	0	0	0	0

TË ARDHURAT E PRITSHME		2019	2020	2021	2022	2023	2024
VLERËSIM I ARDHURAVE NGA TARIFAT		0	0	0			
VLERËSIMI I TË ARDHURAVE ME DESTINACION							
Transferta e kushtëzuar							
Trasferta Specifike							
Trashëgimi me destinacion					0		
Burime të tjera (përfshirë gjrobat)							
VLERËSIMI I TË ARDHURAVE ME DESTINACION		0	0	0	0	0	0
TË ARDHURAT E PRITSHME		0	0	0	0	0	0

SHUMA E KËRKUAR NETO							
SHUMA E KËRKUAR NETO		-	-	-	-	-	-

Angazhimet	Vlera Totale për Aktivitet	0	0	0
Qëllime	Shpenzimet kapitale			
	Mallra dhe shërbime			
	Qëllime të mëtejshme			
		OK	OK	OK
Shpjegimet teknike				
2022				
2023				
2024				

Numër	Emri i Nënfunksionit		
<b>Nënfunksioni 4</b>	<b>032 Shërbimet e mbrojtjes ndaj zjarrit</b>		
Drejtoria / Departamenti	Kryetari i programit		
	-		
	Emri i programit	Programi: detyrueshme / shtesë	Programi: I veti / I deleguar / Transferuar
Programi 4a	Mbrojtja nga zjarri dhe mbrojtja civile	E detyrueshme	Transferuar
Programi 4b	0	0	0
Programi 4c	0	0	0

PËRMBLEDHJE E KËRKESËS BUXHETORE						
Nënfunkioni 4	032 Shërbimet e mbrojtjes ndaj zjarrit					
SHPENZIME TË PRITSHME				TË ARDHURAT E PRITSHME		
	2019	2020	2021	2022	2023	2024
SHPENZIME TË PRITSHME	49,985	55,911	100,461	130,634	143,143	145,870
<b>SHPENZIME TË PRITSHME</b>						
<b>KOSTO DIREKTE PËR PROJEKTET DHE SHPENZIMET KAPITALE</b>						
Pagat	600			0	0	0
Sigurimet Shoqërore	601			0	0	0
Mallra dhe shërbime	602			0	0	0
Subvencione	603			0	0	0
Të tjera transferata korrente të brendshme	604			0	0	0
Transferata korrente të huaja	605			0	0	0
Transferata për Buxhetet Familiare dhe Individuale	606			0	0	0
Shpenzimet kapitale	230 / 231			1,000	1,000	1,000
Rezerva	609			0	0	0
Interesa per kredi direkte ose bono	650			0	0	0
Të tjera	69 / ?			0	0	0
KOSTO DIREKTE PËR PROJEKTET DHE SHPENZIMET KAPITALE				1,000	1,000	1,000
<b>SHPENZIME KORRENTE</b>						
Pagat	600			36,717	36,717	36,717
Sigurimet Shoqërore	601			5,840	5,840	5,840
Mallra dhe shërbime	602			8,097	8,097	8,097
Subvencione	603			0	0	0
Të tjera transferata korrente të brendshme	604			75,730	88,434	91,161
Transferata korrente të huaja	605			0	0	0
Transferata për Buxhetet Familiare dhe Individuale	606			3,250	3,055	3,055
				0	0	0
Rezerva	609			0	0	0
Interesa per kredi direkte ose bono	650			0	0	0
Të tjera	69 / ?		OK!	0	0	0
SHPENZIME KORRENTE				129,634	142,143	144,870
SHPENZIME TË PRITSHME	49,985	55,911	100,461	130,634	143,143	145,870
<b>VLERËSIM I ARDHURAVE NGA TARIFAT</b>						
VLERËSIM I ARDHURAVE NGA TARIFAT	1,535	1,314	660	660	760	860
<b>VLERËSIMI I TË ARDHURAVE ME DESTINACION</b>						
Transferata e kushtëzuar				60,110	62,059	63,973
Transferata Specifike				41,893	41,893	41,893
Trashëgimi me destinacion				16,065		
Burime të tjera (përfshirë gjobat)				0	0	0
VLERËSIMI I TË ARDHURAVE ME DESTINACION	39,278	39,582	61,135	118,068	103,952	105,866
TË ARDHURAT E PRITSHME	40,813	40,896	61,795	118,728	104,712	106,726
<b>SHUMA E KËRKUAR NETO</b>						
SHUMA E KËRKUAR NETO	9,172	15,015	38,666	11,906	38,431	39,144
Angazhimet	Vlera Totale për Aktivitet			0	0	0
Qëllime	Shpenzimet kapitale			0	0	0
	Mallra dhe shërbime			0	0	0
	Qëllime të mëtejshme			0	0	0
				OK	OK	OK
Shpjegimet teknike						

<b>PËRPUTSHMËRIA ME TAVANET</b>			
	<b>2022</b>	<b>2023</b>	<b>2024</b>
<b>Tavani i përgjithshëm</b>	130,634	143,143	145,870
<b>SHPENZIMET E PRITSHME</b>	130,634	143,143	145,870
Diferenca mes tavaneve të përgjithshme (duhet të jetë <0)	OK!	0	0
<b>Tavani i pagave dhe sigurimeve shoqërore</b>	42,557	42,557	42,557
Paga dhe sigurime shoqërore	42,557	42,557	42,557
Diferenca e tavaneve në paga dhe sigurime shoqërore (duhet të jetë <0)	OK!	0	0
<b>Tavani për shpenzime e tjera korrente</b>	87,077	99,586	102,313
Konsumi (përfshij pagat dhe sigurimet shoqërore)	87,077	99,586	102,313
Diferenca e tavaneve në konsum (duhet të jetë <0)	OK!	0	0
<b>Minimumi i shpenzimeve kapitale</b>	1,000	1,000	1,000
Shpenzimet kapitale	1,000	1,000	1,000
Diferenca e minimumit të shpenzimeve kapitale (duhet të jetë >0)	OK!	0	0

Nënfunkcioni 4		032 Shërbimet e mbrojtjes ndaj zjarrit				
Programi 4a		Mbrotja nga zjarri dhe mbrojtja civile				
03280						
SHPENZIME TË PRITSHME						
	2019	2020	2021	2022	2023	2024
SHPENZIME TË PRITSHME	49,985	55,911	100,461	130,634	143,143	145,870
SHPENZIME TË PRITSHME						
KOSTO DIREKTE PËR PROJEKTET DHE SHPENZIMET KAPITALE						
Pagat	600					
Sigurimet Shoqërore	601					
Mallra dhe shërbime	602					
Subvencione	603					
Të tjera transferta korrente të brendshme	604					
Transferta korrente të huaja	605					
Transferta për Buxhetet Familiare dhe Individuale	606					
Shpenzimet kapitale	230 / 231			1,000	1,000	1,000
Rezerva	609					
Interesa per kredi direkte ose bono	650					
Të tjera	69 / ?					
KOSTO DIREKTE PËR PROJEKTET DHE	0			1,000	1,000	1,000
SHPENZIME KORRENTE						
Pagat	600			36,717	36,717	36,717
Sigurimet Shoqërore	601			5,840	5,840	5,840
Mallra dhe shërbime	602			8,097	8,097	8,097
Subvencione	603					
Të tjera transferta korrente të brendshme	604			75,730	88,434	91,161
Transferta korrente të huaja	605					
Transferta për Buxhetet Familiare dhe Individuale	606			3,250	3,055	3,055
Rezerva	609					
Interesa per kredi direkte ose bono	650					
Të tjera	69 / ?					
SHPENZIME KORRENTE				129,634	142,143	144,870
SHPENZIME TË PRITSHME	49,985	55,911	100,461	130,634	143,143	145,870
TË ARDHURAT E PRITSHME						
	2019	2020	2021	2022	2023	2024
VLERËSIM I ARDHURAVE NGA TARIFAT	1,535	1,314	660	660	760	860
VLERËSIMI I TË ARDHURAVE ME DESTINACION						
Transferta e kushtëzuar				60,110	62,059	63,973
Transferta Specifike				41,893	41,893	41,893
Trashëgimi me destinacion				16,065		
Burime të tjera (përfshirë gjokat)						
VLERËSIMI I TË ARDHURAVE ME DESTINACION	39,278	39,582	61,135	118,068	103,952	105,866
TË ARDHURAT E PRITSHME	40,813	40,896	61,795	118,728	104,712	106,726
SHUMA E KËRKUAR NETO						
SHUMA E KËRKUAR NETO	9,172	15,015	38,666	11,906	38,431	39,144
Angazhimet	Vlera Totale për Aktivitetet			0	0	0
Qëllime	Shpenzimet kapitale					
	Mallra dhe shërbime					
	Qëllime të mëtejshme					
				OK	OK	OK
Shpjegimet teknike						
2022						
2023						
2024						



Nënfunkcioni 4		032 Shërbimet e mbrojtjes ndaj zjarrit					
Programi 4b							
0							
SHPENZIME TË PRITSHME		2019	2020	2021	2022	2023	2024
SHPENZIME TË PRITSHME		0	0	0			
SHPENZIME TË PRITSHME							
KOSTO DIREKTE PËR PROJEKTET DHE SHPENZIMET KAPITALE							
Pagat	600						
Sigurimet Shoqërore	601						
Mallra dhe shërbime	602						
Subvencione	603						
Të tjera transferta korrente të brendshme	604						
Transferta korrente të huaja	605						
Transferta për Buxhetet Familjare dhe Individuale	606						
Shpenzimet kapitale	230 / 231						
Rezerva	609						
Interesa per kredi direkte ose bono	650						
Të tjera	69 / ?						
KOSTO DIREKTE PËR PROJEKTET DHE	0				0	0	0
SHPENZIME KORRENTE							
Pagat	600						
Sigurimet Shoqërore	601						
Mallra dhe shërbime	602						
Subvencione	603						
Të tjera transferta korrente të brendshme	604						
Transferta korrente të huaja	605						
Transferta për Buxhetet Familjare dhe Individuale	606						
Rezerva	609						
Interesa per kredi direkte ose bono	650						
Të tjera	69 / ?			OK!	0	0	0
SHPENZIME KORRENTE					0	0	0
SHPENZIME TË PRITSHME		0	0	0	0	0	0

TË ARDHURAT E PRITSHME		2019	2020	2021	2022	2023	2024
VLERËSIM I ARDHURAVE NGA TARIFAT		0	0	0			
VLERËSIM I TË ARDHURAVE ME DESTINACION							
Transferta e kushtëzuar							
Trasferta Specifike							
Trashëgimi me destinacion				0			
Burime të tjera (përfshirë gjobat)							
VLERËSIMI I TË ARDHURAVE ME DESTINACION		0	0	0	0	0	0
TË ARDHURAT E PRITSHME		0	0	0	0	0	0

SHUMA E KËRKUAR NETO		2019	2020	2021	2022	2023	2024
SHUMA E KËRKUAR NETO		-	-	-	-	-	-

Angazhimet	Vlera Totale për Aktivitet	0	0	0
Qëllime	Shpenzimet kapitale			
	Mallra dhe shërbime			
	Qëllime të mëtejshme			
		OK	OK	OK
Shpjegimet teknike				
2022				
2023				
2024				

Nënfunkcioni 4		032 Shërbimet e mbrojtjes ndaj zjarrit					
Programi 4c		-					
0							
SHPENZIME TË PRITSHME		2019	2020	2021	2022	2023	2024
SHPENZIME TË PRITSHME		0	0	0			
SHPENZIME TË PRITSHME							
KOSTO DIREKTE PËR PROJEKTET DHE SHPENZIMET KAPITALE							
Pagat	600						
Sigurimet Shoqërore	601						
Mallra dhe shërbime	602						
Subvencione	603						
Të tjera transfertat korrente të brendshme	604						
Transferta korrente të huaja	605						
Transferta për Buxhetet Familjare dhe Individuale	606						
Shpenzimet kapitale	230 / 231						
Rezerva	609						
Interesa për kredi direkte ose bono	650						
Të tjera	69 / ?						
KOSTO DIREKTE PËR PROJEKTET DHE	0			0	0	0	
SHPENZIME KORRENTE							
Pagat	600						
Sigurimet Shoqërore	601						
Mallra dhe shërbime	602						
Subvencione	603						
Të tjera transfertat korrente të brendshme	604						
Transferta korrente të huaja	605						
Transferta për Buxhetet Familjare dhe Individuale	606						
Rezerva	609						
Interesa për kredi direkte ose bono	650						
Të tjera	69 / ?			OK!	0	0	0
SHPENZIME KORRENTE					0	0	0
SHPENZIME TË PRITSHME		0	0	0	0	0	0
TË ARDHURAT E PRITSHME		2019	2020	2021	2022	2023	2024
VLERËSIM I ARDHURAVE NGA TARIFAT		0	0	0			
VLERËSIMI I TË ARDHURAVE ME DESTINACION							
Transferta e kushtëzuar							
Transferta Specifike							
Trashëgimi me destinacion				0			
Burime të tjera (përfshirë gjobat)							
VLERËSIMI I TË ARDHURAVE ME DESTINACION		0	0	0	0	0	0
TË ARDHURAT E PRITSHME		0	0	0	0	0	0
SHUMA E KËRKUAR NETO							
SHUMA E KËRKUAR NETO		-	-	-	-	-	-
Angazhimet	Vlera Totale për Aktivitet			0	0	0	
Qëllime	Shpenzimet kapitale						
	Mallra dhe shërbime						
	Qëllime të mëtejshme						
				OK	OK	OK	
Shpjegimet teknike							
2022							
2023							
2024							

Numër	Emri i Nënfunksionit		
Drejtoria / Departamenti	Kryetari i programit		
	Emri i programit	Programi: detyrueshme / shtesë	Programi: I veti / I deleguar / Transferuar
<b>Nënfunksioni 5</b>	<b>036 Marrdheniet me komunitetin</b>		
<b>Programi 5a</b>	Marrdheniet me komunitetin	E detyrueshme	I veti
<b>Programi 5c</b>	0	0	0

PËRMBLEDHJE E KËRKESËS BUXHETORE						
Nënfunkcioni 5	036 Marrdheniet me komunitetin					
SHPENZIME TË PRITSHME						
	2019	2020	2021	2022	2023	2024
SHPENZIME TË PRITSHME	0	0	0	0	0	0
SHPENZIME TË PRITSHME						
KOSTO DIREKTE PËR PROJEKTET DHE SHPENZIMET KAPITALE						
Pagat	600			0	0	0
Sigurimet Shoqërore	601			0	0	0
Mallra dhe shërbime	602			0	0	0
Subvencione	603			0	0	0
Të tjera transferata korrente të brendshme	604			0	0	0
Transferata korrente të huaja	605			0	0	0
Transferata për Buxhetet Familjare dhe Indiv	606			0	0	0
Shpenzimet kapitale	230 / 231			0	0	0
Rezerva	609			0	0	0
Interesa per kredi direkte ose bono	650			0	0	0
Të tjera	69 / ?			0	0	0
KOSTO DIREKTE PËR PROJEKTET				0	0	0
SHPENZIME KORRENTE						
Pagat	600			0	0	0
Sigurimet Shoqërore	601			0	0	0
Mallra dhe shërbime	602			0	0	0
Subvencione	603			0	0	0
Të tjera transferata korrente të brendshme	604			0	0	0
Transferata korrente të huaja	605			0	0	0
Transferata për Buxhetet Familjare dhe Indiv	606			0	0	0
				0	0	0
Rezerva	609			0	0	0
Interesa per kredi direkte ose bono	650			0	0	0
Të tjera	69 / ?			0	0	0
SHPENZIME KORRENTE				0	0	0
SHPENZIME TË PRITSHME	0	0	0	0	0	0
TË ARDHURAT E PRITSHME						
VLERËSIM I ARDHURAVE NGA TARIFAT						
VLERËSIM I ARDHURAVE NGA TARIFAT	0	0	0	0	0	0
VLERËSIMI I TË ARDHURAVE ME DESTINACION						
Transferata e kushtëzuar				0	0	0
Trasferata Specifike				0	0	0
Trashëgimi me destinacion				0		
Burime të tjera (përfshirë gjrobat)				0	0	0
VLERËSIMI I TË ARDHURAVE ME DESTINACION	0	0	0	0	0	0
TË ARDHURAT E PRITSHME	0	0	0	0	0	0
SHUMA E KËRKUAR NETO						
SHUMA E KËRKUAR NETO	-	-	-	-	-	-
Angazhimet	Vlera Totale për Aktivitet			0	0	0
Qëllime	Shpenzimet kapitale			0	0	0
	Mallra dhe shërbime			0	0	0
	Qëllime të mëtejshme			0	0	0
				OK	OK	OK
Shpjegimet teknike						

<b>PËRPUTHSHMËRIA ME TAVANET</b>			
	<b>2022</b>	<b>2023</b>	<b>2024</b>
<b>Tavani i përgjithshëm</b>	0	0	0
SHPENZIMET E PRITSHME	0	0	0
Diferenca mes tavaneve të përgjithshme (duhet të jetë <0)	OK!	0	0
<b>Tavani i pagave dhe sigurimeve shoqërore</b>	0	0	0
Paga dhe sigurime shoqërore	0	0	0
Diferenca e tavaneve në paga dhe sigurime shoqërore (duhet të jetë <0)	OK!	0	0
<b>Tavani për shpenzime e tjera korrente</b>	0	0	0
Konsumi (përfshijtur paga dhe sigurimet shoqërore)	0	0	0
Diferenca e tavaneve në konsum (duhet të jetë <0)	OK!	0	0
<b>Minimumi i shpenzimeve kapitale</b>	0	0	0
Shpenzimet kapitale	0	0	0
Diferenca e minimumit të shpenzimeve kapitale (duhet të jetë >0)	OK!	0	0

Nënfunkcioni 5		036 Marrdheniet me komunitetin					
Programi 5a		Marrdheniet me komunitetin					
03600							
SHPENZIME TË PRITSHME		2019	2020	2021	2022	2023	2024
SHPENZIME TË PRITSHME		0	0	0			
SHPENZIME TË PRITSHME							
KOSTO DIREKTE PËR PROJEKTET DHE SHPENZIMET KAPITALE							
Pagat	600						
Sigurimet Shoqërore	601						
Mallra dhe shërbime	602						
Subvencione	603						
Të tjera transferata korrente të brendshme	604						
Transferata korrente të huaja	605						
Transferata për Buxhetet Familjare dhe Individuale	606						
Shpenzimet kapitale	230 / 231						
Rezerva	609						
Interesa per kredi direkte ose bono	650						
Të tjera	69 / ?						
KOSTO DIREKTE PËR PROJEKTET	0			0	0	0	
SHPENZIME KORRENTE							
Pagat	600						
Sigurimet Shoqërore	601						
Mallra dhe shërbime	602						
Subvencione	603						
Të tjera transferata korrente të brendshme	604						
Transferata korrente të huaja	605						
Transferata për Buxhetet Familjare dhe Individuale	606						
Rezerva	609						
Interesa per kredi direkte ose bono	650						
Të tjera	69 / ?			OK!	0	0	0
SHPENZIME KORRENTE					0	0	0
SHPENZIME TË PRITSHME		0	0	0	0	0	0

TË ARDHURAT E PRITSHME		2019	2020	2021	2022	2023	2024
VLERËSIM I ARDHURAVE NGA TARIFAT		0	0	0			
VLERËSIMI I TË ARDHURAVE ME DESTINACION							
Transferata e kushtëzuar							
Transferata Specifike							
Trashëgimi me destinacion				0			
Burime të tjera (përfshirë gjokat)							
VLERËSIMI I TË ARDHURAVE ME DESTINACION		0	0	0	0	0	0
TË ARDHURAT E PRITSHME		0	0	0	0	0	0

SHUMA E KËRKUAR NETO		2019	2020	2021	2022	2023	2024
SHUMA E KËRKUAR NETO		-	-	-	-	-	-

Angazhimet	Vlera Totale për Aktivitet	0	0	0
Qëllime	Shpenzimet kapitale			
	Mallra dhe shërbime			
	Qëllime të mëtejshme			
		OK	OK	OK
Shpjegimet teknike				
2022				
2023				
2024				



Nënfunkcioni 5		036 Marrdheniet me komunitetin					
Programi 5c		-					
0							
SHPENZIME TË PRITSHME		2019	2020	2021	2022	2023	2024
SHPENZIME TË PRITSHME		0	0	0			
SHPENZIME TË PRITSHME							
KOSTO DIREKTE PËR PROJEKTET DHE SHPENZIMET KAPITALE							
Pagat	600						
Sigurimet Shoqërore	601						
Mallra dhe shërbime	602						
Subvencione	603						
Të tjera transferta korrente të brendshme	604						
Transferta korrente të huaja	605						
Transferta për Buxhetet Familjare dhe Individuale	606						
Shpenzimet kapitale	230 / 231						
Rezerva	609						
Interesa për kredi direkte ose bono	650						
Të tjera	69 / ?						
KOSTO DIREKTE PËR PROJEKTET	0				0	0	0
SHPENZIME KORRENTE							
Pagat	600						
Sigurimet Shoqërore	601						
Mallra dhe shërbime	602						
Subvencione	603						
Të tjera transferta korrente të brendshme	604						
Transferta korrente të huaja	605						
Transferta për Buxhetet Familjare dhe Individuale	606						
Rezerva	609						
Interesa për kredi direkte ose bono	650						
Të tjera	69 / ?			OK!	0	0	0
SHPENZIME KORRENTE					0	0	0
SHPENZIME TË PRITSHME		0	0	0	0	0	0

TË ARDHURAT E PRITSHME		2019	2020	2021	2022	2023	2024
VLERËSIM I ARDHURAVE NGA TARIFAT		0	0	0			
VLERËSIMI I TË ARDHURAVE ME DESTINACION							
Transferta e kushtëzuar							
Transferta Specifike							
Trashëgimi me destinacion				0			
Burime të tjera (përfshirë gjokat)							
VLERËSIMI I TË ARDHURAVE ME DESTINACION		0	0	0	0	0	0
TË ARDHURAT E PRITSHME		0	0	0	0	0	0

SHUMA E KËRKUAR NETO		2019	2020	2021	2022	2023	2024
SHUMA E KËRKUAR NETO		-	-	-	-	-	-

Angazhimet	Vlera Totale për Aktivitetet	0	0	0
Qëllime	Shpenzimet kapitale			
	Mallra dhe shërbime			
	Qëllime të mëtejshme			
		OK	OK	OK

Shpjegimet teknike	
2022	
2023	
2024	



Numër	Emri i Nënfunksionit		
Drejtoria / Departamenti	Kryetari i programit		
	Emri i programit	Programi: detyrueshme / shtesë	Programi: I veti / I deleguar / Transferuar
<b>Nënfunksioni 6</b>	<b>041 Çështjet e përgjithshme ekonomike, tregtare dhe të punës</b>		
<b>Programi 6a</b>	Çështjet e përgjithshme ekonomike dhe tregtare	E detyrueshme	I veti
<b>Programi 6b</b>	Mbështetje për zhvillimin ekonomik	E detyrueshme	I veti
<b>Programi 6e</b>	Shërbimet e tregjeve, akreditimi dhe inspektimi	E detyrueshme	I veti
<b>Programi 6f</b>	0	0	0

PËRMBLEDHJE E KËRKESËS BUXHETORE						
Nënfunkcioni 6	041 Çështjet e përgjithshme ekonomike, tregtare dhe të punës					
SHPENZIME TË PRITSHME						
	2019	2020	2021	2022	2023	2024
SHPENZIME TË PRITSHME	6,565	5,258	11,894	9,218	9,249	9,281
SHPENZIME TË PRITSHME						
KOSTO DIREKTE PËR PROJEKTET DHE SHPENZIMET KAPITALE						
Pagat	600			0	0	0
Sigurimet Shoqërore	601			0	0	0
Mallra dhe shërbime	602			0	0	0
Subvencione	603			0	0	0
Të tjera transferata korrente të brendshme	604			0	0	0
Transferata korrente të huaja	605			0	0	0
Transferata për Buxhetet Familjare dhe Individuale	606			0	0	0
Shpenzimet kapitale	230 / 231			0	0	0
Rezerva	609			0	0	0
Interesa për kredi direkte ose bono	650			0	0	0
Të tjera	69 / ?			0	0	0
KOSTO DIREKTE PËR PROJEKTET				0	0	0
SHPENZIME KORRENTE						
Pagat	600			1,337	1,363	1,391
Sigurimet Shoqërore	601			212	217	221
Mallra dhe shërbime	602			3,729	3,729	3,729
Subvencione	603			0	0	0
Të tjera transferata korrente të brendshme	604			3,940	3,940	3,940
Transferata korrente të huaja	605			0	0	0
Transferata për Buxhetet Familjare dhe Individuale	606			0	0	0
				0	0	0
Rezerva	609			0	0	0
Interesa për kredi direkte ose bono	650			0	0	0
Të tjera	69 / ?			0	0	0
				OK		
SHPENZIME KORRENTE				9,218	9,249	9,281
SHPENZIME TË PRITSHME	6,565	5,258	11,894	9,218	9,249	9,281

TË ARDHURAT E PRITSHME						
	2019	2020	2021	2022	2023	2024
VLERËSIM I ARDHURAVE NGA TARIFAT						
VLERËSIM I ARDHURAVE NGA TARIFAT	0	0	0	0	0	0
VLERËSIMI I TË ARDHURAVE ME DESTINACION						
Transferata e kushtëzuar				1,635	1,666	1,698
Transferata Specifike				0	0	0
Trashëgimi me destinacion				0		
Burime të tjera (përfshirë gjokat)				0	0	0
VLERËSIMI I TË ARDHURAVE ME DESTINACION	1,238	1,531	1,723	1,635	1,666	1,698
TË ARDHURAT E PRITSHME	1,238	1,531	1,723	1,635	1,666	1,698

SHUMA E KËRKUAR NETO						
SHUMA E KËRKUAR NETO	2019	2020	2021	2022	2023	2024
SHUMA E KËRKUAR NETO	5,327	3,727	10,171	7,583	7,583	7,583

Angazhimet	Vlera Totale për Aktivitet	0	0	0
Qëllime	Shpenzimet kapitale	0	0	0
	Mallra dhe shërbime	0	0	0
	Qëllime të mëtejshme	0	0	0
		OK	OK	OK
Shpjegimet teknike				

<b>PËRPUTHSHMËRIA ME TAVANET</b>			
	<b>2022</b>	<b>2023</b>	<b>2024</b>
<b>Tavani i përgjithshëm</b>	9,218	9,249	9,281
SHPENZIMET E PRITSHME	9,218	9,249	9,281
Diferenca mes tavaneve të përgjithshme (duhet të jetë <0)	0	0	0
<b>Tavani i pagave dhe sigurimeve shoqërore</b>	1,549	1,580	1,612
Paga dhe sigurime shoqërore	1,549	1,580	1,612
Diferenca e tavaneve në paga dhe sigurime shoqërore (duhet të jetë <0)	0	0	0
<b>Tavani për shpenzime e tjera korrente</b>	7,669	7,669	7,669
Konsumi (përfshijtur paga dhe sigurimet shoqërore)	7,669	7,669	7,669
Diferenca e tavaneve në konsum (duhet të jetë <0)	0	0	0
<b>Minimumi i shpenzimeve kapitale</b>	0	0	0
Shpenzimet kapitale	0	0	0
Diferenca e minimumit të shpenzimeve kapitale (duhet të jetë >0)	0	0	0



Nënfunkcioni 6	041 Çështjet e përgjithshme ekonomike, tregtare dhe të punës					
Programi 6b	Mbështetje për zhvillimin ekonomik					
04130						
SHPENZIME TË PRITSHME						
	2019	2020	2021	2022	2023	2024
SHPENZIME TË PRITSHME	5,528	5,114	8,752	8,218	8,249	8,281
SHPENZIME TË PRITSHME						
KOSTO DIREKTE PËR PROJEKTET DHE SHPENZIMET KAPITALE						
Pagat	600					
Sigurimet Shoqërore	601					
Mallra dhe shërbime	602					
Subvencione	603					
Të tjera transferata korrente të brendshme	604					
Transferata korrente të huaja	605					
Transferata për Buxhetet Familjare dhe Individuale	606					
Shpenzimet kapitale	230 / 231					
Rezerva	609					
Interesa për kredi direkte ose bono	650					
Të tjera	69 / ?					
KOSTO DIREKTE PËR PROJEKTET	0			0	0	0
SHPENZIME KORRENTE						
Pagat	600			1,337	1,363	1,391
Sigurimet Shoqërore	601			212	217	221
Mallra dhe shërbime	602			2,729	2,729	2,729
Subvencione	603					
Të tjera transferata korrente të brendshme	604			3,940	3,940	3,940
Transferata korrente të huaja	605					
Transferata për Buxhetet Familjare dhe Individuale	606					
Rezerva	609					
Interesa për kredi direkte ose bono	650					
Të tjera	69 / ?		OK!	0	0	0
SHPENZIME KORRENTE				8,218	8,249	8,281
SHPENZIME TË PRITSHME	5,528	5,114	8,752	8,218	8,249	8,281
TË ARDHURAT E PRITSHME						
	2019	2020	2021	2022	2023	2024
VLERËSIM I ARDHURAVE NGA TARIFAT	0	0	0			
VLERËSIMI I TË ARDHURAVE ME DESTINACION						
Transferata e kushtëzuar				1,635	1,666	1,698
Transferata Specifike						
Trashëgimi me destinacion				0		
Burime të tjera (përfshirë gjrobat)						
VLERËSIMI I TË ARDHURAVE ME DESTINACION	1,238	1,531	1,723	1,635	1,666	1,698
TË ARDHURAT E PRITSHME	1,238	1,531	1,723	1,635	1,666	1,698
SHUMA E KËRKUAR NETO						
SHUMA E KËRKUAR NETO	4,290	3,583	7,029	6,583	6,583	6,583
Angazhimet	Vlera Totale për Aktivitet		0	0	0	
Qëllime	Shpenzimet kapitale					
	Mallra dhe shërbime					
	Qëllime të mëtejshme					
			OK	OK	OK	
Shpjegimet teknike						
2022						
2023						
2024						





Nënfunkcioni 6	041 Çështjet e përgjithshme ekonomike, tregtare dhe të punës					
Programi 6e	Shërbimet e tregjeve, akreditimi dhe inspektimi					
04160						
SHPENZIME TË PRITSHME						
	2019	2020	2021	2022	2023	2024
SHPENZIME TË PRITSHME	1,037	144	3,142	1,000	1,000	1,000
SHPENZIME TË PRITSHME						
KOSTO DIREKTE PËR PROJEKTET DHE SHPENZIMET KAPITALE						
Pagat	600					
Sigurimet Shoqërore	601					
Mallra dhe shërbime	602					
Subvencione	603					
Të tjera transferata korrente të brendshme	604					
Transferata korrente të huaja	605					
Transferata për Buxhetet Familjare dhe Individuale	606					
Shpenzimet kapitale	230 / 231					
Rezerva	609					
Interesa për kredi direkte ose bono	650					
Të tjera	69 / ?					
KOSTO DIREKTE PËR PROJEKTET	0			0	0	0
SHPENZIME KORRENTE						
Pagat	600					
Sigurimet Shoqërore	601					
Mallra dhe shërbime	602			1,000	1,000	1,000
Subvencione	603					
Të tjera transferata korrente të brendshme	604					
Transferata korrente të huaja	605					
Transferata për Buxhetet Familjare dhe Individuale	606					
Rezerva	609					
Interesa për kredi direkte ose bono	650					
Të tjera	69 / ?		OK	0	0	0
SHPENZIME KORRENTE				1,000	1,000	1,000
SHPENZIME TË PRITSHME	1,037	144	3,142	1,000	1,000	1,000
TË ARDHURAT E PRITSHME						
	2019	2020	2021	2022	2023	2024
VLERËSIM I ARDHURAVE NGA TARIFAT	0	0	0			
VLERËSIMI I TË ARDHURAVE ME DESTINACION						
Transferata e kushtëzuar						
Transferata Specifike						
Trashëgimi me destinacion				0		
Burime të tjera (përfshirë gjokat)						
VLERËSIMI I TË ARDHURAVE ME DESTINACION	0	0	0	0	0	0
TË ARDHURAT E PRITSHME	0	0	0	0	0	0
SHUMA E KËRKUAR NETO						
SHUMA E KËRKUAR NETO	1,037	144	3,142	1,000	1,000	1,000
Angazhimet	Vlera Totale për Aktivitetet		0	0	0	
Qëllime	Shpenzimet kapitale					
	Mallra dhe shërbime					
	Qëllime të mëtejshme					
			OK	OK	OK	
Shpjegimet teknike						
2022						
2023						
2024						



Numër	Emri i Nënfunksionit		
Drejtoria / Departamenti	Kryetari i programit		
	Emri i programit	Programi: detyrueshme / shtesë	Programi: I veti / I deleguar / Transferuar
<b>Nënfunksioni 7</b>	<b>042 Bujqësia, pyjet, peshkimi dhe gjuetia</b>		
<b>Programi 7a</b>	Shërbimet bujqësore, inspektimi, ushqimi dhe mbrojtja e konsumit	E detyrueshme	I veti
<b>Programi 7d</b>	Menaxhimi i Infrastruktues së ujitjes dhe kullimit	E detyrueshme	Transferuar
<b>Programi 7e</b>	Administrimi i pyjeve dhe kullotave	E detyrueshme	Transferuar
<b>Programi 7f</b>	0	0	0

PËRMBLEDHJE E KËRKESËS BUXHETORE						
Nënfunkcioni 7	042 Bujqësia, pyjet, peshkimi dhe gjuetia					
SHPENZIME TË PRITSHME						
	2019	2020	2021	2022	2023	2024
SHPENZIME TË PRITSHME	61,098	42,697	69,148	63,000	56,264	57,264
SHPENZIME TË PRITSHME						
KOSTO DIREKTE PËR PROJEKTET DHE SHPENZIMET KAPITALE						
Pagat	600			0	0	0
Sigurimet Shoqërore	601			0	0	0
Mallra dhe shërbime	602			0	0	0
Subvencione	603			0	0	0
Të tjera transferata korrente të brendshme	604			0	0	0
Transferata korrente të huaja	605			0	0	0
Transferata për Buxhetet Familjare dhe Individuale	606			0	0	0
Shpenzimet kapitale	230 / 231			7,367	1,500	1,500
Rezerva	609			0	0	0
Interesa për kredi direkte ose bono	650			0	0	0
Të tjera	69 / ?			0	0	0
KOSTO DIREKTE PËR PROJEKTET				7,367	1,500	1,500
SHPENZIME KORRENTE						
Pagat	600			21,687	21,687	21,687
Sigurimet Shoqërore	601			3,430	3,430	3,430
Mallra dhe shërbime	602			30,516	29,647	30,647
Subvencione	603			0	0	0
Të tjera transferata korrente të brendshme	604			0	0	0
Transferata korrente të huaja	605			0	0	0
Transferata për Buxhetet Familjare dhe Individuale	606			0	0	0
				0	0	0
Rezerva	609			0	0	0
Interesa për kredi direkte ose bono	650			0	0	0
Të tjera	69 / ?			0	0	0
SHPENZIME KORRENTE				55,633	54,764	55,764
SHPENZIME TË PRITSHME	61,098	42,697	69,148	63,000	56,264	57,264

TË ARDHURAT E PRITSHME						
	2019	2020	2021	2022	2023	2024
VLERËSIM I ARDHURAVE NGA TARIFAT						
VLERËSIM I ARDHURAVE NGA TARIFAT	318	920	1,428	5,900	6,900	7,900
VLERËSIMI I TË ARDHURAVE ME DESTINACION						
Transferata e kushtëzuar				0	0	0
Transferata Specifike				41,317	41,317	41,317
Trashëgimi me destinacion				2,430		
Burime të tjera (përfshirë gjokat)				0	0	0
VLERËSIMI I TË ARDHURAVE ME DESTINACION	48,063	34,669	57,145	43,747	41,317	41,317
TË ARDHURAT E PRITSHME	48,381	35,589	58,573	49,647	48,217	49,217

SHUMA E KËRKUAR NETO						
SHUMA E KËRKUAR NETO	2019	2020	2021	2022	2023	2024
SHUMA E KËRKUAR NETO	12,717	7,108	10,575	13,353	8,047	8,047

Angazhimet	Vlera Totale për Aktivitet	0	0	0
Qëllime	Shpenzimet kapitale	0	0	0
	Mallra dhe shërbime	0	0	0
	Qëllime të mëtejshme	0	0	0
		OK	OK	OK

Shpjegimet teknike	
--------------------	--

<b>PËRPUTHSHMËRIA ME TAVANET</b>			
	<b>2022</b>	<b>2023</b>	<b>2024</b>
<b>Tavani i përgjithshëm</b>	63,000	56,264	57,264
SHPENZIMET E PRITSHME	63,000	56,264	57,264
Diferenca mes tavaneve të përgjithshme (duhet të jetë <0)	OK!	0	0
<b>Tavani i pagave dhe sigurimeve shoqërore</b>	25,117	25,117	25,117
Paga dhe sigurime shoqërore	25,117	25,117	25,117
Diferenca e tavaneve në paga dhe sigurime shoqërore (duhet të jetë <0)	OK!	0	0
<b>Tavani për shpenzime e tjera korrente</b>	30,516	29,647	30,647
Konsumi (përfshijtur paga dhe sigurimet shoqërore)	30,516	29,647	30,647
Diferenca e tavaneve në konsum (duhet të jetë <0)	OK!	0	0
<b>Minimumi i shpenzimeve kapitale</b>	7,367	1,500	1,500
Shpenzimet kapitale	7,367	1,500	1,500
Diferenca e minimumit të shpenzimeve kapitale (duhet të jetë >0)	OK!	0	0

Nënfunkcioni 7		042 Bujqësia, pyjet, peshkimi dhe gjuetia					
Programi 7a		Shërbimet bujqësore, inspektimi, ushqimi dhe mbrojtja e konsumatoreve					
04220							
SHPENZIME TË PRITSHME		2019	2020	2021	2022	2023	2024
SHPENZIME TË PRITSHME		1,656	1,014	1,924	7,230	1,924	1,924
SHPENZIME TË PRITSHME		KOSTO DIREKTE PËR PROJEKTET DHE SHPENZIMET KAPITALE					
Pagat	600						
Sigurimet Shoqërore	601						
Mallra dhe shërbime	602						
Subvencione	603						
Të tjera transfertat korrente të brendshme	604						
Transferta korrente të huaja	605						
Transferta për Buxhetet Familjare dhe Individuale	606						
Shpenzimet kapitale	230 / 231				5,000		
Rezerva	609						
Interesa për kredi direkte ose bono	650						
Të tjera	69 / ?						
KOSTO DIREKTE PËR PROJEKTET	0				5,000	0	0
SHPENZIME KORRENTE							
Pagat	600						
Sigurimet Shoqërore	601						
Mallra dhe shërbime	602				2,230	1,924	1,924
Subvencione	603						
Të tjera transfertat korrente të brendshme	604						
Transferta korrente të huaja	605						
Transferta për Buxhetet Familjare dhe Individuale	606						
Rezerva	609						
Interesa për kredi direkte ose bono	650						
Të tjera	69 / ?						
SHPENZIME KORRENTE					2,230	1,924	1,924
SHPENZIME TË PRITSHME		1,656	1,014	1,924	7,230	1,924	1,924
TË ARDHURAT E PRITSHME		2019	2020	2021	2022	2023	2024
VLERËSIM I ARDHURAVE NGA TARIFAT		219	797	848			
VLERËSIMI I TË ARDHURAVE ME DESTINACION							
Transferta e kushtëzuar							
Transferta Specifike							
Trashëgimi me destinacion				0			
Burime të tjera (përfshirë gjokat)							
VLERËSIMI I TË ARDHURAVE ME DESTINACION		0	0	0	0	0	0
TË ARDHURAT E PRITSHME		219	797	848	0	0	0
SHUMA E KËRKUAR NETO							
SHUMA E KËRKUAR NETO		1,437	217	1,076	7,230	1,924	1,924
Angazhimet	Vlera Totale për Aktivitetet				0	0	0
Qëllime	Shpenzimet kapitale						
	Mallra dhe shërbime						
	Qëllime të mëtejshme						
					OK	OK	OK
Shpjegimet teknike							
2022							
2023							
2024							





Nënfunkcioni 7		042 Bujqësia, pyjet, peshkimi dhe gjuetia					
Programi 7d		Menaxhimi i Infrastruktues së ujitjes dhe kullimit					
04240							
SHPENZIME TË PRITSHME		2019	2020	2021	2022	2023	2024
SHPENZIME TË PRITSHME		46,172	29,862	38,481	37,831	37,972	38,972
SHPENZIME TË PRITSHME							
KOSTO DIREKTE PËR PROJEKTET DHE SHPENZIMET KAPITALE							
Pagat	600						
Sigurimet Shoqërore	601						
Mallra dhe shërbime	602						
Subvencione	603						
Të tjera transferta korrente të brendshme	604						
Transferta korrente të huaja	605						
Transferta për Buxhetet Familjare dhe Individuale	606						
Shpenzimet kapitale	230 / 231						
Rezerva	609						
Interesa per kredi direkte ose bono	650						
Të tjera	69 / ?						
KOSTO DIREKTE PËR PROJEKTET	0			0	0	0	0
SHPENZIME KORRENTE							
Pagat	600			12,136	12,136	12,136	
Sigurimet Shoqërore	601			1,922	1,922	1,922	
Mallra dhe shërbime	602			23,773	23,914	24,914	
Subvencione	603			0	0	0	
Të tjera transferta korrente të brendshme	604			0	0	0	
Transferta korrente të huaja	605			0	0	0	
Transferta për Buxhetet Familjare dhe Individuale	606			0	0	0	
Rezerva	609						
Interesa per kredi direkte ose bono	650						
Të tjera	69 / ?						
SHPENZIME KORRENTE				37,831	37,972	38,972	
SHPENZIME TË PRITSHME		46,172	29,862	38,481	37,831	37,972	38,972

TË ARDHURAT E PRITSHME		2019	2020	2021	2022	2023	2024
VLERËSIM I ARDHURAVE NGA TARIFAT		0	0	0	4,000	5,000	6,000
VLERËSIMI I TË ARDHURAVE ME DESTINACION							
Transferta e kushtëzuar							
Trasferta Specifike					29,451	29,451	29,451
Trashëgimi me destinacion					859		
Burime të tjera (përfshirë gjrobat)							
VLERËSIMI I TË ARDHURAVE ME DESTINACION		39,310	25,966	37,941	30,310	29,451	29,451
TË ARDHURAT E PRITSHME		39,310	25,966	37,941	34,310	34,451	35,451

SHUMA E KËRKUAR NETO		2019	2020	2021	2022	2023	2024
SHUMA E KËRKUAR NETO		6,862	3,896	540	3,521	3,521	3,521

Angazhimet	Vlera Totale për Aktivitetet	0	0	0
Qëllime	Shpenzimet kapitale			
	Mallra dhe shërbime			
	Qëllime të mëtejshme			
		OK	OK	OK

Shpjegimet teknike	
2022	
2023	
2024	

Nënfunkcioni 7		042 Bujqësia, pyjet, peshkimi dhe gjuetia					
Programi 7e		Administrimi i pyjeve dhe kullotave					
04260							
SHPENZIME TË PRITSHME		2019	2020	2021	2022	2023	2024
SHPENZIME TË PRITSHME		13,270	11,821	28,743	17,939	16,368	16,368
SHPENZIME TË PRITSHME							
KOSTO DIREKTE PËR PROJEKTET DHE SHPENZIMET KAPITALE							
Pagat	600						
Sigurimet Shoqërore	601						
Mallra dhe shërbime	602						
Subvencione	603						
Të tjera transferata korrente të brendshme	604						
Transferata korrente të huaja	605						
Transferata për Buxhetet Familjare dhe Indiv	606						
Shpenzimet kapitale	230 / 231			2,367	1,500	1,500	
Rezerva	609						
Interesa per kredi direkte ose bono	650						
Të tjera	69 / ?						
KOSTO DIREKTE PËR PROJEKTET	0			2,367	1,500	1,500	
SHPENZIME KORRENTE							
Pagat	600			9,551	9,551	9,551	
Sigurimet Shoqërore	601			1,508	1,508	1,508	
Mallra dhe shërbime	602			4,513	3,809	3,809	
Subvencione	603						
Të tjera transferata korrente të brendshme	604						
Transferata korrente të huaja	605						
Transferata për Buxhetet Familjare dhe Indiv	606						
Rezerva	609						
Interesa per kredi direkte ose bono	650						
Të tjera	69 / ?			OK	0	0	0
SHPENZIME KORRENTE				15,572	14,868	14,868	
SHPENZIME TË PRITSHME		13,270	11,821	28,743	17,939	16,368	16,368

TË ARDHURAT E PRITSHME		2019	2020	2021	2022	2023	2024
VLERËSIM I ARDHURAVE NGA TARIFAT		99	123	580	1,900	1,900	1,900
VLERËSIMI I TË ARDHURAVE ME DESTINACION							
Transferata e kushtëzuar							
Transferata Specifike				11,866	11,866	11,866	
Trashëgimi me destinacion				1,571			
Burime të tjera (përfshirë gjobat)							
VLERËSIMI I TË ARDHURAVE ME DESTINACION		8,753	8,703	19,204	13,437	11,866	11,866
TË ARDHURAT E PRITSHME		8,852	8,826	19,784	15,337	13,766	13,766

SHUMA E KËRKUAR NETO		2019	2020	2021	2022	2023	2024
SHUMA E KËRKUAR NETO		4,418	2,995	8,959	2,602	2,602	2,602

Angazhimet	Vlera Totale për Aktivitet	0	0	0
Qëllime	Shpenzimet kapitale			
	Mallra dhe shërbime			
	Qëllime të mëtejshme			
		OK	OK	OK

Shpjegimet teknike	
2022	
2023	
2024	



Nënfunkcioni 7		042 Bujqësia, pyjet, peshkimi dhe gjuetia					
Programi 7f		-					
0							
SHPENZIME TË PRITSHME		2019	2020	2021	2022	2023	2024
SHPENZIME TË PRITSHME		0	0	0			
SHPENZIME TË PRITSHME							
KOSTO DIREKTE PËR PROJEKTET DHE SHPENZIMET KAPITALE							
Pagat	600						
Sigurimet Shoqërore	601						
Mallra dhe shërbime	602						
Subvencione	603						
Të tjera transferata korrente të brendshme	604						
Transferata korrente të huaja	605						
Transferata për Buxhetet Familjare dhe Indiv	606						
Shpenzimet kapitale	230 / 231						
Rezerva	609						
Interesa per kredi direkte ose bono	650						
Të tjera	69 / ?						
KOSTO DIREKTE PËR PROJEKTET	0				0	0	0
SHPENZIME KORRENTE							
Pagat	600						
Sigurimet Shoqërore	601						
Mallra dhe shërbime	602						
Subvencione	603						
Të tjera transferata korrente të brendshme	604						
Transferata korrente të huaja	605						
Transferata për Buxhetet Familjare dhe Indiv	606						
Rezerva	609						
Interesa per kredi direkte ose bono	650						
Të tjera	69 / ?						
SHPENZIME KORRENTE					0	0	0
SHPENZIME TË PRITSHME		0	0	0	0	0	0

TË ARDHURAT E PRITSHME		2019	2020	2021	2022	2023	2024
#BEZUG!							
VLERËSIM I ARDHURAVE NGA TARIFAT		0	0	0			
VLERËSIMI I TË ARDHURAVE ME DESTINACION		0	0	0	0	0	0
Transferata e kushtëzuar							
Transferata Specifike							
Trashëgimi me destinacion					0		
Burime të tjera (përfshirë gjobot)							
VLERËSIMI I TË ARDHURAVE ME DESTINACION		0	0	0	0	0	0
TË ARDHURAT E PRITSHME		0	0	0	0	0	0

SHUMA E KËRKUAR NETO		2019	2020	2021	2022	2023	2024
SHUMA E KËRKUAR NETO		-	-	-	-	-	-

Angazhimet	Vlera Totale për Aktivitet	0	0	0
Qëllime	Shpenzimet kapitale			
	Mallra dhe shërbime			
	Qëllime të mëtejshme			
		OK	OK	OK

Shpjegimet teknike	
2022	
2023	
2024	

Numër	Emri i Nënfunksionit		
<b>Nënfunksioni 8</b>	<b>045 Trasporti</b>		
Drejtoria / Departamenti	Kryetari i programit		
	-		
	Emri i programit	Programi: detyrueshme / shtesë	Programi: I veti / I deleguar / Transferuar
<b>Programi 8a</b>	Rrjeti rrugor rural	E detyrueshme	Transferuar
<b>Programi 8b</b>	Studimi i rrugëve	E detyrueshme	I veti
<b>Programi 8c</b>	Transporti publik	E detyrueshme	I veti
<b>Programi 8d</b>	0	0	0

PËRMBLEDHJE E KËRKESËS BUXHETORE						
Nënfunkioni 8	045 Trasporti					
SHPENZIME TË PRITSHME						
	2019	2020	2021	2022	2023	2024
SHPENZIME TË PRITSHME	519,503	306,557	570,724	272,942	245,688	310,994
SHPENZIME TË PRITSHME						
KOSTO DIREKTE PËR PROJEKTET DHE SHPENZIMET KAPITALE						
Pagat	600			0	0	0
Sigurimet Shoqërore	601			0	0	0
Mallra dhe shërbime	602			0	0	0
Subvencione	603			0	0	0
Të tjera transferata korrente të brendshme	604			0	0	0
Transferata korrente të huaja	605			0	0	0
Transferata për Buxhetet Familjare dhe Individuale	606			0	0	0
Shpenzimet kapitale	230 / 231			235,504	208,250	273,556
Rezerva	609			0	0	0
Interesa per kredi direkte ose bono	650			0	0	0
Të tjera	69 / ?			0	0	0
KOSTO DIREKTE PËR PROJEKTET				235,504	208,250	273,556
SHPENZIME KORRENTE						
Pagat	600			0	0	0
Sigurimet Shoqërore	601			0	0	0
Mallra dhe shërbime	602			36,438	36,438	36,438
Subvencione	603			1,000	1,000	1,000
Të tjera transferata korrente të brendshme	604			0	0	0
Transferata korrente të huaja	605			0	0	0
Transferata për Buxhetet Familjare dhe Individuale	606			0	0	0
				0	0	0
Rezerva	609			0	0	0
Interesa per kredi direkte ose bono	650			0	0	0
Të tjera	69 / ?			0	0	0
SHPENZIME KORRENTE				37,438	37,438	37,438
SHPENZIME TË PRITSHME	519,503	306,557	570,724	272,942	245,688	310,994

TË ARDHURAT E PRITSHME						
	2019	2020	2021	2022	2023	2024
VLERËSIM I ARDHURAVE NGA TARIFAT	111,023	128,859	211,102	194,594	199,741	200,111
VLERËSIMI I TË ARDHURAVE ME DESTINACION						
Transferata e kushtëzuar				0	0	0
Transferata Specifike				20,135	20,135	20,135
Trashëgimi me destinacion				0		
Burime të tjera (përfshirë gjrobat)				0	0	0
VLERËSIMI I TË ARDHURAVE ME DESTINACION	32,425	33,342	23,917	20,135	20,135	20,135
TË ARDHURAT E PRITSHME	143,448	162,201	235,019	214,729	219,876	220,246
SHUMA E KËRKUAR NETO						
SHUMA E KËRKUAR NETO	376,055	144,356	335,705	58,213	25,812	90,748

Angazhimet	Vlera Totale për Aktivitetet	99,757	20,769	0
Qëllime	Shpenzimet kapitale	99,757	20,769	0
	Mallra dhe shërbime	0	0	0
	Qëllime të mëtejshme	0	0	0
		OK	OK	OK

Shpjegimet teknike	
--------------------	--

<b>PËRPUTHSHMËRIA ME TAVANET</b>			
	<b>2022</b>	<b>2023</b>	<b>2024</b>
<b>Tavani i përgjithshëm</b>	272,942	245,688	310,994
<b>SHPENZIMET E PRITSHME</b>	272,942	245,688	310,994
Diferenca mes tavaneve të përgjithshme (duhet të jetë <0)	OK!	0	0
<b>Tavani i pagave dhe sigurimeve shoqërore</b>	0	0	0
Paga dhe sigurime shoqërore	0	0	0
Diferenca e tavaneve në paga dhe sigurime shoqërore (duhet të jetë <0)	OK!	0	0
<b>Tavani për shpenzime e tjera korrente</b>	37,438	37,438	37,438
Konsumi (përfshij pagat dhe sigurimet shoqërore)	37,438	37,438	37,438
Diferenca e tavaneve në konsum (duhet të jetë <0)	OK!	0	0
<b>Minimumi i shpenzimeve kapitale</b>	235,504	208,250	273,556
Shpenzimet kapitale	235,504	208,250	273,556
Diferenca e minimumit të shpenzimeve kapitale (duhet të jetë >0)	OK!	0	0

Nënfunkcioni 8	045 Trasporti					
Programi 8a	Rrjeti rrugor rural					
04520						
SHPENZIME TË PRITSHME						
	2019	2020	2021	2022	2023	2024
SHPENZIME TË PRITSHME	508,845	302,107	559,950	262,305	237,051	302,357
SHPENZIME TË PRITSHME						
KOSTO DIREKTE PËR PROJEKTET DHE SHPENZIMET KAPITALE						
Pagat	600					
Sigurimet Shoqërore	601					
Mallra dhe shërbime	602					
Subvencione	603					
Të tjera transfera korrente të brendshme	604					
Transfera korrente të huaja	605					
Transfera për Buxhetet Familiare dhe Individuale	606					
Shpenzimet kapitale	230 / 231			229,504	204,250	269,556
Rezerva	609					
Interesa per kredi direkte ose bono	650					
Të tjera	69 / ?					
KOSTO DIREKTE PËR PROJEKTET	0			229,504	204,250	269,556
SHPENZIME KORRENTE						
Pagat	600					
Sigurimet Shoqërore	601					
Mallra dhe shërbime	602			32,801	32,801	32,801
Subvencione	603					
Të tjera transfera korrente të brendshme	604					
Transfera korrente të huaja	605					
Transfera për Buxhetet Familiare dhe Individuale	606					
Rezerva	609					
Interesa per kredi direkte ose bono	650					
Të tjera	69 / ?					
SHPENZIME KORRENTE				32,801	32,801	32,801
SHPENZIME TË PRITSHME	508,845	302,107	559,950	262,305	237,051	302,357

TË ARDHURAT E PRITSHME						
	2019	2020	2021	2022	2023	2024
VLERËSIM I ARDHURAVE NGA TARIFAT						
VLERËSIM I ARDHURAVE NGA TARIFAT	104,472	115,023	200,544	161,594	179,050	177,442
VLERËSIMI I TË ARDHURAVE ME DESTINACION						
Transfera e kushtëzuar						
Transfera Specifike				20,135	20,135	20,135
Trashëgimi me destinacion				0		
Burime të tjera (përfshirë gjobot)						
VLERËSIMI I TË ARDHURAVE ME DESTINACION	32,425	33,342	23,917	20,135	20,135	20,135
TË ARDHURAT E PRITSHME	136,897	148,365	224,461	181,729	199,185	197,577

SHUMA E KËRKUAR NETO						
SHUMA E KËRKUAR NETO	371,948	153,742	335,489	80,576	37,866	104,780
Angazhimet	Vlera Totale për Aktivitet			99,757	20,769	0
Qëllime	Shpenzimet kapitale			99,757	20,769	
	Mallra dhe shërbime					
	Qëllime të mëtejshme					
				OK	OK	OK
Shpjegimet teknike						
2022						
2023						
2024						



Nënfunkcioni 8		045 Trasporti				
Programi 8c		Transporti publik				
04570						
SHPENZIME TË PRITSHME						
	2019	2020	2021	2022	2023	2024
SHPENZIME TË PRITSHME	10,658	4,450	10,774	10,637	8,637	8,637
SHPENZIME TË PRITSHME						
KOSTO DIREKTE PËR PROJEKTET DHE SHPENZIMET KAPITALE						
Pagat	600					
Sigurimet Shoqërore	601					
Mallra dhe shërbime	602					
Subvencione	603					
Të tjera transferta korrente të brendshme	604					
Transferta korrente të huaja	605					
Transferta për Buxhetet Familjare dhe Individuale	606					
Shpenzimet kapitale	230 / 231			6,000	4,000	4,000
Rezerva	609					
Interesa per kredi direkte ose bono	650					
Të tjera	69 / ?					
KOSTO DIREKTE PËR PROJEKTET	0			6,000	4,000	4,000
SHPENZIME KORRENTE						
Pagat	600					
Sigurimet Shoqërore	601					
Mallra dhe shërbime	602			3,637	3,637	3,637
Subvencione	603			1,000	1,000	1,000
Të tjera transferta korrente të brendshme	604					
Transferta korrente të huaja	605					
Transferta për Buxhetet Familjare dhe Individuale	606					
Rezerva	609					
Interesa per kredi direkte ose bono	650					
Të tjera	69 / ?					
SHPENZIME KORRENTE				4,637	4,637	4,637
SHPENZIME TË PRITSHME	10,658	4,450	10,774	10,637	8,637	8,637

TË ARDHURAT E PRITSHME						
	2019	2020	2021	2022	2023	2024
VLERËSIM I ARDHURAVE NGA TARIFAT						
VLERËSIM I ARDHURAVE NGA TARIFAT	6,551	13,836	10,558	33,000	20,691	22,669
VLERËSIMI I TË ARDHURAVE ME DESTINACION						
Transferta e kushtëzuar						
Transferta Specifike						
Trashëgimi me destinacion				0		
Burime të tjera (përfshirë gjrobat)						
VLERËSIMI I TË ARDHURAVE ME DESTINACION	0	0	0	0	0	0
TË ARDHURAT E PRITSHME	6,551	13,836	10,558	33,000	20,691	22,669

SHUMA E KËRKUAR NETO						
SHUMA E KËRKUAR NETO	2019	2020	2021	2022	2023	2024
SHUMA E KËRKUAR NETO	4,107	-9,386	216	-22,363	-12,054	-14,032

Angazhimet	Vlera Totale për Aktivitet	0	0	0
Qëllime	Shpenzimet kapitale			
	Mallra dhe shërbime			
	Qëllime të mëtejshme			
		OK	OK	OK
Shpjegimet teknike				
2022				
2023				
2024				

Nënfunkcioni 8		045 Trasporti					
Programi 8d		-					
0							
SHPENZIME TË PRITSHME		2019	2020	2021	2022	2023	2024
SHPENZIME TË PRITSHME		0	0	0			
SHPENZIME TË PRITSHME		KOSTO DIREKTE PËR PROJEKTET DHE SHPENZIMET KAPITALE					
Pagat	600						
Sigurimet Shoqërore	601						
Mallra dhe shërbime	602						
Subvencione	603						
Të tjera transferata korrente të brendshme	604						
Transferata korrente të huaja	605						
Transferata për Buxhetet Familiare dhe Indiv	606						
Shpenzimet kapitale	230 / 231						
Rezerva	609						
Interesa per kredi direkte ose bono	650						
Të tjera	69 / ?						
KOSTO DIREKTE PËR PROJEKTET	0				0	0	0
SHPENZIME KORRENTE							
Pagat	600						
Sigurimet Shoqërore	601						
Mallra dhe shërbime	602						
Subvencione	603						
Të tjera transferata korrente të brendshme	604						
Transferata korrente të huaja	605						
Transferata për Buxhetet Familiare dhe Indiv	606						
Rezerva	609						
Interesa per kredi direkte ose bono	650						
Të tjera	69 / ?			OK!	0	0	0
SHPENZIME KORRENTE					0	0	0
SHPENZIME TË PRITSHME		0	0	0	0	0	0

TË ARDHURAT E PRITSHME		2019	2020	2021	2022	2023	2024
VLERËSIM I ARDHURAVE NGA TARIFAT		0	0	0			
VLERËSIMI I TË ARDHURAVE ME DESTINACION							
Transferata e kushtëzuar							
Trasferata Specifike							
Trashëgimi me destinacion					0		
Burime të tjera (përfshirë gjrobat)							
VLERËSIMI I TË ARDHURAVE ME DESTINACION		0	0	0	0	0	0
TË ARDHURAT E PRITSHME		0	0	0	0	0	0

SHUMA E KËRKUAR NETO		2019	2020	2021	2022	2023	2024
SHUMA E KËRKUAR NETO		-	-	-	-	-	-

Angazhimet	Vlera Totale për Aktivitet	0	0	0
Qëllime	Shpenzimet kapitale			
	Mallra dhe shërbime			
	Qëllime të mëtejshme			
		OK	OK	OK
Shpjegimet teknike				
2022				
2023				
2024				



Numër	Emri i Nënfunksionit		
Drejtoria / Departamenti	Kryetari i programit		
	Emri i programit	Programi: detyrueshme / shtesë	Programi: I veti / I deleguar / Transferuar
<b>Nënfunksioni 9</b>	<b>047 Industri të tjera</b>		
<b>Programi 9a</b>	Projekte Zhvillimi	E detyrueshme	I veti
<b>Programi 9b</b>	Zhvillimi i turizmit	E detyrueshme	I veti
<b>Programi 9d</b>	0	0	0

PËRMBLEDHJE E KËRKESËS BUXHETORE						
Nënfunkcioni 9	047 Industri të tjera					
SHPENZIME TË PRITSHME						
	2019	2020	2021	2022	2023	2024
SHPENZIME TË PRITSHME	3,563	2,624	6,260	5,950	5,900	5,900
SHPENZIME TË PRITSHME						
KOSTO DIREKTE PËR PROJEKTET DHE SHPENZIMET KAPITALE						
Pagat	600			0	0	0
Sigurimet Shoqërore	601			0	0	0
Mallra dhe shërbime	602			0	0	0
Subvencione	603			0	0	0
Të tjera transferata korrente të brendshme	604			0	0	0
Transferata korrente të huaja	605			0	0	0
Transferata për Buxhetet Familjare dhe Indiv	606			0	0	0
Shpenzimet kapitale	230 / 231			250	0	0
Rezerva	609			0	0	0
Interesa per kredi direkte ose bono	650			0	0	0
Të tjera	69 / ?			0	0	0
KOSTO DIREKTE PËR PROJEKTET				250	0	0
SHPENZIME KORRENTE						
Pagat	600			0	0	0
Sigurimet Shoqërore	601			0	0	0
Mallra dhe shërbime	602			2,750	2,900	2,900
Subvencione	603			0	0	0
Të tjera transferata korrente të brendshme	604			2,950	3,000	3,000
Transferata korrente të huaja	605			0	0	0
Transferata për Buxhetet Familjare dhe Indiv	606			0	0	0
				0	0	0
Rezerva	609			0	0	0
Interesa per kredi direkte ose bono	650			0	0	0
Të tjera	69 / ?			0	0	0
SHPENZIME KORRENTE				5,700	5,900	5,900
SHPENZIME TË PRITSHME	3,563	2,624	6,260	5,950	5,900	5,900

TË ARDHURAT E PRITSHME						
	2019	2020	2021	2022	2023	2024
VLERËSIM I ARDHURAVE NGA TARIFAT						
VLERËSIM I ARDHURAVE NGA TARIFAT	0	0	0	0	0	0
VLERËSIMI I TË ARDHURAVE ME DESTINACION						
Transferata e kushtëzuar				0	0	0
Trasferata Specifike				0	0	0
Trashëgimi me destinacion				0		
Burime të tjera (përfshirë gjrobat)				0	0	0
VLERËSIMI I TË ARDHURAVE ME DESTINACION	0	0	0	0	0	0
TË ARDHURAT E PRITSHME	0	0	0	0	0	0

SHUMA E KËRKUAR NETO						
SHUMA E KËRKUAR NETO	2019	2020	2021	2022	2023	2024
SHUMA E KËRKUAR NETO	3,563	2,624	6,260	5,950	5,900	5,900

Angazhimet	Vlera Totale për Aktivitet	0	0	0
Qëllime	Shpenzimet kapitale	0	0	0
	Mallra dhe shërbime	0	0	0
	Qëllime të mëtejshme	0	0	0
		OK	OK	OK
Shpjegimet teknike				

<b>PËRPUTHSHMËRIA ME TAVANET</b>			
	<b>2022</b>	<b>2023</b>	<b>2024</b>
<b>Tavani i përgjithshëm</b>	5,950	5,900	5,900
SHPENZIMET E PRITSHME	5,950	5,900	5,900
Diferenca mes tavaneve të përgjithshme (duhet të jetë <0)	OK!	0	0
<b>Tavani i pagave dhe sigurimeve shoqërore</b>	0	0	0
Paga dhe sigurime shoqërore	0	0	0
Diferenca e tavaneve në paga dhe sigurime shoqërore (duhet të jetë <0)	OK!	0	0
<b>Tavani për shpenzime e tjera korrente</b>	5,700	5,900	5,900
Konsumi (përfshijtur paga dhe sigurimet shoqërore)	5,700	5,900	5,900
Diferenca e tavaneve në konsum (duhet të jetë <0)	OK!	0	0
<b>Minimumi i shpenzimeve kapitale</b>	250	0	0
Shpenzimet kapitale	250	0	0
Diferenca e minimumit të shpenzimeve kapitale (duhet të jetë >0)	OK!	0	0

Nënfunkcioni 9		047 Industri të tjera					
Programi 9a		Projekte Zhvillimi					
04740							
SHPENZIME TË PRITSHME		2019	2020	2021	2022	2023	2024
SHPENZIME TË PRITSHME		0	0	0			
SHPENZIME TË PRITSHME							
KOSTO DIREKTE PËR PROJEKTET DHE SHPENZIMET KAPITALE							
Pagat	600						
Sigurimet Shoqërore	601						
Mallra dhe shërbime	602						
Subvencione	603						
Të tjera transferata korrente të brendshme	604						
Transferata korrente të huaja	605						
Transferata për Buxhetet Familjare dhe Indiv	606						
Shpenzimet kapitale	230 / 231						
Rezerva	609						
Interesa per kredi direkte ose bono	650						
Të tjera	69 / ?						
KOSTO DIREKTE PËR PROJEKTET	0			0	0	0	
SHPENZIME KORRENTE							
Pagat	600						
Sigurimet Shoqërore	601						
Mallra dhe shërbime	602						
Subvencione	603						
Të tjera transferata korrente të brendshme	604						
Transferata korrente të huaja	605						
Transferata për Buxhetet Familjare dhe Indiv	606						
Rezerva	609						
Interesa per kredi direkte ose bono	650						
Të tjera	69 / ?			OK!	0	0	0
SHPENZIME KORRENTE					0	0	0
SHPENZIME TË PRITSHME		0	0	0	0	0	0

TË ARDHURAT E PRITSHME		2019	2020	2021	2022	2023	2024
VLERËSIM I ARDHURAVE NGA TARIFAT		0	0	0			
VLERËSIMI I TË ARDHURAVE ME DESTINACION							
Transferata e kushtëzuar							
Transferata Specifike							
Trashëgimi me destinacion				0			
Burime të tjera (përfshirë gjobat)							
VLERËSIMI I TË ARDHURAVE ME DESTINACION		0	0	0	0	0	0
TË ARDHURAT E PRITSHME		0	0	0	0	0	0

SHUMA E KËRKUAR NETO							
SHUMA E KËRKUAR NETO		-	-	-	-	-	-

Angazhimet	Vlera Totale për Aktivitet	0	0	0
Qëllime	Shpenzimet kapitale			
	Mallra dhe shërbime			
	Qëllime të mëtejshme			
		OK	OK	OK
Shpjegimet teknike				
2022				
2023				
2024				

Nënfunkcioni 9	047 Industri të tjera					
Programi 9b	Zhvillimi i turizmit					
04760						
SHPENZIME TË PRITSHME						
	2019	2020	2021	2022	2023	2024
SHPENZIME TË PRITSHME	3,563	2,624	6,260	5,950	5,900	5,900
SHPENZIME TË PRITSHME						
KOSTO DIREKTE PËR PROJEKTET DHE SHPENZIMET KAPITALE						
Pagat	600					
Sigurimet Shoqërore	601					
Mallra dhe shërbime	602					
Subvencione	603					
Të tjera transferta korrente të brendshme	604					
Transferta korrente të huaja	605					
Transferta për Buxhetet Familjare dhe Individuale	606					
Shpenzimet kapitale	230 / 231			250		
Rezerva	609					
Interesa për kredi direkte ose bono	650					
Të tjera	69 / ?					
KOSTO DIREKTE PËR PROJEKTET	0			250	0	0
SHPENZIME KORRENTE						
Pagat	600					
Sigurimet Shoqërore	601					
Mallra dhe shërbime	602			2,750	2,900	2,900
Subvencione	603					
Të tjera transferta korrente të brendshme	604			2,950	3,000	3,000
Transferta korrente të huaja	605					
Transferta për Buxhetet Familjare dhe Individuale	606					
Rezerva	609					
Interesa për kredi direkte ose bono	650					
Të tjera	69 / ?					
SHPENZIME KORRENTE				5,700	5,900	5,900
SHPENZIME TË PRITSHME	3,563	2,624	6,260	5,950	5,900	5,900
TË ARDHURAT E PRITSHME						
	2019	2020	2021	2022	2023	2024
VLERËSIM I ARDHURAVE NGA TARIFAT	0	0	0			
VLERËSIMI I TË ARDHURAVE ME DESTINACION						
Transferta e kushtëzuar						
Transferta Specifike						
Trashëgimi me destinacion				0		
Burime të tjera (përfshirë gjrobat)						
VLERËSIMI I TË ARDHURAVE ME DESTINACION	0	0	0	0	0	0
TË ARDHURAT E PRITSHME	0	0	0	0	0	0
SHUMA E KËRKUAR NETO						
SHUMA E KËRKUAR NETO	3,563	2,624	6,260	5,950	5,900	5,900
Angazhimet	Vlera Totale për Aktivitet			0	0	0
Qëllime	Shpenzimet kapitale					
	Mallra dhe shërbime					
	Qëllime të mëtejshme					
				OK	OK	OK
Shpjegimet teknike						
2022						
2023						
2024						



Nënfunkcioni 9		047 Industri të tjera					
Programi 9d		-					
0							
SHPENZIME TË PRITSHME		2019	2020	2021	2022	2023	2024
SHPENZIME TË PRITSHME		0	0	0			
SHPENZIME TË PRITSHME							
KOSTO DIREKTE PËR PROJEKTET DHE SHPENZIMET KAPITALE							
Pagat	600						
Sigurimet Shoqërore	601						
Mallra dhe shërbime	602						
Subvencione	603						
Të tjera transferta korrente të brendshme	604						
Transferta korrente të huaja	605						
Transferta për Buxhetet Familjare dhe Individuale	606						
Shpenzimet kapitale	230 / 231						
Rezerva	609						
Interesa per kredi direkte ose bono	650						
Të tjera	69 / ?						
KOSTO DIREKTE PËR PROJEKTET	0			0	0	0	
SHPENZIME KORRENTE							
Pagat	600						
Sigurimet Shoqërore	601						
Mallra dhe shërbime	602						
Subvencione	603						
Të tjera transferta korrente të brendshme	604						
Transferta korrente të huaja	605						
Transferta për Buxhetet Familjare dhe Individuale	606						
Rezerva	609						
Interesa per kredi direkte ose bono	650						
Të tjera	69 / ?			OK	0	0	0
SHPENZIME KORRENTE					0	0	0
SHPENZIME TË PRITSHME		0	0	0	0	0	0

TË ARDHURAT E PRITSHME		2019	2020	2021	2022	2023	2024
VLERËSIM I ARDHURAVE NGA TARIFAT		0	0	0			
VLERËSIMI I TË ARDHURAVE ME DESTINACION							
Transferta e kushtëzuar							
Trasferta Specifike							
Trashëgimi me destinacion				0			
Burime të tjera (përfshirë gjrobat)							
VLERËSIMI I TË ARDHURAVE ME DESTINACION		0	0	0	0	0	0
TË ARDHURAT E PRITSHME		0	0	0	0	0	0

SHUMA E KËRKUAR NETO		2019	2020	2021	2022	2023	2024
SHUMA E KËRKUAR NETO		-	-	-	-	-	-

Angazhimet	Vlera Totale për Aktivitetet	0	0	0
Qëllime	Shpenzimet kapitale			
	Mallra dhe shërbime			
	Qëllime të mëtejshme			
		OK	OK	OK

Shpjegimet teknike	
2022	
2023	
2024	

Numër	Emri i Nënfunksionit		
<b>Nënfunksioni 10</b>	<b>051 Menaxhimi i i mbetjeve</b>		
Drejtoria / Departamenti	Kryetari i programit		
	-		
	Emri i programit	Programi: detyrueshme / shtesë	Programi: I veti / I deleguar / Transferuar
<b>Programi 10a</b>	Menaxhimi i mbetjeve	E detyrueshme	I veti
<b>Programi 10b</b>	0	0	0
<b>Programi 10c</b>	0	0	0



PËRMBLEDHJE E KËRKESËS BUXHETORE						
Nënfunkcioni 10	051 Menaxhimi i i mbetjeve					
SHPENZIME TË PRITSHME						
	2019	2020	2021	2022	2023	2024
SHPENZIME TË PRITSHME	190,656	131,593	260,954	257,348	242,123	242,123
SHPENZIME TË PRITSHME						
KOSTO DIREKTE PËR PROJEKTET DHE SHPENZIMET KAPITALE						
Pagat	600			0	0	0
Sigurimet Shoqërore	601			0	0	0
Mallra dhe shërbime	602			0	0	0
Subvencione	603			0	0	0
Të tjera transferata korrente të brendshme	604			0	0	0
Transferata korrente të huaja	605			0	0	0
Transferata për Buxhetet Familjare dhe Indiv	606			0	0	0
Shpenzimet kapitale	230 / 231			5,900	5,900	5,900
Rezerva	609			0	0	0
Interesa per kredi direkte ose bono	650			0	0	0
Të tjera	69 / ?			0	0	0
KOSTO DIREKTE PËR PROJEKTET				5,900	5,900	5,900
SHPENZIME KORRENTE						
Pagat	600			0	0	0
Sigurimet Shoqërore	601			0	0	0
Mallra dhe shërbime	602			251,448	236,223	236,223
Subvencione	603			0	0	0
Të tjera transferata korrente të brendshme	604			0	0	0
Transferata korrente të huaja	605			0	0	0
Transferata për Buxhetet Familjare dhe Indiv	606			0	0	0
				0	0	0
Rezerva	609			0	0	0
Interesa per kredi direkte ose bono	650			0	0	0
Të tjera	69 / ?			0	0	0
SHPENZIME KORRENTE				251,448	236,223	236,223
SHPENZIME TË PRITSHME	190,656	131,593	260,954	257,348	242,123	242,123

TË ARDHURAT E PRITSHME						
	2019	2020	2021	2022	2023	2024
VLERËSIM I ARDHURAVE NGA TARIFAT						
VLERËSIM I ARDHURAVE NGA TARIFAT	166,913	149,117	169,711	171,363	171,835	172,064
VLERËSIMI I TË ARDHURAVE ME DESTINACION						
Transferata e kushtëzuar				0	0	0
Trasferata Specifike				15,000	0	0
Trashëgimi me destinacion				30,000		
Burime të tjera (përfshirë gjokat)				0	0	0
VLERËSIMI I TË ARDHURAVE ME DESTINACION	0	0	0	45,000	0	0
TË ARDHURAT E PRITSHME	166,913	149,117	169,711	216,363	171,835	172,064
SHUMA E KËRKUAR NETO						
SHUMA E KËRKUAR NETO	23,743	-17,524	91,243	40,985	70,288	70,059
Angazhimet	Vlera Totale për Aktivitet			0	0	0
Qëllime	Shpenzimet kapitale			0	0	0
	Mallra dhe shërbime			0	0	0
	Qëllime të mëtejshme			0	0	0
				OK	OK	OK
Shpjegimet teknike						

<b>PËRPUTHSHMËRIA ME TAVANET</b>			
	<b>2022</b>	<b>2023</b>	<b>2024</b>
<b>Tavani i përgjithshëm</b>	<b>257,348</b>	<b>242,123</b>	<b>242,123</b>
<b>SHPENZIMET E PRITSHME</b>	<b>257,348</b>	<b>242,123</b>	<b>242,123</b>
Diferenca mes tavaneve të përgjithshme (duhet të jetë <0)	<b>OK!</b>	0	0
<b>Tavani i pagave dhe sigurimeve shoqërore</b>	<b>0</b>	<b>0</b>	<b>0</b>
Paga dhe sigurime shoqërore	0	0	0
Diferenca e tavaneve në paga dhe sigurime shoqërore (duhet të jetë <0)	<b>OK!</b>	0	0
<b>Tavani për shpenzime e tjera korrente</b>	<b>251,448</b>	<b>236,223</b>	<b>236,223</b>
Konsumi (përfshijë pagat dhe sigurimet shoqërore)	251,448	236,223	236,223
Diferenca e tavaneve në konsum (duhet të jetë <0)	<b>OK!</b>	0	0
<b>Minimumi i shpenzimeve kapitale</b>	<b>5,900</b>	<b>5,900</b>	<b>5,900</b>
Shpenzimet kapitale	5,900	5,900	5,900
Diferenca e minimumit të shpenzimeve kapitale (duhet të jetë >0)	<b>OK!</b>	0	0

Nënfunkcioni 10		051 Menaxhimi i i mbetjeve				
Programi 10a		Menaxhimi i mbetjeve				
05100						
SHPENZIME TË PRITSHME						
	2019	2020	2021	2022	2023	2024
SHPENZIME TË PRITSHME	190,656	131,593	260,954	257,348	242,123	242,123
SHPENZIME TË PRITSHME						
KOSTO DIREKTE PËR PROJEKTET DHE SHPENZIMET KAPITALE						
Pagat	600					
Sigurimet Shoqërore	601					
Mallra dhe shërbime	602					
Subvencione	603					
Të tjera transferata korrente të brendshme	604					
Transferata korrente të huaja	605					
Transferata për Buxhetet Familjare dhe Indiv	606					
Shpenzimet kapitale	230 / 231		5,900	5,900	5,900	
Rezerva	609					
Interesa per kredi direkte ose bono	650					
Të tjera	69 / ?					
KOSTO DIREKTE PËR PROJEKTET	0		5,900	5,900	5,900	
SHPENZIME KORRENTE						
Pagat	600					
Sigurimet Shoqërore	601					
Mallra dhe shërbime	602		251,448	236,223	236,223	
Subvencione	603					
Të tjera transferata korrente të brendshme	604					
Transferata korrente të huaja	605					
Transferata për Buxhetet Familjare dhe Indiv	606					
Rezerva	609					
Interesa per kredi direkte ose bono	650					
Të tjera	69 / ?		OK!	0	0	0
SHPENZIME KORRENTE			251,448	236,223	236,223	
SHPENZIME TË PRITSHME	190,656	131,593	260,954	257,348	242,123	242,123
TË ARDHURAT E PRITSHME						
	2019	2020	2021	2022	2023	2024
VLERËSIM I ARDHURAVE NGA TARIFAT	166,913	149,117	169,711	171,363	171,835	172,064
VLERËSIMI I TË ARDHURAVE ME DESTINACION						
Transferata e kushtëzuar						
Transferata Specifike				15,000		
Trashëgimi me destinacion				30,000		
Burime të tjera (përfshirë gjrobat)						
VLERËSIMI I TË ARDHURAVE ME DESTINACION	0	0	0	45,000	0	0
TË ARDHURAT E PRITSHME	166,913	149,117	169,711	216,363	171,835	172,064
SHUMA E KËRKUAR NETO						
SHUMA E KËRKUAR NETO	23,743	-17,524	91,243	40,985	70,288	70,059
Angazhimet	Vlera Totale për Aktivitet		0	0	0	
Qëllime	Shpenzimet kapitale					
	Mallra dhe shërbime					
	Qëllime të mëtejshme					
			OK	OK	OK	
Shpjegimet teknike						
2022						
2023						
2024						

Nënfunkcioni 10		051 Menaxhimi i i mbetjeve					
Programi 10b		-					
0							
SHPENZIME TË PRITSHME		2019	2020	2021	2022	2023	2024
SHPENZIME TË PRITSHME		0	0	0			
SHPENZIME TË PRITSHME							
KOSTO DIREKTE PËR PROJEKTET DHE SHPENZIMET KAPITALE							
Pagat	600						
Sigurimet Shoqërore	601						
Mallra dhe shërbime	602						
Subvencione	603						
Të tjera transferata korrente të brendshme	604						
Transferata korrente të huaja	605						
Transferata për Buxhetet Familjare dhe Individuale	606						
Shpenzimet kapitale	230 / 231						
Rezerva	609						
Interesa për kredi direkte ose bono	650						
Të tjera	69 / ?						
KOSTO DIREKTE PËR PROJEKTET	0				0	0	0
SHPENZIME KORRENTE							
Pagat	600						
Sigurimet Shoqërore	601						
Mallra dhe shërbime	602						
Subvencione	603						
Të tjera transferata korrente të brendshme	604						
Transferata korrente të huaja	605						
Transferata për Buxhetet Familjare dhe Individuale	606						
Rezerva	609						
Interesa për kredi direkte ose bono	650						
Të tjera	69 / ?			OK!	0	0	0
SHPENZIME KORRENTE					0	0	0
SHPENZIME TË PRITSHME		0	0	0	0	0	0

TË ARDHURAT E PRITSHME		2019	2020	2021	2022	2023	2024
VLERËSIM I ARDHURAVE NGA TARIFAT		0	0	0			
VLERËSIM I TË ARDHURAVE ME DESTINACION							
Transferata e kushtëzuar							
Transferata Specifike							
Trashëgimi me destinacion					0		
Burime të tjera (përfshirë gjokat)							
VLERËSIMI I TË ARDHURAVE ME DESTINACION		0	0	0	0	0	0
TË ARDHURAT E PRITSHME		0	0	0	0	0	0

SHUMA E KËRKUAR NETO		2019	2020	2021	2022	2023	2024
SHUMA E KËRKUAR NETO		-	-	-	-	-	-

Angazhimet	Vlera Totale për Aktivitet	0	0	0
Qëllime	Shpenzimet kapitale			
	Mallra dhe shërbime			
	Qëllime të mëtejshme			
		OK	OK	OK
Shpjegimet teknike				
2022				
2023				
2024				

Nënfunkcioni 10		051 Menaxhimi i i mbetjeve					
Programi 10c		-					
0							
SHPENZIME TË PRITSHME		2019	2020	2021	2022	2023	2024
SHPENZIME TË PRITSHME		0	0	0			
SHPENZIME TË PRITSHME							
KOSTO DIREKTE PËR PROJEKTET DHE SHPENZIMET KAPITALE							
Pagat	600						
Sigurimet Shoqërore	601						
Mallra dhe shërbime	602						
Subvencione	603						
Të tjera transferta korrente të brendshme	604						
Transferta korrente të huaja	605						
Transferta për Buxhetet Familjare dhe Individuale	606						
Shpenzimet kapitale	230 / 231						
Rezerva	609						
Interesa për kredi direkte ose bono	650						
Të tjera	69 / ?						
KOSTO DIREKTE PËR PROJEKTET	0				0	0	0
SHPENZIME KORRENTE							
Pagat	600						
Sigurimet Shoqërore	601						
Mallra dhe shërbime	602						
Subvencione	603						
Të tjera transferta korrente të brendshme	604						
Transferta korrente të huaja	605						
Transferta për Buxhetet Familjare dhe Individuale	606						
Rezerva	609						
Interesa për kredi direkte ose bono	650						
Të tjera	69 / ?			OK!	0	0	0
SHPENZIME KORRENTE					0	0	0
SHPENZIME TË PRITSHME		0	0	0	0	0	0

TË ARDHURAT E PRITSHME		2019	2020	2021	2022	2023	2024
VLERËSIM I ARDHURAVE NGA TARIFAT		0	0	0			
VLERËSIMI I TË ARDHURAVE ME DESTINACION							
Transferta e kushtëzuar							
Transferta Specifike							
Trashëgimi me destinacion				0			
Burime të tjera (përfshirë gjokat)							
VLERËSIMI I TË ARDHURAVE ME DESTINACION		0	0	0	0	0	0
TË ARDHURAT E PRITSHME		0	0	0	0	0	0

SHUMA E KËRKUAR NETO		2019	2020	2021	2022	2023	2024
SHUMA E KËRKUAR NETO		-	-	-	-	-	-

Angazhimet	Vlera Totale për Aktivitet	0	0	0
Qëllime	Shpenzimet kapitale			
	Mallra dhe shërbime			
	Qëllime të mëtejshme			
		OK	OK	OK

Shpjegimet teknike	
2022	
2023	
2024	

Numër	Emri i Nënfunksionit		
<b>Nënfunksioni 11</b>	<b>052 Menaxhimi i ujrave të zeza</b>		
Drejtoria / Departamenti	Kryetari i programit		
	-		
	Emri i programit	Programi: detyrueshme / shtesë	Programi: I veti / I deleguar / Transferuar
<b>Programi 11a</b>	Menaxhimi i ujrave të zeza dhe kanalizimeve	E detyrueshme	I veti
<b>Programi 11b</b>	0	0	0
<b>Programi 11c</b>	0	0	0

PËRMBLEDHJE E KËRKESËS BUXHETORE						
Nënfunkcioni 11	052 Menaxhimi i ujrave të zeza					
SHPENZIME TË PRITSHME						
	2019	2020	2021	2022	2023	2024
SHPENZIME TË PRITSHME	15,640	14,710	15,000	15,000	15,000	15,000
SHPENZIME TË PRITSHME						
KOSTO DIREKTE PËR PROJEKTET DHE SHPENZIMET KAPITALE						
Pagat	600			0	0	0
Sigurimet Shoqërore	601			0	0	0
Mallra dhe shërbime	602			0	0	0
Subvencione	603			0	0	0
Të tjera transferata korrente të brendshme	604			0	0	0
Transferata korrente të huaja	605			0	0	0
Transferata për Buxhetet Familjare dhe Indivi	606			0	0	0
Shpenzimet kapitale	230 / 231			0	0	0
Rezerva	609			0	0	0
Interesa per kredi direkte ose bono	650			0	0	0
Të tjera	69 / ?			0	0	0
KOSTO DIREKTE PËR PROJEKTET				0	0	0
SHPENZIME KORRENTE						
Pagat	600			0	0	0
Sigurimet Shoqërore	601			0	0	0
Mallra dhe shërbime	602			0	0	0
Subvencione	603			0	0	0
Të tjera transferata korrente të brendshme	604			15,000	15,000	15,000
Transferata korrente të huaja	605			0	0	0
Transferata për Buxhetet Familjare dhe Indivi	606			0	0	0
				0	0	0
Rezerva	609			0	0	0
Interesa per kredi direkte ose bono	650			0	0	0
Të tjera	69 / ?			0	0	0
SHPENZIME KORRENTE				15,000	15,000	15,000
SHPENZIME TË PRITSHME	15,640	14,710	15,000	15,000	15,000	15,000

TË ARDHURAT E PRITSHME						
	2019	2020	2021	2022	2023	2024
VLERËSIM I ARDHURAVE NGA TARIFAT						
VLERËSIM I ARDHURAVE NGA TARIFAT	0	0	0	0	0	0
VLERËSIMI I TË ARDHURAVE ME DESTINACION						
Transferata e kushtëzuar				0	0	0
Transferata Specifike				0	0	0
Trashëgimi me destinacion				0		
Burime të tjera (përfshirë gjokat)				0	0	0
VLERËSIMI I TË ARDHURAVE ME DESTINACION	0	0	0	0	0	0
TË ARDHURAT E PRITSHME	0	0	0	0	0	0

SHUMA E KËRKUAR NETO						
SHUMA E KËRKUAR NETO	2019	2020	2021	2022	2023	2024
SHUMA E KËRKUAR NETO	15,640	14,710	15,000	15,000	15,000	15,000

Angazhimet	Vlera Totale për Aktivitet	0	0	0
Qëllime	Shpenzimet kapitale	0	0	0
	Mallra dhe shërbime	0	0	0
	Qëllime të mëtejshme	0	0	0
		OK	OK	OK
Shpjegimet teknike				

<b>PËRPUTHSHMËRIA ME TAVANET</b>			
	<b>2022</b>	<b>2023</b>	<b>2024</b>
<b>Tavani i përgjithshëm</b>	15,000	15,000	15,000
SHPENZIMET E PRITSHME	15,000	15,000	15,000
Diferenca mes taveve të përgjithshme (duhet të jetë <0)	0	0	0
<b>Tavani i pagave dhe sigurimeve shoqërore</b>	0	0	0
Paga dhe sigurime shoqërore	0	0	0
Diferenca e taveve në paga dhe sigurime shoqërore (duhet të jetë <0)	0	0	0
<b>Tavani për shpenzime e tjera korrente</b>	15,000	15,000	15,000
Konsumi (përfshijtur paga dhe sigurimet shoqërore)	15,000	15,000	15,000
Diferenca e taveve në konsum (duhet të jetë <0)	0	0	0
<b>Minimumi i shpenzimeve kapitale</b>	0	0	0
Shpenzimet kapitale	0	0	0
Diferenca e minimumit të shpenzimeve kapitale (duhet të jetë >0)	0	0	0



Nënfunkcioni 11		052 Menaxhimi i ujrave të zeza					
Programi 11a		Menaxhimi i ujrave të zeza dhe kanalizimeve					
05200							
SHPENZIME TË PRITSHME		2019	2020	2021	2022	2023	2024
SHPENZIME TË PRITSHME		15,640	14,710	15,000	15,000	15,000	15,000
SHPENZIME TË PRITSHME		KOSTO DIREKTE PËR PROJEKTET DHE SHPENZIMET KAPITALE					
Pagat	600						
Sigurimet Shoqërore	601						
Mallra dhe shërbime	602						
Subvencione	603						
Të tjera transferata korrente të brendshme	604						
Transferata korrente të huaja	605						
Transferata për Buxhetet Familjare dhe Indiv	606						
Shpenzimet kapitale	230 / 231						
Rezerva	609						
Interesa per kredi direkte ose bono	650						
Të tjera	69 / ?						
KOSTO DIREKTE PËR PROJEKTET	0			0	0	0	
SHPENZIME KORRENTE							
Pagat	600						
Sigurimet Shoqërore	601						
Mallra dhe shërbime	602						
Subvencione	603						
Të tjera transferata korrente të brendshme	604			15,000	15,000	15,000	
Transferata korrente të huaja	605						
Transferata për Buxhetet Familjare dhe Indiv	606						
Rezerva	609						
Interesa per kredi direkte ose bono	650						
Të tjera	69 / ?			OK!	0	0	0
SHPENZIME KORRENTE					15,000	15,000	15,000
SHPENZIME TË PRITSHME		15,640	14,710	15,000	15,000	15,000	15,000
TË ARDHURAT E PRITSHME		2019	2020	2021	2022	2023	2024
VLERËSIM I ARDHURAVE NGA TARIFAT		0	0	0			
VLERËSIMI I TË ARDHURAVE ME DESTINACION							
Transferata e kushtëzuar							
Transferata Specifike							
Trashëgimi me destinacion				0			
Burime të tjera (përfshirë gjokat)							
VLERËSIMI I TË ARDHURAVE ME DESTINACION		0	0	0	0	0	0
TË ARDHURAT E PRITSHME		0	0	0	0	0	0
SHUMA E KËRKUAR NETO							
SHUMA E KËRKUAR NETO		15,640	14,710	15,000	15,000	15,000	15,000
Angazhimet	Vlera Totale për Aktivitetet			0	0	0	
Qëllime	Shpenzimet kapitale						
	Mallra dhe shërbime						
	Qëllime të mëtejshme						
				OK	OK	OK	
Shpjegimet teknike							
2022							
2023							
2024							

Nënfunkcioni 11		052 Menaxhimi i ujrave të zeza					
Programi 11b		-					
0							
SHPENZIME TË PRITSHME		2019	2020	2021	2022	2023	2024
SHPENZIME TË PRITSHME		0	0	0			
SHPENZIME TË PRITSHME							
KOSTO DIREKTE PËR PROJEKTET DHE SHPENZIMET KAPITALE							
Pagat	600						
Sigurimet Shoqërore	601						
Mallra dhe shërbime	602						
Subvencione	603						
Të tjera transferata korrente të brendshme	604						
Transferata korrente të huaja	605						
Transferata për Buxhetet Familjare dhe Individuale	606						
Shpenzimet kapitale	230 / 231						
Rezerva	609						
Interesa për kredi direkte ose bono	650						
Të tjera	69 / ?						
KOSTO DIREKTE PËR PROJEKTET	0				0	0	0
SHPENZIME KORRENTE							
Pagat	600						
Sigurimet Shoqërore	601						
Mallra dhe shërbime	602						
Subvencione	603						
Të tjera transferata korrente të brendshme	604						
Transferata korrente të huaja	605						
Transferata për Buxhetet Familjare dhe Individuale	606						
Rezerva	609						
Interesa për kredi direkte ose bono	650						
Të tjera	69 / ?			OK!	0	0	0
SHPENZIME KORRENTE					0	0	0
SHPENZIME TË PRITSHME		0	0	0	0	0	0

TË ARDHURAT E PRITSHME		2019	2020	2021	2022	2023	2024
VLERËSIM I ARDHURAVE NGA TARIFAT		0	0	0			
VLERËSIMI I TË ARDHURAVE ME DESTINACION							
Transferata e kushtëzuar							
Transferata Specifike							
Trashëgimi me destinacion					0		
Burime të tjera (përfshirë gjobot)							
VLERËSIMI I TË ARDHURAVE ME DESTINACION		0	0	0	0	0	0
TË ARDHURAT E PRITSHME		0	0	0	0	0	0

SHUMA E KËRKUAR NETO		2019	2020	2021	2022	2023	2024
SHUMA E KËRKUAR NETO		-	-	-	-	-	-

Angazhimet	Vlera Totale për Aktivitet	0	0	0
Qëllime	Shpenzimet kapitale			
	Mallra dhe shërbime			
	Qëllime të mëtejshme			
		OK	OK	OK
Shpjegimet teknike				
2022				
2023				
2024				

Nënfunkcioni 11		052 Menaxhimi i ujrave të zeza					
Programi 11c		-					
0							
SHPENZIME TË PRITSHME		2019	2020	2021	2022	2023	2024
SHPENZIME TË PRITSHME		0	0	0			
SHPENZIME TË PRITSHME							
KOSTO DIREKTE PËR PROJEKTET DHE SHPENZIMET KAPITALE							
Pagat	600						
Sigurimet Shoqërore	601						
Mallra dhe shërbime	602						
Subvencione	603						
Të tjera transferta korrente të brendshme	604						
Transferta korrente të huaja	605						
Transferta për Buxhetet Familjare dhe Indiv	606						
Shpenzimet kapitale	230 / 231						
Rezerva	609						
Interesa per kredi direkte ose bono	650						
Të tjera	69 / ?						
KOSTO DIREKTE PËR PROJEKTET	0				0	0	0
SHPENZIME KORRENTE							
Pagat	600						
Sigurimet Shoqërore	601						
Mallra dhe shërbime	602						
Subvencione	603						
Të tjera transferta korrente të brendshme	604						
Transferta korrente të huaja	605						
Transferta për Buxhetet Familjare dhe Indiv	606						
Rezerva	609						
Interesa per kredi direkte ose bono	650						
Të tjera	69 / ?			OK!	0	0	0
SHPENZIME KORRENTE					0	0	0
SHPENZIME TË PRITSHME		0	0	0	0	0	0

TË ARDHURAT E PRITSHME		2019	2020	2021	2022	2023	2024
VLERËSIM I ARDHURAVE NGA TARIFAT		0	0	0			
VLERËSIMI I TË ARDHURAVE ME DESTINACION							
Transferta e kushtëzuar							
Trasferta Specifike							
Trashëgimi me destinacion				0			
Burime të tjera (përfshirë gjrobat)							
VLERËSIMI I TË ARDHURAVE ME DESTINACION		0	0	0	0	0	0
TË ARDHURAT E PRITSHME		0	0	0	0	0	0

SHUMA E KËRKUAR NETO		2019	2020	2021	2022	2023	2024
SHUMA E KËRKUAR NETO		-	-	-	-	-	-

Angazhimet	Vlera Totale për Aktivitet	0	0	0
Qëllime	Shpenzimet kapitale			
	Mallra dhe shërbime			
	Qëllime të mëtejshme			
		OK	OK	OK

Shpjegimet teknike	
2022	
2023	
2024	

Numër	Emri i Nënfunksionit		
<b>Nënfunksioni 12</b>	<b>053 Reduktimi i ndotjes</b>		
Drejtoria / Departamenti	Kryetari i programit		
	-		
	Emri i programit	Programi: detyrueshme / shtesë	Programi: I veti / I deleguar / Transferuar
<b>Programi 12a</b>	Programet e mbrojtjes së mjedisit	E detyrueshme	I veti
<b>Programi 12b</b>	0	0	0
<b>Programi 12c</b>	0	0	0

PËRMBLEDHJE E KËRKESËS BUXHETORE						
Nënfunkcioni 12	053 Reduktimi i ndotjes					
SHPENZIME TË PRITSHME						
	2019	2020	2021	2022	2023	2024
SHPENZIME TË PRITSHME	0	0	40,446	12,378	41,960	8,487
SHPENZIME TË PRITSHME						
KOSTO DIREKTE PËR PROJEKTET DHE SHPENZIMET KAPITALE						
Pagat	600			0	0	0
Sigurimet Shoqërore	601			0	0	0
Mallra dhe shërbime	602			0	0	0
Subvencione	603			0	0	0
Të tjera transferata korrente të brendshme	604			0	0	0
Transferata korrente të huaja	605			0	0	0
Transferata për Buxhetet Familjare dhe Individuale	606			0	0	0
Shpenzimet kapitale	230 / 231			12,278	41,960	8,487
Rezerva	609			0	0	0
Interesa për kredi direkte ose bono	650			0	0	0
Të tjera	69 / ?			0	0	0
KOSTO DIREKTE PËR PROJEKTET				12,278	41,960	8,487
SHPENZIME KORRENTE						
Pagat	600			0	0	0
Sigurimet Shoqërore	601			0	0	0
Mallra dhe shërbime	602			100	0	0
Subvencione	603			0	0	0
Të tjera transferata korrente të brendshme	604			0	0	0
Transferata korrente të huaja	605			0	0	0
Transferata për Buxhetet Familjare dhe Individuale	606			0	0	0
				0	0	0
Rezerva	609			0	0	0
Interesa për kredi direkte ose bono	650			0	0	0
Të tjera	69 / ?			0	0	0
SHPENZIME KORRENTE				100	0	0
SHPENZIME TË PRITSHME	0	0	40,446	12,378	41,960	8,487

TË ARDHURAT E PRITSHME						
	2019	2020	2021	2022	2023	2024
VLERËSIM I ARDHURAVE NGA TARIFAT						
VLERËSIM I ARDHURAVE NGA TARIFAT	0	0	0	1,400	1,400	1,400
VLERËSIMI I TË ARDHURAVE ME DESTINACION						
Transferata e kushtëzuar				0	0	0
Transferata Specifike				0	0	0
Trashëgimi me destinacion				0		
Burime të tjera (përfshirë gjrobat)				0	0	0
VLERËSIMI I TË ARDHURAVE ME DESTINACION	0	0	0	0	0	0
TË ARDHURAT E PRITSHME	0	0	0	1,400	1,400	1,400
SHUMA E KËRKUAR NETO						
SHUMA E KËRKUAR NETO	-	-	40,446	10,978	40,560	7,087
Angazhimet	Vlera Totale për Aktivitet			0	0	0
Qëllime	Shpenzimet kapitale			0	0	0
	Mallra dhe shërbime			0	0	0
	Qëllime të mëtejshme			0	0	0
				OK	OK	OK
Shpjegimet teknike						

<b>PËRPUTHSHMËRIA ME TAVANET</b>			
	<b>2022</b>	<b>2023</b>	<b>2024</b>
<b>Tavani i përgjithshëm</b>	12,378	41,960	8,487
SHPENZIMET E PRITSHME	12,378	41,960	8,487
Diferenca mes tavaneve të përgjithshme (duhet të jetë <0)	OK!	0	0
<b>Tavani i pagave dhe sigurimeve shoqërore</b>	0	0	0
Paga dhe sigurime shoqërore	0	0	0
Diferenca e tavaneve në paga dhe sigurime shoqërore (duhet të jetë <0)	OK!	0	0
<b>Tavani për shpenzime e tjera korrente</b>	100	0	0
Konsumi (përfshijtur paga dhe sigurimet shoqërore)	100	0	0
Diferenca e tavaneve në konsum (duhet të jetë <0)	OK!	0	0
<b>Minimumi i shpenzimeve kapitale</b>	12,278	41,960	8,487
Shpenzimet kapitale	12,278	41,960	8,487
Diferenca e minimumit të shpenzimeve kapitale (duhet të jetë >0)	OK!	0	0

Nënfunkcioni 12		053 Reduktimi i ndotjes					
Programi 12a		Programet e mbrojtjes së mjedisit					
05320							
SHPENZIME TË PRITSHME		2019	2020	2021	2022	2023	2024
SHPENZIME TË PRITSHME		0	0	40,446	12,378	41,960	8,487
SHPENZIME TË PRITSHME		KOSTO DIREKTE PËR PROJEKTET DHE SHPENZIMET KAPITALE					
Pagat	600						
Sigurimet Shoqërore	601						
Mallra dhe shërbime	602						
Subvencione	603						
Të tjera transferata korrente të brendshme	604						
Transferata korrente të huaja	605						
Transferata për Buxhetet Familjare dhe Indiv	606						
Shpenzimet kapitale	230 / 231				12,278	41,960	8,487
Rezerva	609						
Interesa per kredi direkte ose bono	650						
Të tjera	69 / ?						
KOSTO DIREKTE PËR PROJEKTET	0				12,278	41,960	8,487
SHPENZIME KORRENTE							
Pagat	600						
Sigurimet Shoqërore	601						
Mallra dhe shërbime	602				100		
Subvencione	603						
Të tjera transferata korrente të brendshme	604						
Transferata korrente të huaja	605						
Transferata për Buxhetet Familjare dhe Indiv	606						
Rezerva	609						
Interesa per kredi direkte ose bono	650						
Të tjera	69 / ?			OK!	0	0	0
SHPENZIME KORRENTE					100	0	0
SHPENZIME TË PRITSHME		0	0	40,446	12,378	41,960	8,487

TË ARDHURAT E PRITSHME		2019	2020	2021	2022	2023	2024
VLERËSIM I ARDHURAVE NGA TARIFAT		0	0	0	1,400	1,400	1,400
VLERËSIMI I TË ARDHURAVE ME DESTINACION							
Transferata e kushtëzuar							
Transferata Specifike							
Trashëgimi me destinacion				0			
Burime të tjera (përfshirë gjokat)							
VLERËSIMI I TË ARDHURAVE ME DESTINACION		0	0	0	0	0	0
TË ARDHURAT E PRITSHME		0	0	0	1,400	1,400	1,400

SHUMA E KËRKUAR NETO		2019	2020	2021	2022	2023	2024
SHUMA E KËRKUAR NETO		-	-	40,446	10,978	40,560	7,087

Angazhimet	Vlera Totale për Aktivitet	0	0	0
Qëllime	Shpenzimet kapitale			
	Mallra dhe shërbime			
	Qëllime të mëtejshme			
		OK	OK	OK
Shpjegimet teknike				
2022				
2023				
2024				

Nënfunkcioni 12		053 Reduktimi i ndotjes					
Programi 12b							
0							
SHPENZIME TË PRITSHME		2019	2020	2021	2022	2023	2024
SHPENZIME TË PRITSHME		0	0	0			
SHPENZIME TË PRITSHME							
KOSTO DIREKTE PËR PROJEKTET DHE SHPENZIMET KAPITALE							
Pagat	600						
Sigurimet Shoqërore	601						
Mallra dhe shërbime	602						
Subvencione	603						
Të tjera transferata korrente të brendshme	604						
Transferata korrente të huaja	605						
Transferata për Buxhetet Familjare dhe Individuale	606						
Shpenzimet kapitale	230 / 231						
Rezerva	609						
Interesa për kredi direkte ose bono	650						
Të tjera	69 / ?						
KOSTO DIREKTE PËR PROJEKTET	0				0	0	0
SHPENZIME KORRENTE							
Pagat	600						
Sigurimet Shoqërore	601						
Mallra dhe shërbime	602						
Subvencione	603						
Të tjera transferata korrente të brendshme	604						
Transferata korrente të huaja	605						
Transferata për Buxhetet Familjare dhe Individuale	606						
Rezerva	609						
Interesa për kredi direkte ose bono	650						
Të tjera	69 / ?			OK!	0	0	0
SHPENZIME KORRENTE					0	0	0
SHPENZIME TË PRITSHME		0	0	0	0	0	0

TË ARDHURAT E PRITSHME		2019	2020	2021	2022	2023	2024
VLERËSIM I ARDHURAVE NGA TARIFAT		0	0	0			
VLERËSIM I TË ARDHURAVE ME DESTINACION							
Transferata e kushtëzuar							
Transferata Specifike							
Trashëgimi me destinacion					0		
Burime të tjera (përfshirë gjrobat)							
VLERËSIMI I TË ARDHURAVE ME DESTINACION		0	0	0	0	0	0
TË ARDHURAT E PRITSHME		0	0	0	0	0	0

SHUMA E KËRKUAR NETO		2019	2020	2021	2022	2023	2024
SHUMA E KËRKUAR NETO		-	-	-	-	-	-

Angazhimet	Vlera Totale për Aktivitet	0	0	0
Qëllime	Shpenzimet kapitale			
	Mallra dhe shërbime			
	Qëllime të mëtejshme			
		OK	OK	OK
Shpjegimet teknike				
2022				
2023				
2024				



Nënfunkcioni 12		053 Reduktimi i ndotjes					
Programi 12c		-					
0							
SHPENZIME TË PRITSHME		2019	2020	2021	2022	2023	2024
SHPENZIME TË PRITSHME		0	0	0			
SHPENZIME TË PRITSHME							
KOSTO DIREKTE PËR PROJEKTET DHE SHPENZIMET KAPITALE							
Pagat	600						
Sigurimet Shoqërore	601						
Mallra dhe shërbime	602						
Subvencione	603						
Të tjera transferta korrente të brendshme	604						
Transferta korrente të huaja	605						
Transferta për Buxhetet Familjare dhe Individuale	606						
Shpenzimet kapitale	230 / 231						
Rezerva	609						
Interesa për kredi direkte ose bono	650						
Të tjera	69 / ?						
KOSTO DIREKTE PËR PROJEKTET	0				0	0	0
SHPENZIME KORRENTE							
Pagat	600						
Sigurimet Shoqërore	601						
Mallra dhe shërbime	602						
Subvencione	603						
Të tjera transferta korrente të brendshme	604						
Transferta korrente të huaja	605						
Transferta për Buxhetet Familjare dhe Individuale	606						
Rezerva	609						
Interesa për kredi direkte ose bono	650						
Të tjera	69 / ?			OK!	0	0	0
SHPENZIME KORRENTE					0	0	0
SHPENZIME TË PRITSHME		0	0	0	0	0	0

TË ARDHURAT E PRITSHME		2019	2020	2021	2022	2023	2024
VLERËSIM I ARDHURAVE NGA TARIFAT		0	0	0			
VLERËSIMI I TË ARDHURAVE ME DESTINACION							
Transferta e kushtëzuar							
Transferta Specifike							
Trashëgimi me destinacion				0			
Burime të tjera (përfshirë gjokat)							
VLERËSIMI I TË ARDHURAVE ME DESTINACION		0	0	0	0	0	0
TË ARDHURAT E PRITSHME		0	0	0	0	0	0

SHUMA E KËRKUAR NETO		2019	2020	2021	2022	2023	2024
SHUMA E KËRKUAR NETO		-	-	-	-	-	-

Angazhimet	Vlera Totale për Aktivitetet	0	0	0
Qëllime	Shpenzimet kapitale			
	Mallra dhe shërbime			
	Qëllime të mëtejshme			
		OK	OK	OK

Shpjegimet teknike	
2022	
2023	
2024	

Numër	Emri i Nënfunksionit		
Drejtoria / Departamenti	Kryetari i programit		
	Emri i programit	Programi: detyrueshme / shtesë	Programi: I veti / I deleguar / Transferuar
<b>Nënfunksioni 13</b>	<b>056 Mbrojtja e mjedisit</b>		
<b>Programi 13a</b>	Ndërgjegjësimi mjedisor	E detyrueshme	I veti
<b>Programi 13b</b>	Administrimi i resurseve ujore	E detyrueshme	I veti
<b>Programi 13c</b>	0	0	0

PËRMBLEDHJE E KËRKESËS BUXHETORE						
Nënfunkcioni 13	056 Mbrojtja e mjedisit					
SHPENZIME TË PRITSHME						
	2019	2020	2021	2022	2023	2024
SHPENZIME TË PRITSHME	0	0	0	0	0	0
SHPENZIME TË PRITSHME						
KOSTO DIREKTE PËR PROJEKTET DHE SHPENZIMET KAPITALE						
Pagat	600			0	0	0
Sigurimet Shoqërore	601			0	0	0
Mallra dhe shërbime	602			0	0	0
Subvencione	603			0	0	0
Të tjera transferata korrente të brendshme	604			0	0	0
Transferata korrente të huaja	605			0	0	0
Transferata për Buxhetet Familiare dhe Indivi	606			0	0	0
Shpenzimet kapitale	230 / 231			0	0	0
Rezerva	609			0	0	0
Interesa per kredi direkte ose bono	650			0	0	0
Të tjera	69 / ?			0	0	0
KOSTO DIREKTE PËR PROJEKTET				0	0	0
SHPENZIME KORRENTE						
Pagat	600			0	0	0
Sigurimet Shoqërore	601			0	0	0
Mallra dhe shërbime	602			0	0	0
Subvencione	603			0	0	0
Të tjera transferata korrente të brendshme	604			0	0	0
Transferata korrente të huaja	605			0	0	0
Transferata për Buxhetet Familiare dhe Indivi	606			0	0	0
				0	0	0
Rezerva	609			0	0	0
Interesa per kredi direkte ose bono	650			0	0	0
Të tjera	69 / ?			0	0	0
SHPENZIME KORRENTE				0	0	0
SHPENZIME TË PRITSHME	0	0	0	0	0	0

TË ARDHURAT E PRITSHME						
	2019	2020	2021	2022	2023	2024
VLERËSIM I ARDHURAVE NGA TARIFAT						
VLERËSIM I ARDHURAVE NGA TARIFAT	0	0	0	0	0	0
VLERËSIMI I TË ARDHURAVE ME DESTINACION						
Transferata e kushtëzuar				0	0	0
Trasferata Specifike				0	0	0
Trashëgimi me destinacion				0		
Burime të tjera (përfshirë gjrobat)				0	0	0
VLERËSIMI I TË ARDHURAVE ME DESTINACION	0	0	0	0	0	0
TË ARDHURAT E PRITSHME	0	0	0	0	0	0
SHUMA E KËRKUAR NETO						
SHUMA E KËRKUAR NETO	-	-	-	-	-	-
Angazhimet	Vlera Totale për Aktivitet			0	0	0
Qëllime	Shpenzimet kapitale			0	0	0
	Mallra dhe shërbime			0	0	0
	Qëllime të mëtejshme			0	0	0
				OK	OK	OK
Shpjegimet teknike						

<b>PËRPUTHSHMËRIA ME TAVANET</b>			
	<b>2022</b>	<b>2023</b>	<b>2024</b>
<b>Tavani i përgjithshëm</b>	0	0	0
SHPENZIMET E PRITSHME	0	0	0
Diferenca mes tavaneve të përgjithshme (duhet të jetë <0)	OK!	0	0
<b>Tavani i pagave dhe sigurimeve shoqërore</b>	0	0	0
Paga dhe sigurime shoqërore	0	0	0
Diferenca e tavaneve në paga dhe sigurime shoqërore (duhet të jetë <0)	OK!	0	0
<b>Tavani për shpenzime e tjera korrente</b>	0	0	0
Konsumi (përfshijtur paga dhe sigurimet shoqërore)	0	0	0
Diferenca e tavaneve në konsum (duhet të jetë <0)	OK!	0	0
<b>Minimumi i shpenzimeve kapitale</b>	0	0	0
Shpenzimet kapitale	0	0	0
Diferenca e minimumit të shpenzimeve kapitale (duhet të jetë >0)	OK!	0	0

Nënfunkcioni 13		056 Mbrojtja e mjedisit					
Programi 13a		Ndërgjegjësimi mjedisor					
05630							
SHPENZIME TË PRITSHME		2019	2020	2021	2022	2023	2024
SHPENZIME TË PRITSHME		0	0	0			
SHPENZIME TË PRITSHME							
KOSTO DIREKTE PËR PROJEKTET DHE SHPENZIMET KAPITALE							
Pagat	600						
Sigurimet Shoqërore	601						
Mallra dhe shërbime	602						
Subvencione	603						
Të tjera transferata korrente të brendshme	604						
Transferata korrente të huaja	605						
Transferata për Buxhetet Familjare dhe Individuale	606						
Shpenzimet kapitale	230 / 231						
Rezerva	609						
Interesa për kredi direkte ose bono	650						
Të tjera	69 / ?						
KOSTO DIREKTE PËR PROJEKTET	0			0	0	0	
SHPENZIME KORRENTE							
Pagat	600						
Sigurimet Shoqërore	601						
Mallra dhe shërbime	602						
Subvencione	603						
Të tjera transferata korrente të brendshme	604						
Transferata korrente të huaja	605						
Transferata për Buxhetet Familjare dhe Individuale	606						
Rezerva	609						
Interesa për kredi direkte ose bono	650						
Të tjera	69 / ?			OK!	0	0	0
SHPENZIME KORRENTE					0	0	0
SHPENZIME TË PRITSHME		0	0	0	0	0	0

TË ARDHURAT E PRITSHME		2019	2020	2021	2022	2023	2024
VLERËSIM I ARDHURAVE NGA TARIFAT		0	0	0			
VLERËSIMI I TË ARDHURAVE ME DESTINACION							
Transferata e kushtëzuar							
Transferata Specifike							
Trashëgimi me destinacion				0			
Burime të tjera (përfshirë gjokat)							
VLERËSIMI I TË ARDHURAVE ME DESTINACION		0	0	0	0	0	0
TË ARDHURAT E PRITSHME		0	0	0	0	0	0

SHUMA E KËRKUAR NETO							
SHUMA E KËRKUAR NETO		-	-	-	-	-	-

Angazhimet	Vlera Totale për Aktivitet	0	0	0
Qëllime	Shpenzimet kapitale			
	Mallra dhe shërbime			
	Qëllime të mëtejshme			
		OK	OK	OK
Shpjegimet teknike				
2022				
2023				
2024				



Nënfunkcioni 13		056 Mbrojtja e mjedisit					
Programi 13c		-					
0							
SHPENZIME TË PRITSHME		2019	2020	2021	2022	2023	2024
SHPENZIME TË PRITSHME		0	0	0			
SHPENZIME TË PRITSHME							
KOSTO DIREKTE PËR PROJEKTET DHE SHPENZIMET KAPITALE							
Pagat	600						
Sigurimet Shoqërore	601						
Mallra dhe shërbime	602						
Subvencione	603						
Të tjera transferta korrente të brendshme	604						
Transferta korrente të huaja	605						
Transferta për Buxhetet Familjare dhe Individuale	606						
Shpenzimet kapitale	230 / 231						
Rezerva	609						
Interesa për kredi direkte ose bono	650						
Të tjera	69 / ?						
KOSTO DIREKTE PËR PROJEKTET	0				0	0	0
SHPENZIME KORRENTE							
Pagat	600						
Sigurimet Shoqërore	601						
Mallra dhe shërbime	602						
Subvencione	603						
Të tjera transferta korrente të brendshme	604						
Transferta korrente të huaja	605						
Transferta për Buxhetet Familjare dhe Individuale	606						
Rezerva	609						
Interesa për kredi direkte ose bono	650						
Të tjera	69 / ?			OK!	0	0	0
SHPENZIME KORRENTE					0	0	0
SHPENZIME TË PRITSHME		0	0	0	0	0	0

TË ARDHURAT E PRITSHME		2019	2020	2021	2022	2023	2024
VLERËSIM I ARDHURAVE NGA TARIFAT		0	0	0			
VLERËSIMI I TË ARDHURAVE ME DESTINACION							
Transferta e kushtëzuar							
Transferta Specifike							
Trashëgimi me destinacion				0			
Burime të tjera (përfshirë gjokat)							
VLERËSIMI I TË ARDHURAVE ME DESTINACION		0	0	0	0	0	0
TË ARDHURAT E PRITSHME		0	0	0	0	0	0

SHUMA E KËRKUAR NETO		2019	2020	2021	2022	2023	2024
SHUMA E KËRKUAR NETO		-	-	-	-	-	-

Angazhimet	Vlera Totale për Aktivitet	0	0	0
Qëllime	Shpenzimet kapitale			
	Mallra dhe shërbime			
	Qëllime të mëtejshme			
		OK	OK	OK

Shpjegimet teknike	
2022	
2023	
2024	

Numër	Emri i Nënfunionit		
<b>Nënfunioni 14</b>	<b>061 Urbanistika</b>		
Drejtoria / Departamenti	Kryetari i programit		
	-		
	Emri i programit	Programi: detyrueshme / shtesë	Programi: I veti / I deleguar / Transferuar
<b>Programi 14a</b>	Planifikimi Urban Vendor	E detyrueshme	I veti
<b>Programi 14b</b>	Planifikimi urban dhe strehimi	E detyrueshme	I veti
<b>Programi 14c</b>	0	0	0



PËRMBLEDHJE E KËRKESËS BUXHETORE													
Nënfunkioni 14		061 Urbanistika											
SHPENZIME TË PRITSHME							TË ARDHURAT E PRITSHME						
	2019	2020	2021	2022	2023	2024		2019	2020	2021	2022	2023	2024
SHPENZIME TË PRITSHME	0	0	1,000	500	500	500							
SHPENZIME TË PRITSHME							VLERËSIM I ARDHURAVE NGA TARIFAT						
KOSTO DIREKTE PËR PROJEKTET DHE SHPENZIMET KAPITALE							VLERËSIM I ARDHURAVE NGA TARIFAT						
Pagat	600			0	0	0		3,482	3,146	3,604	4,500	4,500	4,500
Sigurimet Shoqërore	601			0	0	0							
Mallra dhe shërbime	602			0	0	0							
Subvencione	603			0	0	0							
Të tjera transfera korrente të brendshme	604			0	0	0							
Transfera korrente të huaja	605			0	0	0							
Transfera për Buxhetet Familjare dhe Individuale	606			0	0	0							
Shpenzimet kapitale	230 / 231			500	500	500							
Rezerva	609			0	0	0							
Interesa per kredi direkte ose bono	650			0	0	0							
Të tjera	69 / ?			0	0	0							
KOSTO DIREKTE PËR PROJEKTET				500	500	500							
SHPENZIME KORRENTE							VLERËSIMI I TË ARDHURAVE ME DESTINACION						
Pagat	600			0	0	0		0	0	0	0	0	0
Sigurimet Shoqërore	601			0	0	0							
Mallra dhe shërbime	602			0	0	0							
Subvencione	603			0	0	0							
Të tjera transfera korrente të brendshme	604			0	0	0							
Transfera korrente të huaja	605			0	0	0							
Transfera për Buxhetet Familjare dhe Individuale	606			0	0	0							
				0	0	0							
Rezerva	609			0	0	0							
Interesa per kredi direkte ose bono	650			0	0	0							
Të tjera	69 / ?			0	0	0							
SHPENZIME KORRENTE				0	0	0							
SHPENZIME TË PRITSHME	0	0	1,000	500	500	500		0	0	0	0	0	0
							SHUMA E KËRKUAR NETO						
							SHUMA E KËRKUAR NETO						
							-3,482 -3,146 -2,604 -4,000 -4,000 -4,000						
							Angazhimet						
							Vlera Totale për Aktivitet						
							0 0 0						
							Qëllime						
							Shpenzimet kapitale						
							0 0 0						
							Mallra dhe shërbime						
							0 0 0						
							Qëllime të mëtejshme						
							0 0 0						
							OK OK OK						
							Shpjegimet teknike						

<b>PËRPUTSHMËRIA ME TAVANET</b>			
	<b>2022</b>	<b>2023</b>	<b>2024</b>
<b>Tavani i përgjithshëm</b>	500	500	500
SHPENZIMET E PRITSHME	500	500	500
Diferenca mes tavaneve të përgjithshme (duhet të jetë <0)	OK!	0	0
<b>Tavani i pagave dhe sigurimeve shoqërore</b>	0	0	0
Paga dhe sigurime shoqërore	0	0	0
Diferenca e tavaneve në paga dhe sigurime shoqërore (duhet të jetë <0)	OK!	0	0
<b>Tavani për shpenzime e tjera korrente</b>	0	0	0
Konsumi (përfshijtur paga dhe sigurimet shoqërore)	0	0	0
Diferenca e tavaneve në konsum (duhet të jetë <0)	OK!	0	0
<b>Minimumi i shpenzimeve kapitale</b>	500	500	500
Shpenzimet kapitale	500	500	500
Diferenca e minimumit të shpenzimeve kapitale (duhet të jetë >0)	OK!	0	0

Nënfunkcioni 14		061 Urbanistika					
Programi 14a		Planifikimi Urban Vendor					
06140							
SHPENZIME TË PRITSHME		2019	2020	2021	2022	2023	2024
SHPENZIME TË PRITSHME		0	0	1,000	500	500	500
SHPENZIME TË PRITSHME		KOSTO DIREKTE PËR PROJEKTET DHE SHPENZIMET KAPITALE					
Pagat	600						
Sigurimet Shoqërore	601						
Mallra dhe shërbime	602						
Subvencione	603						
Të tjera transferata korrente të brendshme	604						
Transferata korrente të huaja	605						
Transferata për Buxhetet Familjare dhe Individuale	606						
Shpenzimet kapitale	230 / 231				500	500	500
Rezerva	609						
Interesa për kredi direkte ose bono	650						
Të tjera	69 / ?						
KOSTO DIREKTE PËR PROJEKTET	0				500	500	500
SHPENZIME KORRENTE							
Pagat	600						
Sigurimet Shoqërore	601						
Mallra dhe shërbime	602						
Subvencione	603						
Të tjera transferata korrente të brendshme	604						
Transferata korrente të huaja	605						
Transferata për Buxhetet Familjare dhe Individuale	606						
Rezerva	609						
Interesa për kredi direkte ose bono	650						
Të tjera	69 / ?			OK!	0	0	0
SHPENZIME KORRENTE					0	0	0
SHPENZIME TË PRITSHME		0	0	1,000	500	500	500

TË ARDHURAT E PRITSHME		2019	2020	2021	2022	2023	2024
VLERËSIM I ARDHURAVE NGA TARIFAT		3,482	3,146	3,604	4,500	4,500	4,500
VLERËSIMI I TË ARDHURAVE ME DESTINACION							
Transferata e kushtëzuar							
Transferata Specifike							
Trashëgimi me destinacion				0			
Burime të tjera (përfshirë gjokat)							
VLERËSIMI I TË ARDHURAVE ME DESTINACION		0	0	0	0	0	0
TË ARDHURAT E PRITSHME		3,482	3,146	3,604	4,500	4,500	4,500

SHUMA E KËRKUAR NETO		2019	2020	2021	2022	2023	2024
SHUMA E KËRKUAR NETO		-3,482	-3,146	-2,604	-4,000	-4,000	-4,000

Angazhimet	Vlera Totale për Aktivitet	0	0	0
Qëllime	Shpenzimet kapitale			
	Mallra dhe shërbime			
	Qëllime të mëtejshme			
		OK	OK	OK

Shpjegimet teknike	
2022	
2023	
2024	



Nënfunkcioni 14		061 Urbanistika					
Programi 14c		-					
0							
SHPENZIME TË PRITSHME		2019	2020	2021	2022	2023	2024
SHPENZIME TË PRITSHME		0	0	0			
SHPENZIME TË PRITSHME							
KOSTO DIREKTE PËR PROJEKTET DHE SHPENZIMET KAPITALE							
Pagat	600						
Sigurimet Shoqërore	601						
Mallra dhe shërbime	602						
Subvencione	603						
Të tjera transferata korrente të brendshme	604						
Transferata korrente të huaja	605						
Transferata për Buxhetet Familjare dhe Individuale	606						
Shpenzimet kapitale	230 / 231						
Rezerva	609						
Interesa per kredi direkte ose bono	650						
Të tjera	69 / ?						
KOSTO DIREKTE PËR PROJEKTET	0				0	0	0
SHPENZIME KORRENTE							
Pagat	600						
Sigurimet Shoqërore	601						
Mallra dhe shërbime	602						
Subvencione	603						
Të tjera transferata korrente të brendshme	604						
Transferata korrente të huaja	605						
Transferata për Buxhetet Familjare dhe Individuale	606						
Rezerva	609						
Interesa per kredi direkte ose bono	650						
Të tjera	69 / ?			OK!	0	0	0
SHPENZIME KORRENTE					0	0	0
SHPENZIME TË PRITSHME		0	0	0	0	0	0

TË ARDHURAT E PRITSHME		2019	2020	2021	2022	2023	2024
VLERËSIM I ARDHURAVE NGA TARIFAT		0	0	0			
VLERËSIMI I TË ARDHURAVE ME DESTINACION							
Transferata e kushtëzuar							
Transferata Specifike							
Trashëgimi me destinacion				0			
Burime të tjera (përfshirë gjobot)							
VLERËSIMI I TË ARDHURAVE ME DESTINACION		0	0	0	0	0	0
TË ARDHURAT E PRITSHME		0	0	0	0	0	0

SHUMA E KËRKUAR NETO		2019	2020	2021	2022	2023	2024
SHUMA E KËRKUAR NETO		-	-	-	-	-	-

Angazhimet	Vlera Totale për Aktivitet	0	0	0
Qëllime	Shpenzimet kapitale			
	Mallra dhe shërbime			
	Qëllime të mëtejshme			
		OK	OK	OK
Shpjegimet teknike				
2022				
2023				
2024				

Numër	Emri i Nënfunksionit		
<b>Nënfunksioni 15</b>	<b>062 Zhvillimi i komunitetit</b>		
Drejtoria / Departamenti	Kryetari i programit		
	-		
	Emri i programit	Programi: detyrueshme / shtesë	Programi: I veti / I deleguar / Transferuar
<b>Programi 15a</b>	Programet e zhvillimit	E detyrueshme	I veti
<b>Programi 15b</b>	Sherbime publike vendore	E detyrueshme	I veti
<b>Programi 15c</b>	0	0	0

PËRMBLEDHJE E KËRKESËS BUXHETORE						
Nënfunkcioni 15	062 Zhvillimi i komunitetit					
SHPENZIME TË PRITSHME						
	2019	2020	2021	2022	2023	2024
SHPENZIME TË PRITSHME	93,290	78,943	93,941	87,478	94,071	87,675
SHPENZIME TË PRITSHME						
KOSTO DIREKTE PËR PROJEKTET DHE SHPENZIMET KAPITALE						
Pagat	600			0	0	0
Sigurimet Shoqërore	601			0	0	0
Mallra dhe shërbime	602			0	0	0
Subvencione	603			0	0	0
Të tjera transferata korrente të brendshme	604			0	0	0
Transferata korrente të huaja	605			0	0	0
Transferata për Buxhetet Familiare dhe Individuale	606			0	0	0
Shpenzimet kapitale	230 / 231			1,000	7,000	0
Rezerva	609			0	0	0
Interesa per kredi direkte ose bono	650			0	0	0
Të tjera	69 / ?			0	0	0
KOSTO DIREKTE PËR PROJEKTET				1,000	7,000	0
SHPENZIME KORRENTE						
Pagat	600			25,508	26,091	26,612
Sigurimet Shoqërore	601			4,069	4,150	4,233
Mallra dhe shërbime	602			56,740	56,740	56,740
Subvencione	603			0	0	0
Të tjera transferata korrente të brendshme	604			0	0	0
Transferata korrente të huaja	605			0	0	0
Transferata për Buxhetet Familiare dhe Individuale	606			161	90	90
				0	0	0
Rezerva	609			0	0	0
Interesa per kredi direkte ose bono	650			0	0	0
Të tjera	69 / ?			0	0	0
SHPENZIME KORRENTE				86,478	87,071	87,675
SHPENZIME TË PRITSHME	93,290	78,943	93,941	87,478	94,071	87,675

TË ARDHURAT E PRITSHME						
	2019	2020	2021	2022	2023	2024
VLERËSIM I ARDHURAVE NGA TARIFAT						
VLERËSIM I ARDHURAVE NGA TARI	22,272	19,819	22,972	23,541	23,541	23,541
VLERËSIMI I TË ARDHURAVE ME DESTINACION						
Transferata e kushtëzuar				0	0	0
Transferata Specifike				0	0	0
Trashëgimi me destinacion				0	0	0
Burime të tjera (përfshirë gjrobat)				0	0	0
VLERËSIMI I TË ARDHURAVE ME DESTINACION	0	0	0	0	0	0
TË ARDHURAT E PRITSHME	22,272	19,819	22,972	23,541	23,541	23,541

SHUMA E KËRKUAR NETO						
SHUMA E KËRKUAR NETO	71,018	59,124	70,969	63,937	70,530	64,134
Angazhimet	Vlera Totale për Aktivitet			0	0	0
Qëllime	Shpenzimet kapitale			0	0	0
	Mallra dhe shërbime			0	0	0
	Qëllime të mëtejshme			0	0	0
				OK	OK	OK
Shpjegimet teknike						

<b>PËRPUTHSHMËRIA ME TAVANET</b>			
	<b>2022</b>	<b>2023</b>	<b>2024</b>
<b>Tavani i përgjithshëm</b>	87,478	94,071	87,675
SHPENZIMET E PRITSHME	87,478	94,071	87,675
Diferenca mes tavaneve të përgjithshme (duhet të jetë <0)	0	0	0
<b>Tavani i pagave dhe sigurimeve shoqërore</b>	29,577	30,241	30,845
Paga dhe sigurime shoqërore	29,577	30,241	30,845
Diferenca e tavaneve në paga dhe sigurime shoqërore (duhet të jetë <0)	0	0	0
<b>Tavani për shpenzime e tjera korrente</b>	56,901	56,830	56,830
Konsumi (përfshijtur paga dhe sigurimet shoqërore)	56,901	56,830	56,830
Diferenca e tavaneve në konsum (duhet të jetë <0)	0	0	0
<b>Minimumi i shpenzimeve kapitale</b>	1,000	7,000	0
Shpenzimet kapitale	1,000	7,000	0
Diferenca e minimumit të shpenzimeve kapitale (duhet të jetë >0)	0	0	0



Nënfunkcioni 15		062 Zhvillimi i komunitetit					
Programi 15a		Programet e zhvillimit					
06210							
SHPENZIME TË PRITSHME		2019	2020	2021	2022	2023	2024
SHPENZIME TË PRITSHME		0	0	0			
SHPENZIME TË PRITSHME							
KOSTO DIREKTE PËR PROJEKTET DHE SHPENZIMET KAPITALE							
Pagat	600						
Sigurimet Shoqërore	601						
Mallra dhe shërbime	602						
Subvencione	603						
Të tjera transferata korrente të brendshme	604						
Transferata korrente të huaja	605						
Transferata për Buxhetet Familjare dhe Individuale	606						
Shpenzimet kapitale	230 / 231						
Rezerva	609						
Interesa për kredi direkte ose bono	650						
Të tjera	69 / ?						
KOSTO DIREKTE PËR PROJEKTET	0			0	0	0	
SHPENZIME KORRENTE							
Pagat	600						
Sigurimet Shoqërore	601						
Mallra dhe shërbime	602						
Subvencione	603						
Të tjera transferata korrente të brendshme	604						
Transferata korrente të huaja	605						
Transferata për Buxhetet Familjare dhe Individuale	606						
Rezerva	609						
Interesa për kredi direkte ose bono	650						
Të tjera	69 / ?			OK!	0	0	0
SHPENZIME KORRENTE					0	0	0
SHPENZIME TË PRITSHME		0	0	0	0	0	0

TË ARDHURAT E PRITSHME		2019	2020	2021	2022	2023	2024
VLERËSIM I ARDHURAVE NGA TARIFAT							
VLERËSIM I ARDHURAVE NGA TARI		0	0	0			
VLERËSIMI I TË ARDHURAVE ME DESTINACION							
Transferata e kushtëzuar							
Transferata Specifike							
Trashëgimi me destinacion					0		
Burime të tjera (përfshirë gjokat)							
VLERËSIMI I TË ARDHURAVE ME DESTINACION		0	0	0	0	0	0
TË ARDHURAT E PRITSHME		0	0	0	0	0	0

SHUMA E KËRKUAR NETO							
SHUMA E KËRKUAR NETO		-	-	-	-	-	-

Angazhimet	Vlera Totale për Aktivitetet	0	0	0
Qëllime	Shpenzimet kapitale			
	Mallra dhe shërbime			
	Qëllime të mëtejshme			
		OK	OK	OK

Shpjegimet teknike	
2022	
2023	
2024	

Nënfunkcioni 15		062 Zhvillimi i komunitetit				
Programi 15b		Sherbime publike vendore				
06260						
SHPENZIME TË PRITSHME						
	2019	2020	2021	2022	2023	2024
SHPENZIME TË PRITSHME	93,290	78,943	93,941	87,478	94,071	87,675
SHPENZIME TË PRITSHME						
KOSTO DIREKTE PËR PROJEKTET DHE SHPENZIMET KAPITALE						
Pagat	600					
Sigurimet Shoqërore	601					
Mallra dhe shërbime	602					
Subvencione	603					
Të tjera transferta korrente të brendshme	604					
Transferta korrente të huaja	605					
Transferta për Buxhetet Familiare dhe Individuale	606					
Shpenzimet kapitale	230 / 231			1,000	7,000	0
Rezerva	609					
Interesa per kredi direkte ose bono	650					
Të tjera	69 / ?					
KOSTO DIREKTE PËR PROJEKTET	0			1,000	7,000	0
SHPENZIME KORRENTE						
Pagat	600			25,508	26,091	26,612
Sigurimet Shoqërore	601			4,069	4,150	4,233
Mallra dhe shërbime	602			56,740	56,740	56,740
Subvencione	603			0	0	0
Të tjera transferta korrente të brendshme	604			0	0	0
Transferta korrente të huaja	605			0	0	0
Transferta për Buxhetet Familiare dhe Individuale	606			161	90	90
Rezerva	609					
Interesa per kredi direkte ose bono	650					
Të tjera	69 / ?					
SHPENZIME KORRENTE				86,478	87,071	87,675
SHPENZIME TË PRITSHME	93,290	78,943	93,941	87,478	94,071	87,675

TË ARDHURAT E PRITSHME						
	2019	2020	2021	2022	2023	2024
VLERËSIM I ARDHURAVE NGA TARI	22,272	19,819	22,972	23,541	23,541	23,541
VLERËSIMI I TË ARDHURAVE ME DESTINACION						
Transferta e kushtëzuar						
Trasferta Specifike						
Trashëgimi me destinacion				0		
Burime të tjera (përfshirë gjobat)						
VLERËSIMI I TË ARDHURAVE ME DESTINACION	0	0	0	0	0	0
TË ARDHURAT E PRITSHME	22,272	19,819	22,972	23,541	23,541	23,541

SHUMA E KËRKUAR NETO						
SHUMA E KËRKUAR NETO	2019	2020	2021	2022	2023	2024
SHUMA E KËRKUAR NETO	71,018	59,124	70,969	63,937	70,530	64,134

Angazhimet	Vlera Totale për Aktivitet	0	0	0
Qëllime	Shpenzimet kapitale			
	Mallra dhe shërbime			
	Qëllime të mëtejshme			
		OK	OK	OK
Shpjegimet teknike				
2022				
2023				
2024				

Nënfunkcioni 15		062 Zhvillimi i komunitetit					
Programi 15c		-					
0							
SHPENZIME TË PRITSHME		2019	2020	2021	2022	2023	2024
SHPENZIME TË PRITSHME		0	0	0			
SHPENZIME TË PRITSHME							
KOSTO DIREKTE PËR PROJEKTET DHE SHPENZIMET KAPITALE							
Pagat	600						
Sigurimet Shoqërore	601						
Mallra dhe shërbime	602						
Subvencione	603						
Të tjera transferata korrente të brendshme	604						
Transferata korrente të huaja	605						
Transferata për Buxhetet Familiare dhe Individuale	606						
Shpenzimet kapitale	230 / 231						
Rezerva	609						
Interesa per kredi direkte ose bono	650						
Të tjera	69 / ?						
KOSTO DIREKTE PËR PROJEKTET	0			0	0	0	
SHPENZIME KORRENTE							
Pagat	600						
Sigurimet Shoqërore	601						
Mallra dhe shërbime	602						
Subvencione	603						
Të tjera transferata korrente të brendshme	604						
Transferata korrente të huaja	605						
Transferata për Buxhetet Familiare dhe Individuale	606						
Rezerva	609						
Interesa per kredi direkte ose bono	650						
Të tjera	69 / ?			OK!	0	0	0
SHPENZIME KORRENTE					0	0	0
SHPENZIME TË PRITSHME		0	0	0	0	0	0

TË ARDHURAT E PRITSHME		2019	2020	2021	2022	2023	2024
VLERËSIM I ARDHURAVE NGA TARIFAT							
VLERËSIM I ARDHURAVE NGA TARI		0	0	0			
VLERËSIMI I TË ARDHURAVE ME DESTINACION							
Transferata e kushtëzuar							
Transferata Specifike							
Trashëgimi me destinacion					0		
Burime të tjera (përfshirë gjokat)							
VLERËSIMI I TË ARDHURAVE ME DESTINACION		0	0	0	0	0	0
TË ARDHURAT E PRITSHME		0	0	0	0	0	0

SHUMA E KËRKUAR NETO							
SHUMA E KËRKUAR NETO		-	-	-	-	-	-

Angazhimet	Vlera Totale për Aktivitet	0	0	0
Qëllime	Shpenzimet kapitale			
	Mallra dhe shërbime			
	Qëllime të mëtejshme			
		OK	OK	OK

Shpjegimet teknike	
2022	
2023	
2024	

Numër	Emri i Nënfunksionit		
Drejtoria / Departamenti	Kryetari i programit		
	Emri i programit	Programi: detyrueshme / shtesë	Programi: I veti / I deleguar / Transferuar
<b>Nënfunksioni 16</b>	<b>063 Furnizimi me ujë</b>		
<b>Programi 16a</b>	Furnizimi me ujë	E detyrueshme	I veti
<b>Programi 16b</b>	0	0	0
<b>Programi 16c</b>	0	0	0

PËRMBLEDHJE E KËRKESËS BUXHETORE						
Nënfunkcioni 16	063 Furnizimi me ujë					
SHPENZIME TË PRITSHME						
	2019	2020	2021	2022	2023	2024
SHPENZIME TË PRITSHME	41,408	18,585	27,465	22,027	22,027	0
SHPENZIME TË PRITSHME						
KOSTO DIREKTE PËR PROJEKTET DHE SHPENZIMET KAPITALE						
Pagat	600			0	0	0
Sigurimet Shoqërore	601			0	0	0
Mallra dhe shërbime	602			0	0	0
Subvencione	603			0	0	0
Të tjera transferata korrente të brendshme	604			0	0	0
Transferata korrente të huaja	605			0	0	0
Transferata për Buxhetet Familjare dhe Indiv	606			0	0	0
Shpenzimet kapitale	230 / 231			22,027	22,027	0
Rezerva	609			0	0	0
Interesa per kredi direkte ose bono	650			0	0	0
Të tjera	69 / ?			0	0	0
KOSTO DIREKTE PËR PROJEKTET				22,027	22,027	0
SHPENZIME KORRENTE						
Pagat	600			0	0	0
Sigurimet Shoqërore	601			0	0	0
Mallra dhe shërbime	602			0	0	0
Subvencione	603			0	0	0
Të tjera transferata korrente të brendshme	604			0	0	0
Transferata korrente të huaja	605			0	0	0
Transferata për Buxhetet Familjare dhe Indiv	606			0	0	0
				0	0	0
Rezerva	609			0	0	0
Interesa per kredi direkte ose bono	650			0	0	0
Të tjera	69 / ?			0	0	0
SHPENZIME KORRENTE				0	0	0
SHPENZIME TË PRITSHME	41,408	18,585	27,465	22,027	22,027	0

TË ARDHURAT E PRITSHME						
	2019	2020	2021	2022	2023	2024
VLERËSIM I ARDHURAVE NGA TARIFAT						
VLERËSIM I ARDHURAVE NGA TARIFAT	0	0	0	0	0	0
VLERËSIMI I TË ARDHURAVE ME DESTINACION						
Transferata e kushtëzuar				0	0	0
Trasferta Specifike				0	0	0
Trashëgimi me destinacion				0		
Burime të tjera (përfshirë gjrobat)				0	0	0
VLERËSIMI I TË ARDHURAVE ME DESTINACION	0	0	0	0	0	0
TË ARDHURAT E PRITSHME	0	0	0	0	0	0

SHUMA E KËRKUAR NETO						
SHUMA E KËRKUAR NETO	2019	2020	2021	2022	2023	2024
SHUMA E KËRKUAR NETO	41,408	18,585	27,465	22,027	22,027	-

Angazhimet	Vlera Totale për Aktivitet	0	0	0
Qëllime	Shpenzimet kapitale	0	0	0
	Mallra dhe shërbime	0	0	0
	Qëllime të mëtejshme	0	0	0
		OK	OK	OK
Shpjegimet teknike				

<b>PËRPUTHSHMËRIA ME TAVANET</b>			
	<b>2022</b>	<b>2023</b>	<b>2024</b>
<b>Tavani i përgjithshëm</b>	22,027	22,027	0
SHPENZIMET E PRITSHME	22,027	22,027	0
Diferenca mes taveve të përgjithshme (duhet të jetë <0)	OK!	0	0
<b>Tavani i pagave dhe sigurimeve shoqërore</b>	0	0	0
Paga dhe sigurime shoqërore	0	0	0
Diferenca e taveve në paga dhe sigurime shoqërore (duhet të jetë <0)	OK!	0	0
<b>Tavani për shpenzime e tjera korrente</b>	0	0	0
Konsumi (përfshijtur paga dhe sigurimet shoqërore)	0	0	0
Diferenca e taveve në konsum (duhet të jetë <0)	OK!	0	0
<b>Minimumi i shpenzimeve kapitale</b>	22,027	22,027	0
Shpenzimet kapitale	22,027	22,027	0
Diferenca e minimumit të shpenzimeve kapitale (duhet të jetë >0)	OK!	0	0

Nënfunkcioni 16		063 Furnizimi me ujë					
Programi 16a		Furnizimi me ujë					
06330							
SHPENZIME TË PRITSHME		2019	2020	2021	2022	2023	2024
SHPENZIME TË PRITSHME		41,408	18,585	27,465	22,027	22,027	0
SHPENZIME TË PRITSHME		KOSTO DIREKTE PËR PROJEKTET DHE SHPENZIMET KAPITALE					
Pagat	600						
Sigurimet Shoqërore	601						
Mallra dhe shërbime	602						
Subvencione	603						
Të tjera transferata korrente të brendshme	604						
Transferata korrente të huaja	605						
Transferata për Buxhetet Familjare dhe Indiv	606						
Shpenzimet kapitale	230 / 231				22,027	22,027	0
Rezerva	609						
Interesa per kredi direkte ose bono	650						
Të tjera	69 / ?						
KOSTO DIREKTE PËR PROJEKTET	0				22,027	22,027	0
SHPENZIME KORRENTE							
Pagat	600						
Sigurimet Shoqërore	601						
Mallra dhe shërbime	602						
Subvencione	603						
Të tjera transferata korrente të brendshme	604						
Transferata korrente të huaja	605						
Transferata për Buxhetet Familjare dhe Indiv	606						
Rezerva	609						
Interesa per kredi direkte ose bono	650						
Të tjera	69 / ?			OK!	0	0	0
SHPENZIME KORRENTE					0	0	0
SHPENZIME TË PRITSHME		41,408	18,585	27,465	22,027	22,027	0

TË ARDHURAT E PRITSHME		2019	2020	2021	2022	2023	2024
VLERËSIM I ARDHURAVE NGA TARIFAT		0	0	0			
VLERËSIMI I TË ARDHURAVE ME DESTINACION							
Transferata e kushtëzuar							
Transferata Specifike							
Trashëgimi me destinacion					0		
Burime të tjera (përfshirë gjobat)							
VLERËSIMI I TË ARDHURAVE ME DESTINACION		0	0	0	0	0	0
TË ARDHURAT E PRITSHME		0	0	0	0	0	0

SHUMA E KËRKUAR NETO		2019	2020	2021	2022	2023	2024
SHUMA E KËRKUAR NETO		41,408	18,585	27,465	22,027	22,027	-

Angazhimet	Vlera Totale për Aktivitet	0	0	0
Qëllime	Shpenzimet kapitale			
	Mallra dhe shërbime			
	Qëllime të mëtejshme			
		OK	OK	OK
Shpjegimet teknike				
2022				
2023				
2024				

Nënfunkcioni 16		063 Furnizimi me ujë					
Programi 16b		-					
0							
SHPENZIME TË PRITSHME		2019	2020	2021	2022	2023	2024
SHPENZIME TË PRITSHME		0	0	0			
SHPENZIME TË PRITSHME							
KOSTO DIREKTE PËR PROJEKTET DHE SHPENZIMET KAPITALE							
Pagat	600						
Sigurimet Shoqërore	601						
Mallra dhe shërbime	602						
Subvencione	603						
Të tjera transferata korrente të brendshme	604						
Transferata korrente të huaja	605						
Transferata për Buxhetet Familjare dhe Individuale	606						
Shpenzimet kapitale	230 / 231						
Rezerva	609						
Interesa për kredi direkte ose bono	650						
Të tjera	69 / ?						
KOSTO DIREKTE PËR PROJEKTET	0				0	0	0
SHPENZIME KORRENTE							
Pagat	600						
Sigurimet Shoqërore	601						
Mallra dhe shërbime	602						
Subvencione	603						
Të tjera transferata korrente të brendshme	604						
Transferata korrente të huaja	605						
Transferata për Buxhetet Familjare dhe Individuale	606						
Rezerva	609						
Interesa për kredi direkte ose bono	650						
Të tjera	69 / ?			OK!	0	0	0
SHPENZIME KORRENTE					0	0	0
SHPENZIME TË PRITSHME		0	0	0	0	0	0

TË ARDHURAT E PRITSHME		2019	2020	2021	2022	2023	2024
VLERËSIM I ARDHURAVE NGA TARIFAT		0	0	0			
VLERËSIM I TË ARDHURAVE ME DESTINACION							
Transferata e kushtëzuar							
Transferata Specifike							
Trashëgimi me destinacion					0		
Burime të tjera (përfshirë gjokat)							
VLERËSIMI I TË ARDHURAVE ME DESTINACION		0	0	0	0	0	0
TË ARDHURAT E PRITSHME		0	0	0	0	0	0

SHUMA E KËRKUAR NETO		2019	2020	2021	2022	2023	2024
SHUMA E KËRKUAR NETO		-	-	-	-	-	-

Angazhimet	Vlera Totale për Aktivitet	0	0	0
Qëllime	Shpenzimet kapitale			
	Mallra dhe shërbime			
	Qëllime të mëtejshme			
		OK	OK	OK
Shpjegimet teknike				
2022				
2023				
2024				



Nënfunkcioni 16		063 Furnizimi me ujë					
Programi 16c		-					
0							
SHPENZIME TË PRITSHME		2019	2020	2021	2022	2023	2024
SHPENZIME TË PRITSHME		0	0	0			
SHPENZIME TË PRITSHME							
KOSTO DIREKTE PËR PROJEKTET DHE SHPENZIMET KAPITALE							
Pagat	600						
Sigurimet Shoqërore	601						
Mallra dhe shërbime	602						
Subvencione	603						
Të tjera transferta korrente të brendshme	604						
Transferta korrente të huaja	605						
Transferta për Buxhetet Familjare dhe Individuale	606						
Shpenzimet kapitale	230 / 231						
Rezerva	609						
Interesa për kredi direkte ose bono	650						
Të tjera	69 / ?						
KOSTO DIREKTE PËR PROJEKTET	0				0	0	0
SHPENZIME KORRENTE							
Pagat	600						
Sigurimet Shoqërore	601						
Mallra dhe shërbime	602						
Subvencione	603						
Të tjera transferta korrente të brendshme	604						
Transferta korrente të huaja	605						
Transferta për Buxhetet Familjare dhe Individuale	606						
Rezerva	609						
Interesa për kredi direkte ose bono	650						
Të tjera	69 / ?			OK!	0	0	0
SHPENZIME KORRENTE					0	0	0
SHPENZIME TË PRITSHME		0	0	0	0	0	0

TË ARDHURAT E PRITSHME		2019	2020	2021	2022	2023	2024
VLERËSIM I ARDHURAVE NGA TARIFAT		0	0	0			
VLERËSIMI I TË ARDHURAVE ME DESTINACION							
Transferta e kushtëzuar							
Transferta Specifike							
Trashëgimi me destinacion				0			
Burime të tjera (përfshirë gjokat)							
VLERËSIMI I TË ARDHURAVE ME DESTINACION		0	0	0	0	0	0
TË ARDHURAT E PRITSHME		0	0	0	0	0	0

SHUMA E KËRKUAR NETO		2019	2020	2021	2022	2023	2024
SHUMA E KËRKUAR NETO		-	-	-	-	-	-

Angazhimet	Vlera Totale për Aktivitet	0	0	0
Qëllime	Shpenzimet kapitale			
	Mallra dhe shërbime			
	Qëllime të mëtejshme			
		OK	OK	OK

Shpjegimet teknike	
2022	
2023	
2024	

Numër	Emri i Nënfunksionit		
Drejtoria / Departamenti	Kryetari i programit		
	Emri i programit	Programi: detyrueshme / shtesë	Programi: I veti / I deleguar / Transferuar
<b>Nënfunkcioni 17</b>	<b>064 Ndriçimi i rrugëve</b>		
<b>Programi 17a</b>	Ndriçim rrugësh	E detyrueshme	I veti
<b>Programi 17b</b>	0	0	0
<b>Programi 17c</b>	0	0	0

PËRMBLEDHJE E KËRKESËS BUXHETORE						
Nënfunkcioni 17	064 Ndriçimi i rrugëve					
SHPENZIME TË PRITSHME						
	2019	2020	2021	2022	2023	2024
SHPENZIME TË PRITSHME	102,904	106,644	112,395	130,447	123,519	124,614
SHPENZIME TË PRITSHME						
KOSTO DIREKTE PËR PROJEKTET DHE SHPENZIMET KAPITALE						
Pagat	600			0	0	0
Sigurimet Shoqërore	601			0	0	0
Mallra dhe shërbime	602			0	0	0
Subvencione	603			0	0	0
Të tjera transfera korrente të brendshme	604			0	0	0
Transfera korrente të huaja	605			0	0	0
Transfera për Buxhetet Familjare dhe Individuale	606			0	0	0
Shpenzimet kapitale	230 / 231			19,900	9,800	9,800
Rezerva	609			0	0	0
Interesa per kredi direkte ose bono	650			0	0	0
Të tjera	69 / ?			0	0	0
KOSTO DIREKTE PËR PROJEKTET				19,900	9,800	9,800
SHPENZIME KORRENTE						
Pagat	600			4,031	4,112	4,194
Sigurimet Shoqërore	601			642	654	667
Mallra dhe shërbime	602			105,864	108,943	109,943
Subvencione	603			0	0	0
Të tjera transfera korrente të brendshme	604			0	0	0
Transfera korrente të huaja	605			0	0	0
Transfera për Buxhetet Familjare dhe Individuale	606			10	10	10
				0	0	0
Rezerva	609			0	0	0
Interesa per kredi direkte ose bono	650			0	0	0
Të tjera	69 / ?			0	0	0
SHPENZIME KORRENTE				110,547	113,719	114,814
SHPENZIME TË PRITSHME	102,904	106,644	112,395	130,447	123,519	124,614

TË ARDHURAT E PRITSHME						
	2019	2020	2021	2022	2023	2024
VLERËSIM I ARDHURAVE NGA TARIFAT						
VLERËSIM I ARDHURAVE NGA TARIFAT	33,306	30,902	39,767	52,935	52,935	52,935
VLERËSIMI I TË ARDHURAVE ME DESTINACION						
Transfera e kushtëzuar				0	0	0
Transfera Specifike				0	0	0
Trashëgimi me destinacion				0		
Burime të tjera (përfshirë gjobot)				0	0	0
VLERËSIMI I TË ARDHURAVE ME DESTINACION	0	0	0	0	0	0
TË ARDHURAT E PRITSHME	33,306	30,902	39,767	52,935	52,935	52,935

SHUMA E KËRKUAR NETO						
SHUMA E KËRKUAR NETO	2019	2020	2021	2022	2023	2024
SHUMA E KËRKUAR NETO	69,598	75,742	72,628	77,512	70,584	71,679

Angazhimet	Vlera Totale për Aktivitetet	0	0	0
Qëllime	Shpenzimet kapitale	0	0	0
	Mallra dhe shërbime	0	0	0
	Qëllime të mëtejshme	0	0	0
		OK	OK	OK

Shpjegimet teknike	
--------------------	--

<b>PËRPUTSHMËRIA ME TAVANET</b>			
	<b>2022</b>	<b>2023</b>	<b>2024</b>
<b>Tavani i përgjithshëm</b>	130,447	123,519	124,614
SHPENZIMET E PRITSHME	130,447	123,519	124,614
Diferenca mes tavaneve të përgjithshme (duhet të jetë <0)	OK!	0	0
<b>Tavani i pagave dhe sigurimeve shoqërore</b>	4,673	4,766	4,861
Paga dhe sigurime shoqërore	4,673	4,766	4,861
Diferenca e tavaneve në paga dhe sigurime shoqërore (duhet të jetë <0)	OK!	0	0
<b>Tavani për shpenzime e tjera korrente</b>	105,874	108,953	109,953
Konsumi (përrjashtuar paga dhe sigurimet shoqërore)	105,874	108,953	109,953
Diferenca e tavaneve në konsum (duhet të jetë <0)	OK!	0	0
<b>Minimumi i shpenzimeve kapitale</b>	19,900	9,800	9,800
Shpenzimet kapitale	19,900	9,800	9,800
Diferenca e minimumit të shpenzimeve kapitale (duhet të jetë >0)	OK!	0	0

Nënfunkcioni 17		064 Ndryçimi i rrugëve					
Programi 17a		Ndryçim rrugësh					
06440							
SHPENZIME TË PRITSHME		2019	2020	2021	2022	2023	2024
SHPENZIME TË PRITSHME		102,904	106,644	112,395	130,447	123,519	124,614
SHPENZIME TË PRITSHME							
KOSTO DIREKTE PËR PROJEKTET DHE SHPENZIMET KAPITALE							
Pagat	600						
Sigurimet Shoqërore	601						
Mallra dhe shërbime	602						
Subvencione	603						
Të tjera transferata korrente të brendshme	604						
Transferata korrente të huaja	605						
Transferata për Buxhetet Familjare dhe Individuale	606						
Shpenzimet kapitale	230 / 231				19,900	9,800	9,800
Rezerva	609						
Interesa për kredi direkte ose bono	650						
Të tjera	69 / ?						
KOSTO DIREKTE PËR PROJEKTET	0				19,900	9,800	9,800
SHPENZIME KORRENTE							
Pagat	600				4,031	4,112	4,194
Sigurimet Shoqërore	601				642	654	667
Mallra dhe shërbime	602				105,864	108,943	109,943
Subvencione	603						
Të tjera transferata korrente të brendshme	604						
Transferata korrente të huaja	605						
Transferata për Buxhetet Familjare dhe Individuale	606				10	10	10
Rezerva	609						
Interesa për kredi direkte ose bono	650						
Të tjera	69 / ?						
SHPENZIME KORRENTE					110,547	113,719	114,814
SHPENZIME TË PRITSHME		102,904	106,644	112,395	130,447	123,519	124,614

TË ARDHURAT E PRITSHME		2019	2020	2021	2022	2023	2024
VLERËSIM I ARDHURAVE NGA TARIFAT		33,306	30,902	39,767	52,935	52,935	52,935
VLERËSIMI I TË ARDHURAVE ME DESTINACION							
Transferata e kushtëzuar							
Transferata Specifike							
Trashëgimi me destinacion				0			
Burime të tjera (përfshirë gjrobat)							
VLERËSIMI I TË ARDHURAVE ME DESTINACION		0	0	0	0	0	0
TË ARDHURAT E PRITSHME		33,306	30,902	39,767	52,935	52,935	52,935

SHUMA E KËRKUAR NETO		2019	2020	2021	2022	2023	2024
SHUMA E KËRKUAR NETO		69,598	75,742	72,628	77,512	70,584	71,679

Angazhimet	Vlera Totale për Aktivitetet	0	0	0
Qëllime	Shpenzimet kapitale			
	Mallra dhe shërbime			
	Qëllime të mëtejshme			
		OK	OK	OK

Shpjegimet teknike	
2022	
2023	
2024	

Nënfunkcioni 17		064 Ndriçimi i rrugëve					
Programi 17b		-					
0							
SHPENZIME TË PRITSHME		TË ARDHURAT E PRITSHME					
	2019	2020	2021	2022	2023	2024	
SHPENZIME TË PRITSHME	0	0	0				
SHPENZIME TË PRITSHME		VLERËSIM I ARDHURAVE NGA TARIFAT					
KOSTO DIREKTE PËR PROJEKTET DHE SHPENZIMET KAPITALE		VLERËSIM I TË ARDHURAVE ME DESTINACION					
Pagat	600						Transferta e kushtëzuar
Sigurimet Shoqërore	601						Trasferta Specifike
Mallra dhe shërbime	602						Trashëgimi me destinacion
Subvencione	603						Burime të tjera (përfshirë gjrobat)
Të tjera transferta korrente të brendshme	604						VLERËSIMI I TË ARDHURAVE ME DESTINACION
Transferta korrente të huaja	605						
Transferta për Buxhetet Familiare dhe Individuale	606						TË ARDHURAT E PRITSHME
Shpenzimet kapitale	230 / 231						0
Rezerva	609						0
Interesa per kredi direkte ose bono	650						0
Të tjera	69 / ?						0
KOSTO DIREKTE PËR PROJEKTET	0			0	0	0	
SHPENZIME KORRENTE		SHUMA E KËRKUAR NETO					
Pagat	600						SHUMA E KËRKUAR NETO
Sigurimet Shoqërore	601						-
Mallra dhe shërbime	602						-
Subvencione	603						-
Të tjera transferta korrente të brendshme	604						-
Transferta korrente të huaja	605						-
Transferta për Buxhetet Familiare dhe Individuale	606						-
Rezerva	609						-
Interesa per kredi direkte ose bono	650						-
Të tjera	69 / ?			OK!	0	0	0
SHPENZIME KORRENTE				0	0	0	
SHPENZIME TË PRITSHME	0	0	0	0	0	0	
Angazhimet	Vlera Totale për Aktivitet		0	0	0		
Qëllime	Shpenzimet kapitale						
	Mallra dhe shërbime						
	Qëllime të mëtejshme						
			OK	OK	OK		
Shpjegimet teknike							
2022							
2023							
2024							

Nënfunkcioni 17		064 Ndriçimi i rrugëve					
Programi 17c		-					
0							
SHPENZIME TË PRITSHME		TË ARDHURAT E PRITSHME					
		2019	2020	2021	2022	2023	2024
SHPENZIME TË PRITSHME		0	0	0			
SHPENZIME TË PRITSHME		VLERËSIM I ARDHURAVE NGA TARIFAT					
KOSTO DIREKTE PËR PROJEKTET DHE SHPENZIMET KAPITALE		VLERËSIM I ARDHURAVE NGA TARIFAT					
Pagat	600						
Sigurimet Shoqërore	601						
Mallra dhe shërbime	602						
Subvencione	603						
Të tjera transferata korrente të brendshme	604						
Transferata korrente të huaja	605						
Transferata për Buxhetet Familjare dhe Individuale	606						
Shpenzimet kapitale	230 / 231						
Rezerva	609						
Interesa per kredi direkte ose bono	650						
Të tjera	69 / ?						
KOSTO DIREKTE PËR PROJEKTET	0				0	0	0
SHPENZIME KORRENTE		VLERËSIMI I TË ARDHURAVE ME DESTINACION					
Pagat	600						
Sigurimet Shoqërore	601						
Mallra dhe shërbime	602						
Subvencione	603						
Të tjera transferata korrente të brendshme	604						
Transferata korrente të huaja	605						
Transferata për Buxhetet Familjare dhe Individuale	606						
Rezerva	609						
Interesa per kredi direkte ose bono	650						
Të tjera	69 / ?			OK!	0	0	0
SHPENZIME KORRENTE					0	0	0
SHPENZIME TË PRITSHME		0	0	0	0	0	0
SHUMA E KËRKUAR NETO		SHUMA E KËRKUAR NETO					
SHUMA E KËRKUAR NETO		-	-	-	-	-	-
Angazhimet	Vlera Totale për Aktivitet			0	0	0	
Qëllime	Shpenzimet kapitale						
	Mallra dhe shërbime						
	Qëllime të mëtejshme						
				OK	OK	OK	
Shpjegimet teknike							
2022							
2023							
2024							

Numër	Emri i Nënfunksionit		
<b>Nënfunksioni 18</b>	<b>072 Shërbimet e kujdesit parësor</b>		
Drejtoria / Departamenti	Kryetari i programit		
	-		
	Emri i programit	Programi: detyrueshme / shtesë	Programi: I veti / I deleguar / Transferuar
<b>Programi 18a</b>	Shërbimet e kujdesit parësor	E detyrueshme	I veti
<b>Programi 18b</b>	0	0	0
<b>Programi 18c</b>	0	0	0



PËRMBLEDHJE E KËRKESËS BUXHETORE						
Nënfunkioni 18	072 Shërbimet e kujdesit parësor					
SHPENZIME TË PRITSHME						
	2019	2020	2021	2022	2023	2024
SHPENZIME TË PRITSHME	0	1,147	3,000	3,000	0	0
SHPENZIME TË PRITSHME						
KOSTO DIREKTE PËR PROJEKTET DHE SHPENZIMET KAPITALE						
Pagat	600			0	0	0
Sigurimet Shoqërore	601			0	0	0
Mallra dhe shërbime	602			0	0	0
Subvencione	603			0	0	0
Të tjera transferata korrente të brendshme	604			0	0	0
Transferata korrente të huaja	605			0	0	0
Transferata për Buxhetet Familiare dhe Individuale	606			0	0	0
Shpenzimet kapitale	230 / 231			0	0	0
Rezerva	609			0	0	0
Interesa per kredi direkte ose bono	650			0	0	0
Të tjera	69 / ?			0	0	0
KOSTO DIREKTE PËR PROJEKTET				0	0	0
SHPENZIME KORRENTE						
Pagat	600			0	0	0
Sigurimet Shoqërore	601			0	0	0
Mallra dhe shërbime	602			3,000	0	0
Subvencione	603			0	0	0
Të tjera transferata korrente të brendshme	604			0	0	0
Transferata korrente të huaja	605			0	0	0
Transferata për Buxhetet Familiare dhe Individuale	606			0	0	0
Rezerva	609			0	0	0
Interesa per kredi direkte ose bono	650			0	0	0
Të tjera	69 / ?		OK!	0	0	0
SHPENZIME KORRENTE				3,000	0	0
SHPENZIME TË PRITSHME	0	1,147	3,000	3,000	0	0

TË ARDHURAT E PRITSHME						
	2019	2020	2021	2022	2023	2024
VLERËSIM I ARDHURAVE NGA TARIFAT						
VLERËSIM I ARDHURAVE NGA TARIFAT	0	0	0	0	0	0
VLERËSIMI I TË ARDHURAVE ME DESTINACION						
Transferata e kushtëzuar				0	0	0
Transferata Specifike				0	0	0
Trashëgimi me destinacion				0		
Burime të tjera (përfshirë gjrobat)				0	0	0
VLERËSIMI I TË ARDHURAVE ME DESTINACION	0	0	0	0	0	0
TË ARDHURAT E PRITSHME	0	0	0	0	0	0
SHUMA E KËRKUAR NETO						
SHUMA E KËRKUAR NETO	-	1,147	3,000	3,000	-	-

Angazhimet	Vlera Totale për Aktivitet	0	0	0
Qëllime	Shpenzimet kapitale	0	0	0
	Mallra dhe shërbime	0	0	0
	Qëllime të mëtejshme	0	0	0
		OK	OK	OK

Shpjegimet teknike	
--------------------	--

<b>PËRPUTHSHMËRIA ME TAVANET</b>			
	2022	2023	2024
<b>Tavani i përgjithshëm</b>	3,000	0	0
SHPENZIMET E PRITSHME	3,000	0	0
Diferenca mes tavaneve të përgjithshme (duhet të jetë <0)	OK!	0	0
<b>Tavani i pagave dhe sigurimeve shoqërore</b>	0	0	0
Paga dhe sigurime shoqërore	0	0	0
Diferenca e tavaneve në paga dhe sigurime shoqërore (duhet të jetë <0)	OK!	0	0
<b>Tavani për shpenzime e tjera korrente</b>	3,000	0	0
Konsumi (përfshijtur paga dhe sigurimet shoqërore)	3,000	0	0
Diferenca e tavaneve në konsum (duhet të jetë <0)	OK!	0	0
<b>Minimumi i shpenzimeve kapitale</b>	0	0	0
Shpenzimet kapitale	0	0	0
Diferenca e minimumit të shpenzimeve kapitale (duhet të jetë >0)	OK!	0	0

Nënfunkcioni 18		072 Shërbimet e kujdesit parësor					
Programi 18a		Shërbimet e kujdesit parësor					
07220							
SHPENZIME TË PRITSHME		2019	2020	2021	2022	2023	2024
SHPENZIME TË PRITSHME		0	1,147	3,000	3,000		
SHPENZIME TË PRITSHME							
KOSTO DIREKTE PËR PROJEKTET DHE SHPENZIMET KAPITALE							
Pagat	600						
Sigurimet Shoqërore	601						
Mallra dhe shërbime	602						
Subvencione	603						
Të tjera transferta korrente të brendshme	604						
Transferta korrente të huaja	605						
Transferta për Buxhetet Familiare dhe Individuale	606						
Shpenzimet kapitale	230 / 231						
Rezerva	609						
Interesa per kredi direkte ose bono	650						
Të tjera	69 / ?						
KOSTO DIREKTE PËR PROJEKTET	0			0	0	0	
SHPENZIME KORRENTE							
Pagat	600						
Sigurimet Shoqërore	601						
Mallra dhe shërbime	602			3,000			
Subvencione	603						
Të tjera transferta korrente të brendshme	604						
Transferta korrente të huaja	605						
Transferta për Buxhetet Familiare dhe Individuale	606						
Rezerva	609						
Interesa per kredi direkte ose bono	650						
Të tjera	69 / ?			OK!	0	0	0
SHPENZIME KORRENTE					3,000	0	0
SHPENZIME TË PRITSHME		0	1,147	3,000	3,000	0	0
TË ARDHURAT E PRITSHME		2019	2020	2021	2022	2023	2024
VLERËSIM I ARDHURAVE NGA TARIFAT		0	0	0			
VLERËSIMI I TË ARDHURAVE ME DESTINACION							
Transferta e kushtëzuar							
Tranferta Specifike							
Trashëgimi me destinacion				0			
Burime të tjera (përfshirë gjobot)							
VLERËSIMI I TË ARDHURAVE ME DESTINACION		0	0	0	0	0	0
TË ARDHURAT E PRITSHME		0	0	0	0	0	0
SHUMA E KËRKUAR NETO							
SHUMA E KËRKUAR NETO		-	1,147	3,000	3,000	-	-
Angazhimet	Vlera Totale për Aktivitet				0	0	0
Qëllime	Shpenzimet kapitale						
	Mallra dhe shërbime						
	Qëllime të mëtejshme						
					OK	OK	OK
Shpjegimet teknike							
2022							
2023							
2024							

Nënfunkcioni 18		072 Shërbimet e kujdesit parësor					
Programi 18b		-					
0							
SHPENZIME TË PRITSHME		2019	2020	2021	2022	2023	2024
SHPENZIME TË PRITSHME		0	0	0			
SHPENZIME TË PRITSHME							
KOSTO DIREKTE PËR PROJEKTET DHE SHPENZIMET KAPITALE							
Pagat	600						
Sigurimet Shoqërore	601						
Mallra dhe shërbime	602						
Subvencione	603						
Të tjera transferta korrente të brendshme	604						
Transferta korrente të huaja	605						
Transferta për Buxhetet Familjare dhe Individuale	606						
Shpenzimet kapitale	230 / 231						
Rezerva	609						
Interesa per kredi direkte ose bono	650						
Të tjera	69 / ?						
KOSTO DIREKTE PËR PROJEKTET	0				0	0	0
SHPENZIME KORRENTE							
Pagat	600						
Sigurimet Shoqërore	601						
Mallra dhe shërbime	602						
Subvencione	603						
Të tjera transferta korrente të brendshme	604						
Transferta korrente të huaja	605						
Transferta për Buxhetet Familjare dhe Individuale	606						
Rezerva	609						
Interesa per kredi direkte ose bono	650						
Të tjera	69 / ?			OK!	0	0	0
SHPENZIME KORRENTE					0	0	0
SHPENZIME TË PRITSHME		0	0	0	0	0	0

TË ARDHURAT E PRITSHME		2019	2020	2021	2022	2023	2024
VLERËSIM I ARDHURAVE NGA TARIFAT		0	0	0			
VLERËSIMI I TË ARDHURAVE ME DESTINACION							
Transferta e kushtëzuar							
Trasferta Specifike							
Trashëgimi me destinacion				0			
Burime të tjera (përfshirë gjrobat)							
VLERËSIMI I TË ARDHURAVE ME DESTINACION		0	0	0	0	0	0
TË ARDHURAT E PRITSHME		0	0	0	0	0	0

SHUMA E KËRKUAR NETO		2019	2020	2021	2022	2023	2024
SHUMA E KËRKUAR NETO		-	-	-	-	-	-

Angazhimet	Vlera Totale për Aktivitetet	0	0	0
Qëllime	Shpenzimet kapitale			
	Mallra dhe shërbime			
	Qëllime të mëtejshme			
		OK	OK	OK
Shpjegimet teknike				
2022				
2023				
2024				

<b>Nënfunkcioni 18</b>	<b>072 Shërbimet e kujdesit parësor</b>					
<b>Programi 18c</b>						
<b>0</b>						
<b>SHPENZIME TË PRITSHME</b>						
	2019	2020	2021	2022	2023	2024
SHPENZIME TË PRITSHME	0	0	0			
<b>SHPENZIME TË PRITSHME</b>						
<b>KOSTO DIREKTE PËR PROJEKTET DHE SHPENZIMET KAPITALE</b>						
Pagat	600					
Sigurimet Shoqërore	601					
Mallra dhe shërbime	602					
Subvencione	603					
Të tjera transferta korrente të brendshme	604					
Transferta korrente të huaja	605					
Transferta për Buxhetet Familjare dhe Individuale	606					
Shpenzimet kapitale	230 / 231					
Rezerva	609					
Interesa per kredi direkte ose bono	650					
Të tjera	69 / ?					
<b>KOSTO DIREKTE PËR PROJEKTET</b>	0			0	0	0
<b>SHPENZIME KORRENTE</b>						
Pagat	600					
Sigurimet Shoqërore	601					
Mallra dhe shërbime	602					
Subvencione	603					
Të tjera transferta korrente të brendshme	604					
Transferta korrente të huaja	605					
Transferta për Buxhetet Familjare dhe Individuale	606					
Rezerva	609					
Interesa per kredi direkte ose bono	650					
Të tjera	69 / ?		<b>OK!</b>	0	0	0
<b>SHPENZIME KORRENTE</b>				0	0	0
<b>SHPENZIME TË PRITSHME</b>	0	0	0	0	0	0
<b>TË ARDHURAT E PRITSHME</b>						
	2019	2020	2021	2022	2023	2024
<b>VLERËSIM I ARDHURAVE NGA TARIFAT</b>	0	0	0			
<b>VLERËSIMI I TË ARDHURAVE ME DESTINACION</b>						
Transferta e kushtëzuar						
Trasferta Specifike						
Trashëgimi me destinacion				0		
Burime të tjera (përfshirë gjrobat)						
<b>VLERËSIMI I TË ARDHURAVE ME DESTINACION</b>	0	0	0	0	0	0
<b>TË ARDHURAT E PRITSHME</b>	0	0	0	0	0	0
<b>SHUMA E KËRKUAR NETO</b>						
<b>SHUMA E KËRKUAR NETO</b>	-	-	-	-	-	-
Angazhimet	Vlera Totale për Aktivitet			0	0	0
Qëllime	Shpenzimet kapitale					
	Mallra dhe shërbime					
	Qëllime të mëtejshme					
				<b>OK</b>	<b>OK</b>	<b>OK</b>
Shpjegimet teknike						
2022						
2023						
2024						

Numër	Emri i Nënfunksionit		
<b>Nënfunksioni 19</b>	<b>081 Shërbimet rekreative dhe sportive</b>		
Drejtoria / Departamenti	Kryetari i programit		
	-		
	Emri i programit	Programi: detyrueshme / shtesë	Programi: I veti / I deleguar / Transferuar
<b>Programi 19a</b>	Parqet	E detyrueshme	I veti
<b>Programi 19b</b>	Sport dhe argëtim	E detyrueshme	I veti
<b>Programi 19c</b>	0	0	0

PËRMBLEDHJE E KËRKESËS BUXHETORE						
Nënfunkcioni 19	081 Shërbimet rekreative dhe sportive					
SHPENZIME TË PRITSHME						
	2019	2020	2021	2022	2023	2024
SHPENZIME TË PRITSHME	141,994	107,944	155,427	84,780	79,883	102,889
SHPENZIME TË PRITSHME						
KOSTO DIREKTE PËR PROJEKTET DHE SHPENZIMET KAPITALE						
Pagat	600			0	0	0
Sigurimet Shoqërore	601			0	0	0
Mallra dhe shërbime	602			0	0	0
Subvencione	603			0	0	0
Të tjera transferata korrente të brendshme	604			0	0	0
Transferata korrente të huaja	605			0	0	0
Transferata për Buxhetet Familjare dhe Indiv	606			0	0	0
Shpenzimet kapitale	230 / 231			0	0	0
Rezerva	609			0	0	0
Interesa per kredi direkte ose bono	650			0	0	0
Të tjera	69 / ?			0	0	0
KOSTO DIREKTE PËR PROJEKTET				0	0	0
SHPENZIME KORRENTE						
Pagat	600			17,233	17,576	17,928
Sigurimet Shoqërore	601			2,741	2,796	2,852
Mallra dhe shërbime	602			23,360	18,065	40,663
Subvencione	603			0	0	0
Të tjera transferata korrente të brendshme	604			40,828	40,828	40,828
Transferata korrente të huaja	605			0	0	0
Transferata për Buxhetet Familjare dhe Indiv	606			618	618	618
				0	0	0
Rezerva	609			0	0	0
Interesa per kredi direkte ose bono	650			0	0	0
Të tjera	69 / ?			0	0	0
				OK		
SHPENZIME KORRENTE				84,780	79,883	102,889
SHPENZIME TË PRITSHME	141,994	107,944	155,427	84,780	79,883	102,889

TË ARDHURAT E PRITSHME						
	2019	2020	2021	2022	2023	2024
VLERËSIM I ARDHURAVE NGA TARIFAT						
VLERËSIM I ARDHURAVE NGA TARIFAT	630	152	1,450	0	0	0
VLERËSIMI I TË ARDHURAVE ME DESTINACION						
Transferata e kushtëzuar				0	0	0
Trasferata Specifike				0	0	0
Trashëgimi me destinacion				0		
Burime të tjera (përfshirë gjokat)				0	0	0
VLERËSIMI I TË ARDHURAVE ME DESTINACION	14,712	3,229	0	0	0	0
TË ARDHURAT E PRITSHME	15,342	3,381	1,450	0	0	0

SHUMA E KËRKUAR NETO						
SHUMA E KËRKUAR NETO	2019	2020	2021	2022	2023	2024
SHUMA E KËRKUAR NETO	126,652	104,563	153,977	84,780	79,883	102,889

Angazhimet	Vlera Totale për Aktivitet	0	0	0
Qëllime	Shpenzimet kapitale	0	0	0
	Mallra dhe shërbime	0	0	0
	Qëllime të mëtejshme	0	0	0
		OK	OK	OK

Shpjegimet teknike	
--------------------	--

<b>PËRPUTHSHMËRIA ME TAVANET</b>			
	<b>2022</b>	<b>2023</b>	<b>2024</b>
<b>Tavani i përgjithshëm</b>	84,780	79,883	102,889
SHPENZIMET E PRITSHME	84,780	79,883	102,889
Diferenca mes tavaneve të përgjithshme (duhet të jetë <0)	OK!	0	0
<b>Tavani i pagave dhe sigurimeve shoqërore</b>	19,974	20,372	20,780
Paga dhe sigurime shoqërore	19,974	20,372	20,780
Diferenca e tavaneve në paga dhe sigurime shoqërore (duhet të jetë <0)	OK!	0	0
<b>Tavani për shpenzime e tjera korrente</b>	64,806	59,511	82,109
Konsumi (përfshijtur paga dhe sigurimet shoqërore)	64,806	59,511	82,109
Diferenca e tavaneve në konsum (duhet të jetë <0)	OK!	0	0
<b>Minimumi i shpenzimeve kapitale</b>	0	0	0
Shpenzimet kapitale	0	0	0
Diferenca e minimumit të shpenzimeve kapitale (duhet të jetë >0)	OK!	0	0





Nënfunkcioni 19		081 Shërbimet rekreative dhe sportive				
Programi 19b		Sport dhe argëtim				
08130						
SHPENZIME TË PRITSHME						
	2019	2020	2021	2022	2023	2024
SHPENZIME TË PRITSHME	141,994	107,944	155,427	84,780	79,883	102,889
SHPENZIME TË PRITSHME						
KOSTO DIREKTE PËR PROJEKTET DHE SHPENZIMET KAPITALE						
Pagat	600					
Sigurimet Shoqërore	601					
Mallra dhe shërbime	602					
Subvencione	603					
Të tjera transferata korrente të brendshme	604					
Transferata korrente të huaja	605					
Transferata për Buxhetet Familjare dhe Individuale	606					
Shpenzimet kapitale	230 / 231					
Rezerva	609					
Interesa për kredi direkte ose bono	650					
Të tjera	69 / ?					
KOSTO DIREKTE PËR PROJEKTET	0			0	0	0
SHPENZIME KORRENTE						
Pagat	600			17,233	17,576	17,928
Sigurimet Shoqërore	601			2,741	2,796	2,852
Mallra dhe shërbime	602			23,360	18,065	40,663
Subvencione	603			0	0	0
Të tjera transferata korrente të brendshme	604			40,828	40,828	40,828
Transferata korrente të huaja	605			0	0	0
Transferata për Buxhetet Familjare dhe Individuale	606			618	618	618
Rezerva	609					
Interesa për kredi direkte ose bono	650					
Të tjera	69 / ?					
SHPENZIME KORRENTE				84,780	79,883	102,889
SHPENZIME TË PRITSHME	141,994	107,944	155,427	84,780	79,883	102,889

TË ARDHURAT E PRITSHME						
	2019	2020	2021	2022	2023	2024
VLERËSIM I ARDHURAVE NGA TARIFAT						
VLERËSIM I ARDHURAVE NGA TARIFAT	630	152	1,450			
VLERËSIMI I TË ARDHURAVE ME DESTINACION						
Transferata e kushtëzuar						
Transferata Specifike						
Trashëgimi me destinacion				0		
Burime të tjera (përfshirë gjokat)						
VLERËSIMI I TË ARDHURAVE ME DESTINACION	14,712	3,229	0	0	0	0
TË ARDHURAT E PRITSHME	15,342	3,381	1,450	0	0	0

SHUMA E KËRKUAR NETO						
SHUMA E KËRKUAR NETO	2019	2020	2021	2022	2023	2024
SHUMA E KËRKUAR NETO	126,652	104,563	153,977	84,780	79,883	102,889

Angazhimet	Vlera Totale për Aktivitetet	0	0	0
Qëllime	Shpenzimet kapitale			
	Mallra dhe shërbime			
	Qëllime të mëtejshme			
		OK	OK	OK
Shpjegimet teknike				
2022				
2023				
2024				

Nënfunkcioni 19		081 Shërbimet rekreative dhe sportive					
Programi 19c		-					
0							
SHPENZIME TË PRITSHME		2019	2020	2021	2022	2023	2024
SHPENZIME TË PRITSHME		0	0	0			
SHPENZIME TË PRITSHME							
KOSTO DIREKTE PËR PROJEKTET DHE SHPENZIMET KAPITALE							
Pagat	600						
Sigurimet Shoqërore	601						
Mallra dhe shërbime	602						
Subvencione	603						
Të tjera transferta korrente të brendshme	604						
Transferta korrente të huaja	605						
Transferta për Buxhetet Familjare dhe Individuale	606						
Shpenzimet kapitale	230 / 231						
Rezerva	609						
Interesa për kredi direkte ose bono	650						
Të tjera	69 / ?						
KOSTO DIREKTE PËR PROJEKTET	0				0	0	0
SHPENZIME KORRENTE							
Pagat	600						
Sigurimet Shoqërore	601						
Mallra dhe shërbime	602						
Subvencione	603						
Të tjera transferta korrente të brendshme	604						
Transferta korrente të huaja	605						
Transferta për Buxhetet Familjare dhe Individuale	606						
Rezerva	609						
Interesa për kredi direkte ose bono	650						
Të tjera	69 / ?			OK!	0	0	0
SHPENZIME KORRENTE					0	0	0
SHPENZIME TË PRITSHME		0	0	0	0	0	0
TË ARDHURAT E PRITSHME		2019	2020	2021	2022	2023	2024
VLERËSIM I ARDHURAVE NGA TARIFAT		0	0	0			
VLERËSIMI I TË ARDHURAVE ME DESTINACION							
Transferta e kushtëzuar							
Transferta Specifike							
Trashëgimi me destinacion				0			
Burime të tjera (përfshirë gjokat)							
VLERËSIMI I TË ARDHURAVE ME DESTINACION		0	0	0	0	0	0
TË ARDHURAT E PRITSHME		0	0	0	0	0	0
SHUMA E KËRKUAR NETO							
SHUMA E KËRKUAR NETO		-	-	-	-	-	-
Angazhimet	Vlera Totale për Aktivitetet	0	0	0			
Qëllime	Shpenzimet kapitale						
	Mallra dhe shërbime						
	Qëllime të mëtejshme						
		OK	OK	OK			
Shpjegimet teknike							
2022							
2023							
2024							

Numër	Emri i Nënfunksionit		
Drejtoria / Departamenti	Kryetari i programit		
	Emri i programit	Programi: detyrueshme / shtesë	Programi: I veti / I deleguar / Transferuar
<b>Nënfunksioni 20</b>	<b>082 Shërbimet kulturore</b>		
<b>Programi 20a</b>	Trashëgimia kulturore, eventet artistike dhe kulturore	E detyrueshme	I veti
<b>Programi 20b</b>	Arti dhe kultura	E detyrueshme	I veti
<b>Programi 20c</b>	Muzetë, teatrot dhe eventet kulturore	E detyrueshme	I veti
<b>Programi 20d</b>	0	0	0

PËRMBLEDHJE E KËRKESËS BUXHETORE						
Nënfunkcioni 20	082 Shërbimet kulturore					
SHPENZIME TË PRITSHME						
	2019	2020	2021	2022	2023	2024
SHPENZIME TË PRITSHME	77,998	71,888	100,654	97,575	92,875	92,920
SHPENZIME TË PRITSHME						
KOSTO DIREKTE PËR PROJEKTET DHE SHPENZIMET KAPITALE						
Pagat	600			0	0	0
Sigurimet Shoqërore	601			0	0	0
Mallra dhe shërbime	602			0	0	0
Subvencione	603			0	0	0
Të tjera transferata korrente të brendshme	604			0	0	0
Transferata korrente të huaja	605			0	0	0
Transferata për Buxhetet Familjare dhe Individuale	606			0	0	0
Shpenzimet kapitale	230 / 231			1,754	1,000	1,000
Rezerva	609			0	0	0
Interesa për kredi direkte ose bono	650			0	0	0
Të tjera	69 / ?			0	0	0
KOSTO DIREKTE PËR PROJEKTET				1,754	1,000	1,000
SHPENZIME KORRENTE						
Pagat	600			39,589	39,771	39,810
Sigurimet Shoqërore	601			6,320	6,326	6,332
Mallra dhe shërbime	602			44,780	40,788	40,788
Subvencione	603			0	0	0
Të tjera transferata korrente të brendshme	604			4,990	4,990	4,990
Transferata korrente të huaja	605			0	0	0
Transferata për Buxhetet Familjare dhe Individuale	606			142	0	0
				0	0	0
Rezerva	609			0	0	0
Interesa për kredi direkte ose bono	650			0	0	0
Të tjera	69 / ?			0	0	0
SHPENZIME KORRENTE				95,821	91,875	91,920
SHPENZIME TË PRITSHME	77,998	71,888	100,654	97,575	92,875	92,920

TË ARDHURAT E PRITSHME						
	2019	2020	2021	2022	2023	2024
VLERËSIM I ARDHURAVE NGA TARIFAT						
VLERËSIM I ARDHURAVE NGA TARIFAT	3,533	625	4,315	4,365	4,835	5,135
VLERËSIMI I TË ARDHURAVE ME DESTINACION						
Transferata e kushtëzuar				0	0	0
Transferata Specifike				0	0	0
Trashëgimi me destinacion				1,046		
Burime të tjera (përfshirë gjokat)				0	0	0
VLERËSIMI I TË ARDHURAVE ME DESTINACION	0	0	0	1,046	0	0
TË ARDHURAT E PRITSHME	3,533	625	4,315	5,411	4,835	5,135

SHUMA E KËRKUAR NETO						
SHUMA E KËRKUAR NETO	2019	2020	2021	2022	2023	2024
SHUMA E KËRKUAR NETO	74,465	71,263	96,339	92,164	88,040	87,785

Angazhimet	Vlera Totale për Aktivitet	0	0	0
Qëllime	Shpenzimet kapitale	0	0	0
	Mallra dhe shërbime	0	0	0
	Qëllime të mëtejshme	0	0	0
		OK	OK	OK

Shpjegimet teknike	
--------------------	--

<b>PËRPUTHSHMËRIA ME TAVANET</b>			
	<b>2022</b>	<b>2023</b>	<b>2024</b>
<b>Tavani i përgjithshëm</b>	97,575	92,875	92,920
SHPENZIMET E PRITSHME	97,575	92,875	92,920
Diferenca mes taveve të përgjithshme (duhet të jetë <0)	0	0	0
<b>Tavani i pagave dhe sigurimeve shoqërore</b>	45,909	46,097	46,142
Paga dhe sigurime shoqërore	45,909	46,097	46,142
Diferenca e taveve në paga dhe sigurime shoqërore (duhet të jetë <0)	0	0	0
<b>Tavani për shpenzime e tjera korrente</b>	49,912	45,778	45,778
Konsumi (përfshijtur paga dhe sigurimet shoqërore)	49,912	45,778	45,778
Diferenca e taveve në konsum (duhet të jetë <0)	0	0	0
<b>Minimumi i shpenzimeve kapitale</b>	1,754	1,000	1,000
Shpenzimet kapitale	1,754	1,000	1,000
Diferenca e minimumit të shpenzimeve kapitale (duhet të jetë >0)	0	0	0

Nënfunkcioni 20		082 Shërbimet kulturore				
Programi 20a		Trashëgimia kulturore, eventet artistike dhe kulturore				
08220						
SHPENZIME TË PRITSHME						
	2019	2020	2021	2022	2023	2024
SHPENZIME TË PRITSHME	77,998	71,888	100,654	97,575	92,875	92,920
SHPENZIME TË PRITSHME						
KOSTO DIREKTE PËR PROJEKTET DHE SHPENZIMET KAPITALE						
Pagat	600					
Sigurimet Shoqërore	601					
Mallra dhe shërbime	602					
Subvencione	603					
Të tjera transferata korrente të brendshme	604					
Transferata korrente të huaja	605					
Transferata për Buxhetet Familjare dhe Individuale	606					
Shpenzimet kapitale	230 / 231		1,754	1,000	1,000	
Rezerva	609					
Interesa per kredi direkte ose bono	650					
Të tjera	69 / ?					
KOSTO DIREKTE PËR PROJEKTET	0		1,754	1,000	1,000	
SHPENZIME KORRENTE						
Pagat	600		39,589	39,771	39,810	
Sigurimet Shoqërore	601		6,320	6,326	6,332	
Mallra dhe shërbime	602		44,780	40,788	40,788	
Subvencione	603		0	0	0	
Të tjera transferata korrente të brendshme	604		4,990	4,990	4,990	
Transferata korrente të huaja	605		0	0	0	
Transferata për Buxhetet Familjare dhe Individuale	606		142	0	0	
Rezerva	609					
Interesa per kredi direkte ose bono	650					
Të tjera	69 / ?		OK!	0	0	0
SHPENZIME KORRENTE			95,821	91,875	91,920	
SHPENZIME TË PRITSHME	77,998	71,888	100,654	97,575	92,875	92,920

TË ARDHURAT E PRITSHME						
	2019	2020	2021	2022	2023	2024
VLERËSIM I ARDHURAVE NGA TARIFAT						
VLERËSIM I ARDHURAVE NGA TARIFAT	3,533	625	4,315	4,365	4,835	5,135
VLERËSIMI I TË ARDHURAVE ME DESTINACION						
Transferata e kushtëzuar						
Transferata Specifike						
Trashëgimi me destinacion				1,046		
Burime të tjera (përfshirë gjokat)						
VLERËSIMI I TË ARDHURAVE ME DESTINACION	0	0	0	1,046	0	0
TË ARDHURAT E PRITSHME	3,533	625	4,315	5,411	4,835	5,135

SHUMA E KËRKUAR NETO						
SHUMA E KËRKUAR NETO	2019	2020	2021	2022	2023	2024
SHUMA E KËRKUAR NETO	74,465	71,263	96,339	92,164	88,040	87,785

Angazhimet	Vlera Totale për Aktivitetet	0	0	0
Qëllime	Shpenzimet kapitale			
	Mallra dhe shërbime			
	Qëllime të mëtejshme			
		OK	OK	OK
Shpjegimet teknike				
2022				
2023				
2024				







Nënfunkcioni 20		082 Shërbimet kulturore					
Programi 20d		-					
0							
SHPENZIME TË PRITSHME		2019	2020	2021	2022	2023	2024
SHPENZIME TË PRITSHME		0	0	0			
SHPENZIME TË PRITSHME							
KOSTO DIREKTE PËR PROJEKTET DHE SHPENZIMET KAPITALE							
Pagat	600						
Sigurimet Shoqërore	601						
Mallra dhe shërbime	602						
Subvencione	603						
Të tjera transferta korrente të brendshme	604						
Transferta korrente të huaja	605						
Transferta për Buxhetet Familjare dhe Individuale	606						
Shpenzimet kapitale	230 / 231						
Rezerva	609						
Interesa per kredi direkte ose bono	650						
Të tjera	69 / ?						
KOSTO DIREKTE PËR PROJEKTET	0			0	0	0	
SHPENZIME KORRENTE							
Pagat	600						
Sigurimet Shoqërore	601						
Mallra dhe shërbime	602						
Subvencione	603						
Të tjera transferta korrente të brendshme	604						
Transferta korrente të huaja	605						
Transferta për Buxhetet Familjare dhe Individuale	606						
Rezerva	609						
Interesa per kredi direkte ose bono	650						
Të tjera	69 / ?			OK	0	0	0
SHPENZIME KORRENTE					0	0	0
SHPENZIME TË PRITSHME		0	0	0	0	0	0

TË ARDHURAT E PRITSHME		2019	2020	2021	2022	2023	2024
VLERËSIM I ARDHURAVE NGA TARIFAT		0	0	0			
VLERËSIMI I TË ARDHURAVE ME DESTINACION							
Transferta e kushtëzuar							
Trasferta Specifike							
Trashëgimi me destinacion				0			
Burime të tjera (përfshirë gjrobat)							
VLERËSIMI I TË ARDHURAVE ME DESTINACION		0	0	0	0	0	0
TË ARDHURAT E PRITSHME		0	0	0	0	0	0

SHUMA E KËRKUAR NETO		2019	2020	2021	2022	2023	2024
SHUMA E KËRKUAR NETO		-	-	-	-	-	-

Angazhimet	Vlera Totale për Aktivitetet	0	0	0
Qëllime	Shpenzimet kapitale			
	Mallra dhe shërbime			
	Qëllime të mëtejshme			
		OK	OK	OK

Shpjegimet teknike	
2022	
2023	
2024	

Numër	Emri i Nënfunksionit		
<b>Nënfunksioni 21</b>	<b>091 Arsimi bazë dhe parashkollor</b>		
Drejtoria / Departamenti	Kryetari i programit		
	-		
	Emri i programit	Programi: detyrueshme / shtesë	Programi: I veti / I deleguar / Transferuar
<b>Programi 21a</b>	Arsimi bazë përfshirë arsimin parashkollor.	E detyrueshme	Transferuar
<b>Programi 21d</b>	0	0	0

PËRMBLEDHJE E KËRKESËS BUXHETORE						
Nënfunkcioni 21	091 Arsimi bazë dhe parashkollor					
SHPENZIME TË PRITSHME						
	2019	2020	2021	2022	2023	2024
SHPENZIME TË PRITSHME	266,135	260,478	343,236	377,309	343,050	340,018
SHPENZIME TË PRITSHME						
KOSTO DIREKTE PËR PROJEKTET DHE SHPENZIMET KAPITALE						
Pagat	600			0	0	0
Sigurimet Shoqërore	601			0	0	0
Mallra dhe shërbime	602			0	0	0
Subvencione	603			0	0	0
Të tjera transferata korrente të brendshme	604			0	0	0
Transferata korrente të huaja	605			0	0	0
Transferata për Buxhetet Familjare dhe Indiv	606			0	0	0
Shpenzimet kapitale	230 / 231			59,495	30,710	26,554
Rezerva	609			0	0	0
Interesa per kredi direkte ose bono	650			0	0	0
Të tjera	69 / ?			0	0	0
KOSTO DIREKTE PËR PROJEKTET				59,495	30,710	26,554
SHPENZIME KORRENTE						
Pagat	600			209,773	212,010	212,982
Sigurimet Shoqërore	601			33,402	33,720	33,872
Mallra dhe shërbime	602			74,409	66,610	66,610
Subvencione	603			0	0	0
Të tjera transferata korrente të brendshme	604			0	0	0
Transferata korrente të huaja	605			0	0	0
Transferata për Buxhetet Familjare dhe Indiv	606			230	0	0
				0	0	0
Rezerva	609			0	0	0
Interesa per kredi direkte ose bono	650			0	0	0
Të tjera	69 / ?			0	0	0
SHPENZIME KORRENTE				317,814	312,340	313,464
SHPENZIME TË PRITSHME	266,135	260,478	343,236	377,309	343,050	340,018

TË ARDHURAT E PRITSHME						
	2019	2020	2021	2022	2023	2024
VLERËSIM I ARDHURAVE NGA TARIFAT						
VLERËSIM I ARDHURAVE NGA TARIFAT	8,652	5,927	11,277	11,500	11,500	11,100
VLERËSIMI I TË ARDHURAVE ME DESTINACION						
Transferata e kushtëzuar				7,818	7,818	7,818
Trasferta Specifike				179,608	179,608	179,608
Trashëgimi me destinacion				0		
Burime të tjera (përfshirë gjokat)				0	0	0
VLERËSIMI I TË ARDHURAVE ME DESTINACION	166,931	166,036	186,686	187,426	187,426	187,426
TË ARDHURAT E PRITSHME	175,583	171,963	197,963	198,926	198,926	198,526

SHUMA E KËRKUAR NETO						
SHUMA E KËRKUAR NETO	2019	2020	2021	2022	2023	2024
SHUMA E KËRKUAR NETO	90,552	88,515	145,273	178,383	144,124	141,492

Angazhimet	Vlera Totale për Aktivitet	3,806	14,939	0
Qëllime	Shpenzimet kapitale	3,806	14,939	0
	Mallra dhe shërbime	0	0	0
	Qëllime të mëtejshme	0	0	0
		OK	OK	OK
Shpjegimet teknike				

<b>PËRPUTHSHMËRIA ME TAVANET</b>			
	<b>2022</b>	<b>2023</b>	<b>2024</b>
<b>Tavani i përgjithshëm</b>	377,309	343,050	340,018
SHPENZIMET E PRITSHME	377,309	343,050	340,018
Diferenca mes taveve të përgjithshme (duhet të jetë <0)	OK!	0	0
<b>Tavani i pagave dhe sigurimeve shoqërore</b>	243,175	245,730	246,854
Paga dhe sigurime shoqërore	243,175	245,730	246,854
Diferenca e taveve në paga dhe sigurime shoqërore (duhet të jetë <0)	OK!	0	0
<b>Tavani për shpenzime e tjera korrente</b>	74,639	66,610	66,610
Konsumi (përfshijë pagat dhe sigurimet shoqërore)	74,639	66,610	66,610
Diferenca e taveve në konsum (duhet të jetë <0)	OK!	0	0
<b>Minimumi i shpenzimeve kapitale</b>	59,495	30,710	26,554
Shpenzimet kapitale	59,495	30,710	26,554
Diferenca e minimumit të shpenzimeve kapitale (duhet të jetë >0)	OK!	0	0

Nënfunkcioni 21		091 Arsimi bazë dhe parashkollor				
Programi 21a		Arsimi bazë përfshirë arsimin parashkollor.				
09120						
SHPENZIME TË PRITSHME						
	2019	2020	2021	2022	2023	2024
SHPENZIME TË PRITSHME	266,135	260,478	343,236	377,309	343,050	340,018
SHPENZIME TË PRITSHME						
KOSTO DIREKTE PËR PROJEKTET DHE SHPENZIMET KAPITALE						
Pagat	600					
Sigurimet Shoqërore	601					
Mallra dhe shërbime	602					
Subvencione	603					
Të tjera transferata korrente të brendshme	604					
Transferata korrente të huaja	605					
Transferata për Buxhetet Familjare dhe Individuale	606					
Shpenzimet kapitale	230 / 231		59,495	30,710	26,554	
Rezerva	609					
Interesa për kredi direkte ose bono	650					
Të tjera	69 / ?					
KOSTO DIREKTE PËR PROJEKTET	0		59,495	30,710	26,554	
SHPENZIME KORRENTE						
Pagat	600		209,773	212,010	212,982	
Sigurimet Shoqërore	601		33,402	33,720	33,872	
Mallra dhe shërbime	602		74,409	66,610	66,610	
Subvencione	603		0	0	0	
Të tjera transferata korrente të brendshme	604		0	0	0	
Transferata korrente të huaja	605		0	0	0	
Transferata për Buxhetet Familjare dhe Individuale	606		230	0	0	
Rezerva	609					
Interesa për kredi direkte ose bono	650					
Të tjera	69 / ?		OK!	0	0	0
SHPENZIME KORRENTE			317,814	312,340	313,464	
SHPENZIME TË PRITSHME	266,135	260,478	343,236	377,309	343,050	340,018
TË ARDHURAT E PRITSHME						
	2019	2020	2021	2022	2023	2024
VLERËSIM I ARDHURAVE NGA TARIFAT						
VLERËSIM I ARDHURAVE NGA TARIFAT	8,652	5,927	11,277	11,500	11,500	11,100
VLERËSIMI I TË ARDHURAVE ME DESTINACION						
Transferata e kushtëzuar			7,818	7,818	7,818	
Transferata Specifike			179,608	179,608	179,608	
Trashëgimi me destinacion			0			
Burime të tjera (përfshirë gjokat)						
VLERËSIMI I TË ARDHURAVE ME DESTINACION	166,931	166,036	186,686	187,426	187,426	187,426
TË ARDHURAT E PRITSHME	175,583	171,963	197,963	198,926	198,926	198,526
SHUMA E KËRKUAR NETO						
SHUMA E KËRKUAR NETO	90,552	88,515	145,273	178,383	144,124	141,492
Angazhimet	Vlera Totale për Aktivitet		3,806	14,939	0	
Qëllime	Shpenzimet kapitale		3,806	14,939		
	Mallra dhe shërbime					
	Qëllime të mëtejshme					
			OK	OK	OK	
Shpjegimet teknike						
2022						
2023						
2024						







Nënfunkcioni 21		091 Arsimi bazë dhe parashkollor					
Programi 21d		-					
0							
SHPENZIME TË PRITSHME		2019	2020	2021	2022	2023	2024
SHPENZIME TË PRITSHME		0	0	0			
SHPENZIME TË PRITSHME							
KOSTO DIREKTE PËR PROJEKTET DHE SHPENZIMET KAPITALE							
Pagat	600						
Sigurimet Shoqërore	601						
Mallra dhe shërbime	602						
Subvencione	603						
Të tjera transferta korrente të brendshme	604						
Transferta korrente të huaja	605						
Transferta për Buxhetet Familjare dhe Individuale	606						
Shpenzimet kapitale	230 / 231						
Rezerva	609						
Interesa per kredi direkte ose bono	650						
Të tjera	69 / ?						
KOSTO DIREKTE PËR PROJEKTET	0			0	0	0	
SHPENZIME KORRENTE							
Pagat	600						
Sigurimet Shoqërore	601						
Mallra dhe shërbime	602						
Subvencione	603						
Të tjera transferta korrente të brendshme	604						
Transferta korrente të huaja	605						
Transferta për Buxhetet Familjare dhe Individuale	606						
Rezerva	609						
Interesa per kredi direkte ose bono	650						
Të tjera	69 / ?			OK	0	0	0
SHPENZIME KORRENTE					0	0	0
SHPENZIME TË PRITSHME		0	0	0	0	0	0

TË ARDHURAT E PRITSHME		2019	2020	2021	2022	2023	2024
VLERËSIM I ARDHURAVE NGA TARIFAT		0	0	0			
VLERËSIMI I TË ARDHURAVE ME DESTINACION							
Transferta e kushtëzuar							
Trasferta Specifike							
Trashëgimi me destinacion				0			
Burime të tjera (përfshirë gjrobat)							
VLERËSIMI I TË ARDHURAVE ME DESTINACION		0	0	0	0	0	0
TË ARDHURAT E PRITSHME		0	0	0	0	0	0

SHUMA E KËRKUAR NETO		2019	2020	2021	2022	2023	2024
SHUMA E KËRKUAR NETO		-	-	-	-	-	-

Angazhimet	Vlera Totale për Aktivitet	0	0	0
Qëllime	Shpenzimet kapitale			
	Mallra dhe shërbime			
	Qëllime të mëtejshme			
		OK	OK	OK

Shpjegimet teknike	
2022	
2023	
2024	

Numër	Emri i Nënfunksionit		
Drejtoria / Departamenti	Kryetari i programit		
	Emri i programit	Programi: detyrueshme / shtesë	Programi: I veti / I deleguar / Transferuar
<b>Nënfunksioni 22</b>	<b>092 Arsimi parauniversitar</b>		
<b>Programi 22a</b>	Arsimi i mesëm i përgjithshëm	E detyrueshme	Transferuar
<b>Programi 22c</b>	Arsimi profesional	E detyrueshme	I deleguar
<b>Programi 22d</b>	0	0	0

PËRMBLEDHJE E KËRKESËS BUXHETORE						
Nënfunkcioni 22	092 Arsimi parauniversitar					
SHPENZIME TË PRITSHME						
	2019	2020	2021	2022	2023	2024
SHPENZIME TË PRITSHME	110,296	123,603	171,112	156,983	123,584	115,954
SHPENZIME TË PRITSHME						
KOSTO DIREKTE PËR PROJEKTET DHE SHPENZIMET KAPITALE						
Pagat	600			0	0	0
Sigurimet Shoqërore	601			0	0	0
Mallra dhe shërbime	602			0	0	0
Subvencione	603			0	0	0
Të tjera transferata korrente të brendshme	604			0	0	0
Transferata korrente të huaja	605			0	0	0
Transferata për Buxhetet Familjare dhe Indiv	606			0	0	0
Shpenzimet kapitale	230 / 231			47,085	14,593	6,798
Rezerva	609			0	0	0
Interesa per kredi direkte ose bono	650			0	0	0
Të tjera	69 / ?			0	0	0
KOSTO DIREKTE PËR PROJEKTET				47,085	14,593	6,798
SHPENZIME KORRENTE						
Pagat	600			35,207	35,728	35,928
Sigurimet Shoqërore	601			5,649	5,683	5,714
Mallra dhe shërbime	602			55,440	54,291	54,225
Subvencione	603			0	0	0
Të tjera transferata korrente të brendshme	604			0	0	0
Transferata korrente të huaja	605			0	0	0
Transferata për Buxhetet Familjare dhe Indiv	606			13,602	13,289	13,289
				0	0	0
Rezerva	609			0	0	0
Interesa per kredi direkte ose bono	650			0	0	0
Të tjera	69 / ?			0	0	0
				OK		
SHPENZIME KORRENTE				109,898	108,991	109,156
SHPENZIME TË PRITSHME	110,296	123,603	171,112	156,983	123,584	115,954

TË ARDHURAT E PRITSHME						
	2019	2020	2021	2022	2023	2024
VLERËSIM I ARDHURAVE NGA TARIFAT						
VLERËSIM I ARDHURAVE NGA TARIFAT	103	63	30	30	50	50
VLERËSIMI I TË ARDHURAVE ME DESTINACION						
Transferata e kushtëzuar				17,158	17,158	17,158
Trasferta Specifike				84,416	84,416	84,416
Trashëgimi me destinacion				14,880		
Burime të tjera (përfshirë gjokat)				0	0	0
VLERËSIMI I TË ARDHURAVE ME DESTINACION	87,997	86,364	117,882	116,454	101,574	101,574
TË ARDHURAT E PRITSHME	88,100	86,427	117,912	116,484	101,624	101,624

SHUMA E KËRKUAR NETO						
SHUMA E KËRKUAR NETO	2019	2020	2021	2022	2023	2024
SHUMA E KËRKUAR NETO	22,196	37,176	53,200	40,499	21,960	14,330

Angazhimet	Vlera Totale për Aktivitet	0	0	0
Qëllime	Shpenzimet kapitale	0	0	0
	Mallra dhe shërbime	0	0	0
	Qëllime të mëtejshme	0	0	0
		OK	OK	OK
Shpjegimet teknike				

<b>PËRPUTHSHMËRIA ME TAVANET</b>			
	<b>2022</b>	<b>2023</b>	<b>2024</b>
<b>Tavani i përgjithshëm</b>	156,983	123,584	115,954
SHPENZIMET E PRITSHME	156,983	123,584	115,954
Diferenca mes tavaneve të përgjithshme (duhet të jetë <0)	OK!	0	0
<b>Tavani i pagave dhe sigurimeve shoqërore</b>	40,856	41,411	41,642
Paga dhe sigurime shoqërore	40,856	41,411	41,642
Diferenca e tavaneve në paga dhe sigurime shoqërore (duhet të jetë <0)	OK!	0	0
<b>Tavani për shpenzime e tjera korrente</b>	69,042	67,580	67,514
Konsumi (përfshijtur paga dhe sigurimet shoqërore)	69,042	67,580	67,514
Diferenca e tavaneve në konsum (duhet të jetë <0)	OK!	0	0
<b>Minimumi i shpenzimeve kapitale</b>	47,085	14,593	6,798
Shpenzimet kapitale	47,085	14,593	6,798
Diferenca e minimumit të shpenzimeve kapitale (duhet të jetë >0)	OK!	0	0

Nënfunkcioni 22		092 Arsimi parauniversitar					
Programi 22a		Arsimi i mesëm i përgjithshëm					
09230							
SHPENZIME TË PRITSHME		2019	2020	2021	2022	2023	2024
SHPENZIME TË PRITSHME		48,033	61,672	71,396	51,145	50,171	42,541
SHPENZIME TË PRITSHME		KOSTO DIREKTE PËR PROJEKTET DHE SHPENZIMET KAPITALE					
Pagat	600						
Sigurimet Shoqërore	601						
Mallra dhe shërbime	602						
Subvencione	603						
Të tjera transfertat korrente të brendshme	604						
Transfertat korrente të huaja	605						
Transfertat për Buxhetet Familjare dhe Individuale	606						
Shpenzimet kapitale	230 / 231		14,640	14,593	6,798		
Rezerva	609						
Interesa për kredi direkte ose bono	650						
Të tjera	69 / ?						
KOSTO DIREKTE PËR PROJEKTET	0		14,640	14,593	6,798		
SHPENZIME KORRENTE							
Pagat	600		18,110	18,566	18,709		
Sigurimet Shoqërore	601		2,930	2,953	2,975		
Mallra dhe shërbime	602		15,152	14,059	14,059		
Subvencione	603		0	0	0		
Të tjera transfertat korrente të brendshme	604		0	0	0		
Transfertat korrente të huaja	605		0	0	0		
Transfertat për Buxhetet Familjare dhe Individuale	606		313	0	0		
Rezerva	609						
Interesa për kredi direkte ose bono	650						
Të tjera	69 / ?		OK!	0	0	0	
SHPENZIME KORRENTE			36,505	35,578	35,743		
SHPENZIME TË PRITSHME		48,033	61,672	71,396	51,145	50,171	42,541

TË ARDHURAT E PRITSHME		2019	2020	2021	2022	2023	2024
VLERËSIM I ARDHURAVE NGA TARIFAT		0	0	0			
VLERËSIMI I TË ARDHURAVE ME DESTINACION							
Transferta e kushtëzuar				2,300	2,300	2,300	
Transferta Specifike				25,911	25,911	25,911	
Trashëgimi me destinacion				5,730			
Burime të tjera (përfshirë gjokat)							
VLERËSIMI I TË ARDHURAVE ME DESTINACION		25,734	25,898	37,659	33,941	28,211	28,211
TË ARDHURAT E PRITSHME		25,734	25,898	37,659	33,941	28,211	28,211

SHUMA E KËRKUAR NETO		2019	2020	2021	2022	2023	2024
SHUMA E KËRKUAR NETO		22,299	35,774	33,737	17,204	21,960	14,330

Angazhimet	Vlera Totale për Aktivitet	0	0	0
Qëllime	Shpenzimet kapitale			
	Mallra dhe shërbime			
	Qëllime të mëtejshme			
		OK	OK	OK

Shpjegimet teknike	
2022	
2023	
2024	



Nënfunkcioni 22		092 Arsimi parauniversitar					
Programi 22c		Arsimi profesional					
09240							
SHPENZIME TË PRITSHME							
	2019	2020	2021	2022	2023	2024	
SHPENZIME TË PRITSHME	62,263	61,931	99,716	105,838	73,413	73,413	
SHPENZIME TË PRITSHME							
KOSTO DIREKTE PËR PROJEKTET DHE SHPENZIMET KAPITALE							
Pagat	600						
Sigurimet Shoqërore	601						
Mallra dhe shërbime	602						
Subvencione	603						
Të tjera transfertat korrente të brendshme	604						
Transferta korrente të huaja	605						
Transferta për Buxhetet Familjare dhe Individuale	606						
Shpenzimet kapitale	230 / 231			32,445			
Rezerva	609						
Interesa për kredi direkte ose bono	650						
Të tjera	69 / ?						
KOSTO DIREKTE PËR PROJEKTET	0			32,445	0	0	
SHPENZIME KORRENTE							
Pagat	600			17,097	17,162	17,219	
Sigurimet Shoqërore	601			2,719	2,730	2,739	
Mallra dhe shërbime	602			40,288	40,232	40,166	
Subvencione	603			0	0	0	
Të tjera transfertat korrente të brendshme	604			0	0	0	
Transferta korrente të huaja	605			0	0	0	
Transferta për Buxhetet Familjare dhe Individuale	606			13,289	13,289	13,289	
Rezerva	609						
Interesa për kredi direkte ose bono	650						
Të tjera	69 / ?						
SHPENZIME KORRENTE				73,393	73,413	73,413	
SHPENZIME TË PRITSHME	62,263	61,931	99,716	105,838	73,413	73,413	

TË ARDHURAT E PRITSHME						
	2019	2020	2021	2022	2023	2024
VLERËSIM I ARDHURAVE NGA TARIFAT						
VLERËSIM I ARDHURAVE NGA TARIFAT	103	63	30	30	50	50
VLERËSIMI I TË ARDHURAVE ME DESTINACION						
Transferta e kushtëzuar				14,858	14,858	14,858
Transferta Specifike				58,505	58,505	58,505
Trashëgimi me destinacion				9,150		
Burime të tjera (përfshirë gjrobat)						
VLERËSIMI I TË ARDHURAVE ME DESTINACION	62,263	60,466	80,223	82,513	73,363	73,363
TË ARDHURAT E PRITSHME	62,366	60,529	80,253	82,543	73,413	73,413

SHUMA E KËRKUAR NETO						
SHUMA E KËRKUAR NETO	-103	1,402	19,463	23,295	-	-
Angazhimet	Vlera Totale për Aktivitet					
Qëllime	Shpenzimet kapitale					
	Mallra dhe shërbime					
	Qëllime të mëtejshme					
				OK	OK	OK
Shpjegimet teknike						
2022						
2023						
2024						

Nënfunkcioni 22		092 Arsimi parauniversitar					
Programi 22d		-					
0							
SHPENZIME TË PRITSHME		2019	2020	2021	2022	2023	2024
SHPENZIME TË PRITSHME		0	0	0			
SHPENZIME TË PRITSHME							
KOSTO DIREKTE PËR PROJEKTET DHE SHPENZIMET KAPITALE							
Pagat	600						
Sigurimet Shoqërore	601						
Mallra dhe shërbime	602						
Subvencione	603						
Të tjera transferta korrente të brendshme	604						
Transferta korrente të huaja	605						
Transferta për Buxhetet Familjare dhe Individuale	606						
Shpenzimet kapitale	230 / 231						
Rezerva	609						
Interesa per kredi direkte ose bono	650						
Të tjera	69 / ?						
KOSTO DIREKTE PËR PROJEKTET	0			0	0	0	
SHPENZIME KORRENTE							
Pagat	600						
Sigurimet Shoqërore	601						
Mallra dhe shërbime	602						
Subvencione	603						
Të tjera transferta korrente të brendshme	604						
Transferta korrente të huaja	605						
Transferta për Buxhetet Familjare dhe Individuale	606						
Rezerva	609						
Interesa per kredi direkte ose bono	650						
Të tjera	69 / ?			OK	0	0	0
SHPENZIME KORRENTE					0	0	0
SHPENZIME TË PRITSHME		0	0	0	0	0	0

TË ARDHURAT E PRITSHME		2019	2020	2021	2022	2023	2024
VLERËSIM I ARDHURAVE NGA TARIFAT		0	0	0			
VLERËSIMI I TË ARDHURAVE ME DESTINACION							
Transferta e kushtëzuar							
Trasferta Specifike							
Trashëgimi me destinacion				0			
Burime të tjera (përfshirë gjrobat)							
VLERËSIMI I TË ARDHURAVE ME DESTINACION		0	0	0	0	0	0
TË ARDHURAT E PRITSHME		0	0	0	0	0	0

SHUMA E KËRKUAR NETO		2019	2020	2021	2022	2023	2024
SHUMA E KËRKUAR NETO		-	-	-	-	-	-

Angazhimet	Vlera Totale për Aktivitetet	0	0	0
Qëllime	Shpenzimet kapitale			
	Mallra dhe shërbime			
	Qëllime të mëtejshme			
		OK	OK	OK

Shpjegimet teknike	
2022	
2023	
2024	



Numër	Emri i Nënfunksionit		
Drejtoria / Departamenti	Kryetari i programit		
	Emri i programit	Programi: detyrueshme / shtesë	Programi: I veti / I deleguar / Transferuar
<b>Nënfunksioni 23</b>	<b>101 Sëmundje dhe paaftësi</b>		
<b>Programi 24a</b>	Kujdesi social për personat e sëmurë dhe me aftësi të kufizuara	E detyrueshme	I veti
<b>Programi 24b</b>	0	0	0
<b>Programi 24c</b>	0	0	0

PËRMBLEDHJE E KËRKESËS BUXHETORE						
Nënfunkcioni 23	101 Sëmundje dhe paaftësi					
SHPENZIME TË PRITSHME						
	2019	2020	2021	2022	2023	2024
SHPENZIME TË PRITSHME	0	0	0	0	0	0
SHPENZIME TË PRITSHME						
KOSTO DIREKTE PËR PROJEKTET DHE SHPENZIMET KAPITALE						
Pagat	600			0	0	0
Sigurimet Shoqërore	601			0	0	0
Mallra dhe shërbime	602			0	0	0
Subvencione	603			0	0	0
Të tjera transferata korrente të brendshme	604			0	0	0
Transferata korrente të huaja	605			0	0	0
Transferata për Buxhetet Familjare dhe Indiv	606			0	0	0
Shpenzimet kapitale	230 / 231			0	0	0
Rezerva	609			0	0	0
Interesa per kredi direkte ose bono	650			0	0	0
Të tjera	69 / ?			0	0	0
KOSTO DIREKTE PËR PROJEKTET				0	0	0
SHPENZIME KORRENTE						
Pagat	600			0	0	0
Sigurimet Shoqërore	601			0	0	0
Mallra dhe shërbime	602			0	0	0
Subvencione	603			0	0	0
Të tjera transferata korrente të brendshme	604			0	0	0
Transferata korrente të huaja	605			0	0	0
Transferata për Buxhetet Familjare dhe Indiv	606			0	0	0
				0	0	0
Rezerva	609			0	0	0
Interesa per kredi direkte ose bono	650			0	0	0
Të tjera	69 / ?			0	0	0
SHPENZIME KORRENTE				0	0	0
SHPENZIME TË PRITSHME	0	0	0	0	0	0

TË ARDHURAT E PRITSHME						
	2019	2020	2021	2022	2023	2024
VLERËSIM I ARDHURAVE NGA TARIFAT						
VLERËSIM I ARDHURAVE NGA TARIFAT	0	0	0	0	0	0
VLERËSIMI I TË ARDHURAVE ME DESTINACION						
Transferata e kushtëzuar				0	0	0
Trasferata Specifike				0	0	0
Trashëgimi me destinacion				0		
Burime të tjera (përfshirë gjrobat)				0	0	0
VLERËSIMI I TË ARDHURAVE ME DESTINACION	0	0	0	0	0	0
TË ARDHURAT E PRITSHME	0	0	0	0	0	0

SHUMA E KËRKUAR NETO						
SHUMA E KËRKUAR NETO	-	-	-	-	-	-

Angazhimet	Vlera Totale për Aktivitet	0	0	0
Qëllime	Shpenzimet kapitale	0	0	0
	Mallra dhe shërbime	0	0	0
	Qëllime të mëtejshme	0	0	0
		OK	OK	OK
Shpjegimet teknike				

<b>PËRPUTHSHMËRIA ME TAVANET</b>			
	<b>2022</b>	<b>2023</b>	<b>2024</b>
<b>Tavani i përgjithshëm</b>	0	0	0
SHPENZIMET E PRITSHME	0	0	0
Diferenca mes taveve të përgjithshme (duhet të jetë <0)	OK!	0	0
<b>Tavani i pagave dhe sigurimeve shoqërore</b>	0	0	0
Paga dhe sigurime shoqërore	0	0	0
Diferenca e taveve në paga dhe sigurime shoqërore (duhet të jetë <0)	OK!	0	0
<b>Tavani për shpenzime e tjera korrente</b>	0	0	0
Konsumi (përfshijtur paga dhe sigurimet shoqërore)	0	0	0
Diferenca e taveve në konsum (duhet të jetë <0)	OK!	0	0
<b>Minimumi i shpenzimeve kapitale</b>	0	0	0
Shpenzimet kapitale	0	0	0
Diferenca e minimumit të shpenzimeve kapitale (duhet të jetë >0)	OK!	0	0

Nënfunkcioni 23		101 Sëmundje dhe paaftësi					
Programi 24a		Kujdesi social për personat e sëmurë dhe me aftësi të kufizuara					
10140							
SHPENZIME TË PRITSHME		2019	2020	2021	2022	2023	2024
SHPENZIME TË PRITSHME		0	0	0			
SHPENZIME TË PRITSHME		KOSTO DIREKTE PËR PROJEKTET DHE SHPENZIMET KAPITALE					
Pagat	600						
Sigurimet Shoqërore	601						
Mallra dhe shërbime	602						
Subvencione	603						
Të tjera transferata korrente të brendshme	604						
Transferata korrente të huaja	605						
Transferata për Buxhetet Familjare dhe Individuale	606						
Shpenzimet kapitale	230 / 231						
Rezerva	609						
Interesa për kredi direkte ose bono	650						
Të tjera	69 / ?						
KOSTO DIREKTE PËR PROJEKTET	0			0	0	0	
SHPENZIME KORRENTE							
Pagat	600						
Sigurimet Shoqërore	601						
Mallra dhe shërbime	602						
Subvencione	603						
Të tjera transferata korrente të brendshme	604						
Transferata korrente të huaja	605						
Transferata për Buxhetet Familjare dhe Individuale	606						
Rezerva	609						
Interesa për kredi direkte ose bono	650						
Të tjera	69 / ?			OK!	0	0	0
SHPENZIME KORRENTE					0	0	0
SHPENZIME TË PRITSHME		0	0	0	0	0	0

TË ARDHURAT E PRITSHME		2019	2020	2021	2022	2023	2024
VLERËSIM I ARDHURAVE NGA TARIFAT		0	0	0			
VLERËSIMI I TË ARDHURAVE ME DESTINACION							
Transferata e kushtëzuar							
Transferata Specifike							
Trashëgimi me destinacion				0			
Burime të tjera (përfshirë gjokat)							
VLERËSIMI I TË ARDHURAVE ME DESTINACION		0	0	0	0	0	0
TË ARDHURAT E PRITSHME		0	0	0	0	0	0

SHUMA E KËRKUAR NETO		2019	2020	2021	2022	2023	2024
SHUMA E KËRKUAR NETO		-	-	-	-	-	-

Angazhimet	Vlera Totale për Aktivitet	0	0	0
Qëllime	Shpenzimet kapitale			
	Mallra dhe shërbime			
	Qëllime të mëtejshme			
		OK	OK	OK
Shpjegimet teknike				
2022				
2023				
2024				

Nënfunkcioni 23		101 Sëmundje dhe paaftësi					
Programi 24b		-					
0							
SHPENZIME TË PRITSHME		2019	2020	2021	2022	2023	2024
SHPENZIME TË PRITSHME		0	0	0			
SHPENZIME TË PRITSHME							
KOSTO DIREKTE PËR PROJEKTET DHE SHPENZIMET KAPITALE							
Pagat	600						
Sigurimet Shoqërore	601						
Mallra dhe shërbime	602						
Subvencione	603						
Të tjera transferata korrente të brendshme	604						
Transferata korrente të huaja	605						
Transferata për Buxhetet Familjare dhe Individuale	606						
Shpenzimet kapitale	230 / 231						
Rezerva	609						
Interesa për kredi direkte ose bono	650						
Të tjera	69 / ?						
KOSTO DIREKTE PËR PROJEKTET	0				0	0	0
SHPENZIME KORRENTE							
Pagat	600						
Sigurimet Shoqërore	601						
Mallra dhe shërbime	602						
Subvencione	603						
Të tjera transferata korrente të brendshme	604						
Transferata korrente të huaja	605						
Transferata për Buxhetet Familjare dhe Individuale	606						
Rezerva	609						
Interesa për kredi direkte ose bono	650						
Të tjera	69 / ?			OK!	0	0	0
SHPENZIME KORRENTE					0	0	0
SHPENZIME TË PRITSHME		0	0	0	0	0	0

TË ARDHURAT E PRITSHME		2019	2020	2021	2022	2023	2024
VLERËSIM I ARDHURAVE NGA TARIFAT		0	0	0	0	0	0
VLERËSIM I ARDHURAVE NGA TARIFAT		0	0	0			
VLERËSIMI I TË ARDHURAVE ME DESTINACION							
Transferata e kushtëzuar							
Transferata Specifike							
Trashëgimi me destinacion					0		
Burime të tjera (përfshirë gjobot)							
VLERËSIMI I TË ARDHURAVE ME DESTINACION		0	0	0	0	0	0
TË ARDHURAT E PRITSHME		0	0	0	0	0	0

SHUMA E KËRKUAR NETO		2019	2020	2021	2022	2023	2024
SHUMA E KËRKUAR NETO		-	-	-	-	-	-

Angazhimet	Vlera Totale për Aktivitet	0	0	0
Qëllime	Shpenzimet kapitale			
	Mallra dhe shërbime			
	Qëllime të mëtejshme			
		OK	OK	OK
Shpjegimet teknike				
2022				
2023				
2024				

Nënfunkcioni 23		101 Sëmundje dhe paaftësi					
Programi 24c		-					
0							
SHPENZIME TË PRITSHME		2019	2020	2021	2022	2023	2024
SHPENZIME TË PRITSHME		0	0	0			
SHPENZIME TË PRITSHME							
KOSTO DIREKTE PËR PROJEKTET DHE SHPENZIMET KAPITALE							
Pagat	600						
Sigurimet Shoqërore	601						
Mallra dhe shërbime	602						
Subvencione	603						
Të tjera transferata korrente të brendshme	604						
Transferata korrente të huaja	605						
Transferata për Buxhetet Familjare dhe Individuale	606						
Shpenzimet kapitale	230 / 231						
Rezerva	609						
Interesa për kredi direkte ose bono	650						
Të tjera	69 / ?						
KOSTO DIREKTE PËR PROJEKTET	0				0	0	0
SHPENZIME KORRENTE							
Pagat	600						
Sigurimet Shoqërore	601						
Mallra dhe shërbime	602						
Subvencione	603						
Të tjera transferata korrente të brendshme	604						
Transferata korrente të huaja	605						
Transferata për Buxhetet Familjare dhe Individuale	606						
Rezerva	609						
Interesa për kredi direkte ose bono	650						
Të tjera	69 / ?			OK!	0	0	0
SHPENZIME KORRENTE					0	0	0
SHPENZIME TË PRITSHME		0	0	0	0	0	0

TË ARDHURAT E PRITSHME		2019	2020	2021	2022	2023	2024
VLERËSIM I ARDHURAVE NGA TARIFAT		0	0	0			
VLERËSIMI I TË ARDHURAVE ME DESTINACION							
Transferata e kushtëzuar							
Transferata Specifike							
Trashëgimi me destinacion				0			
Burime të tjera (përfshirë gjokat)							
VLERËSIMI I TË ARDHURAVE ME DESTINACION		0	0	0	0	0	0
TË ARDHURAT E PRITSHME		0	0	0	0	0	0

SHUMA E KËRKUAR NETO		2019	2020	2021	2022	2023	2024
SHUMA E KËRKUAR NETO		-	-	-	-	-	-

Angazhimet	Vlera Totale për Aktivitet	0	0	0
Qëllime	Shpenzimet kapitale			
	Mallra dhe shërbime			
	Qëllime të mëtejshme			
		OK	OK	OK

Shpjegimet teknike	
2022	
2023	
2024	

Numër	Emri i Nënfunksionit		
<b>Nënfunksioni 24</b>	<b>102 Të moshuarit</b>		
Drejtoria / Departamenti	Kryetari i programit		
	-		
	Emri i programit	Programi: detyrueshme / shtesë	Programi: I veti / I deleguar / Transferuar
Programi 25a	Sigurimi shoqëror	E detyrueshme	I veti
Programi 25b	0	0	0
Programi 25c	0	0	0

PËRMBLEDHJE E KËRKESËS BUXHETORE						
Nënfunkcioni 24	102 Të moshuarit					
SHPENZIME TË PRITSHME						
	2019	2020	2021	2022	2023	2024
SHPENZIME TË PRITSHME	0	0	0	0	0	0
SHPENZIME TË PRITSHME						
KOSTO DIREKTE PËR PROJEKTET DHE SHPENZIMET KAPITALE						
Pagat	600			0	0	0
Sigurimet Shoqërore	601			0	0	0
Mallra dhe shërbime	602			0	0	0
Subvencione	603			0	0	0
Të tjera transferata korrente të brendshme	604			0	0	0
Transferata korrente të huaja	605			0	0	0
Transferata për Buxhetet Familjare dhe Indiv	606			0	0	0
Shpenzimet kapitale	230 / 231			0	0	0
Rezerva	609			0	0	0
Interesa per kredi direkte ose bono	650			0	0	0
Të tjera	69 / ?			0	0	0
KOSTO DIREKTE PËR PROJEKTET				0	0	0
SHPENZIME KORRENTE						
Pagat	600			0	0	0
Sigurimet Shoqërore	601			0	0	0
Mallra dhe shërbime	602			0	0	0
Subvencione	603			0	0	0
Të tjera transferata korrente të brendshme	604			0	0	0
Transferata korrente të huaja	605			0	0	0
Transferata për Buxhetet Familjare dhe Indiv	606			0	0	0
				0	0	0
Rezerva	609			0	0	0
Interesa per kredi direkte ose bono	650			0	0	0
Të tjera	69 / ?			0	0	0
SHPENZIME KORRENTE				0	0	0
SHPENZIME TË PRITSHME	0	0	0	0	0	0

TË ARDHURAT E PRITSHME						
	2019	2020	2021	2022	2023	2024
VLERËSIM I ARDHURAVE NGA TARIFAT						
VLERËSIM I ARDHURAVE NGA TARIFAT	0	0	0	0	0	0
VLERËSIMI I TË ARDHURAVE ME DESTINACION						
Transferata e kushtëzuar				0	0	0
Trasferata Specifike				0	0	0
Trashëgimi me destinacion				0		
Burime të tjera (përfshirë gjrobat)				0	0	0
VLERËSIMI I TË ARDHURAVE ME DESTINACION	0	0	0	0	0	0
TË ARDHURAT E PRITSHME	0	0	0	0	0	0
SHUMA E KËRKUAR NETO						
SHUMA E KËRKUAR NETO	-	-	-	-	-	-
Angazhimet	Vlera Totale për Aktivitet			0	0	0
Qëllime	Shpenzimet kapitale			0	0	0
	Mallra dhe shërbime			0	0	0
	Qëllime të mëtejshme			0	0	0
				OK	OK	OK
Shpjegimet teknike						



<b>PËRPUTHSHMËRIA ME TAVANET</b>			
	<b>2022</b>	<b>2023</b>	<b>2024</b>
<b>Tavani i përgjithshëm</b>	0	0	0
SHPENZIMET E PRITSHME	0	0	0
Diferenca mes tavaneve të përgjithshme (duhet të jetë <0)	OK!	0	0
<b>Tavani i pagave dhe sigurimeve shoqërore</b>	0	0	0
Paga dhe sigurime shoqërore	0	0	0
Diferenca e tavaneve në paga dhe sigurime shoqërore (duhet të jetë <0)	OK!	0	0
<b>Tavani për shpenzime e tjera korrente</b>	0	0	0
Konsumi (përfshijtur paga dhe sigurimet shoqërore)	0	0	0
Diferenca e tavaneve në konsum (duhet të jetë <0)	OK!	0	0
<b>Minimumi i shpenzimeve kapitale</b>	0	0	0
Shpenzimet kapitale	0	0	0
Diferenca e minimumit të shpenzimeve kapitale (duhet të jetë >0)	OK!	0	0

Nënfunkcioni 24		102 Të moshuarit					
Programi 25a		Sigurimi shoqëror					
10220							
SHPENZIME TË PRITSHME				TË ARDHURAT E PRITSHME			
	2019	2020	2021	2022	2023	2024	
SHPENZIME TË PRITSHME	0	0	0				
SHPENZIME TË PRITSHME							
KOSTO DIREKTE PËR PROJEKTET DHE SHPENZIMET KAPITALE							
Pagat	600						
Sigurimet Shoqërore	601						
Mallra dhe shërbime	602						
Subvencione	603						
Të tjera transferata korrente të brendshme	604						
Transferata korrente të huaja	605						
Transferata për Buxhetet Familjare dhe Indiv	606						
Shpenzimet kapitale	230 / 231						
Rezerva	609						
Interesa per kredi direkte ose bono	650						
Të tjera	69 / ?						
KOSTO DIREKTE PËR PROJEKTET	0			0	0	0	
SHPENZIME KORRENTE							
Pagat	600						
Sigurimet Shoqërore	601						
Mallra dhe shërbime	602						
Subvencione	603						
Të tjera transferata korrente të brendshme	604						
Transferata korrente të huaja	605						
Transferata për Buxhetet Familjare dhe Indiv	606						
Rezerva	609						
Interesa per kredi direkte ose bono	650						
Të tjera	69 / ?		OK!	0	0	0	
SHPENZIME KORRENTE				0	0	0	
SHPENZIME TË PRITSHME	0	0	0	0	0	0	0
VLERËSIM I ARDHURAVE NGA TARIFAT							
VLERËSIM I ARDHURAVE NGA TARIFAT	0	0	0				
VLERËSIMI I TË ARDHURAVE ME DESTINACION							
Transferata e kushtëzuar							
Transferata Specifike							
Trashëgimi me destinacion				0			
Burime të tjera (përfshirë gjokat)							
VLERËSIMI I TË ARDHURAVE ME DESTINACION	0	0	0	0	0	0	0
TË ARDHURAT E PRITSHME	0	0	0	0	0	0	0
SHUMA E KËRKUAR NETO							
SHUMA E KËRKUAR NETO	-	-	-	-	-	-	-
Angazhimet	Vlera Totale për Aktivitet		0	0	0		
Qëllime	Shpenzimet kapitale						
	Mallra dhe shërbime						
	Qëllime të mëtejshme						
			OK	OK	OK		
Shpjegimet teknike							
2022							
2023							
2024							

Nënfunkcioni 24		102 Të moshuarit					
Programi 25b		-					
0							
SHPENZIME TË PRITSHME		2019	2020	2021	2022	2023	2024
SHPENZIME TË PRITSHME		0	0	0			
SHPENZIME TË PRITSHME							
KOSTO DIREKTE PËR PROJEKTET DHE SHPENZIMET KAPITALE							
Pagat	600						
Sigurimet Shoqërore	601						
Mallra dhe shërbime	602						
Subvencione	603						
Të tjera transferata korrente të brendshme	604						
Transferata korrente të huaja	605						
Transferata për Buxhetet Familjare dhe Individuale	606						
Shpenzimet kapitale	230 / 231						
Rezerva	609						
Interesa për kredi direkte ose bono	650						
Të tjera	69 / ?						
KOSTO DIREKTE PËR PROJEKTET	0				0	0	0
SHPENZIME KORRENTE							
Pagat	600						
Sigurimet Shoqërore	601						
Mallra dhe shërbime	602						
Subvencione	603						
Të tjera transferata korrente të brendshme	604						
Transferata korrente të huaja	605						
Transferata për Buxhetet Familjare dhe Individuale	606						
Rezerva	609						
Interesa për kredi direkte ose bono	650						
Të tjera	69 / ?			OK!	0	0	0
SHPENZIME KORRENTE					0	0	0
SHPENZIME TË PRITSHME		0	0	0	0	0	0

TË ARDHURAT E PRITSHME		2019	2020	2021	2022	2023	2024
VLERËSIM I ARDHURAVE NGA TARIFAT		0	0	0	0	0	0
VLERËSIM I ARDHURAVE NGA TARIFAT		0	0	0			
VLERËSIMI I TË ARDHURAVE ME DESTINACION							
Transferata e kushtëzuar							
Transferata Specifike							
Trashëgimi me destinacion					0		
Burime të tjera (përfshirë gjobot)							
VLERËSIMI I TË ARDHURAVE ME DESTINACION		0	0	0	0	0	0
TË ARDHURAT E PRITSHME		0	0	0	0	0	0

SHUMA E KËRKUAR NETO		2019	2020	2021	2022	2023	2024
SHUMA E KËRKUAR NETO		-	-	-	-	-	-

Angazhimet	Vlera Totale për Aktivitet	0	0	0
Qëllime	Shpenzimet kapitale			
	Mallra dhe shërbime			
	Qëllime të mëtejshme			
		OK	OK	OK
Shpjegimet teknike				
2022				
2023				
2024				

Nënfunkcioni 24		102 Të moshuarit					
Programi 25c		-					
0							
SHPENZIME TË PRITSHME		2019	2020	2021	2022	2023	2024
SHPENZIME TË PRITSHME		0	0	0			
SHPENZIME TË PRITSHME							
KOSTO DIREKTE PËR PROJEKTET DHE SHPENZIMET KAPITALE							
Pagat	600						
Sigurimet Shoqërore	601						
Mallra dhe shërbime	602						
Subvencione	603						
Të tjera transferta korrente të brendshme	604						
Transferta korrente të huaja	605						
Transferta për Buxhetet Familjare dhe Indiv	606						
Shpenzimet kapitale	230 / 231						
Rezerva	609						
Interesa per kredi direkte ose bono	650						
Të tjera	69 / ?						
KOSTO DIREKTE PËR PROJEKTET	0				0	0	0
SHPENZIME KORRENTE							
Pagat	600						
Sigurimet Shoqërore	601						
Mallra dhe shërbime	602						
Subvencione	603						
Të tjera transferta korrente të brendshme	604						
Transferta korrente të huaja	605						
Transferta për Buxhetet Familjare dhe Indiv	606						
Rezerva	609						
Interesa per kredi direkte ose bono	650						
Të tjera	69 / ?			OK!	0	0	0
SHPENZIME KORRENTE					0	0	0
SHPENZIME TË PRITSHME		0	0	0	0	0	0

TË ARDHURAT E PRITSHME		2019	2020	2021	2022	2023	2024
VLERËSIM I ARDHURAVE NGA TARIFAT		0	0	0			
VLERËSIMI I TË ARDHURAVE ME DESTINACION							
Transferta e kushtëzuar							
Trasferta Specifike							
Trashëgimi me destinacion				0			
Burime të tjera (përfshirë gjrobat)							
VLERËSIMI I TË ARDHURAVE ME DESTINACION		0	0	0	0	0	0
TË ARDHURAT E PRITSHME		0	0	0	0	0	0

SHUMA E KËRKUAR NETO		2019	2020	2021	2022	2023	2024
SHUMA E KËRKUAR NETO		-	-	-	-	-	-

Angazhimet	Vlera Totale për Aktivitet	0	0	0
Qëllime	Shpenzimet kapitale			
	Mallra dhe shërbime			
	Qëllime të mëtejshme			
		OK	OK	OK

Shpjegimet teknike	
2022	
2023	
2024	

Numër	Emri i Nënfunksionit		
<b>Nënfunksioni 25</b>	<b>104 Familje dhe fëmijë</b>		
Drejtoria / Departamenti	Kryetari i programit		
	-		
	Emri i programit	Programi: detyrueshme / shtesë	Programi: I veti / I deleguar / Transferuar
<b>Programi 26a</b>	Kujdesi social për familjet dhe fëmijët	E detyrueshme	I deleguar
<b>Programi 26b</b>	Përfshirja sociale	E detyrueshme	I veti
<b>Programi 26c</b>	0	0	0

PËRMBLEDHJE E KËRKESËS BUXHETORE						
Nënfunkcioni 25	104 Familje dhe fëmijë					
SHPENZIME TË PRITSHME						
	2019	2020	2021	2022	2023	2024
SHPENZIME TË PRITSHME	910,003	1,091,623	1,085,104	1,105,370	1,104,186	1,094,712
SHPENZIME TË PRITSHME						
KOSTO DIREKTE PËR PROJEKTET DHE SHPENZIMET KAPITALE						
Pagat	600			0	0	0
Sigurimet Shoqërore	601			0	0	0
Mallra dhe shërbime	602			0	0	0
Subvencione	603			0	0	0
Të tjera transferata korrente të brendshme	604			0	0	0
Transferata korrente të huaja	605			0	0	0
Transferata për Buxhetet Familjare dhe Indiv	606			0	0	0
Shpenzimet kapitale	230 / 231			10,401	10,000	0
Rezerva	609			0	0	0
Interesa per kredi direkte ose bono	650			0	0	0
Të tjera	69 / ?			0	0	0
KOSTO DIREKTE PËR PROJEKTET				10,401	10,000	0
SHPENZIME KORRENTE						
Pagat	600			44,518	45,270	45,724
Sigurimet Shoqërore	601			7,086	7,200	7,272
Mallra dhe shërbime	602			16,193	14,581	14,581
Subvencione	603			0	0	0
Të tjera transferata korrente të brendshme	604			36,651	36,651	36,651
Transferata korrente të huaja	605			0	0	0
Transferata për Buxhetet Familjare dhe Indiv	606			990,521	990,484	990,484
				0	0	0
Rezerva	609			0	0	0
Interesa per kredi direkte ose bono	650			0	0	0
Të tjera	69 / ?			0	0	0
SHPENZIME KORRENTE				1,094,969	1,094,186	1,094,712
SHPENZIME TË PRITSHME	910,003	1,091,623	1,085,104	1,105,370	1,104,186	1,094,712

TË ARDHURAT E PRITSHME						
	2019	2020	2021	2022	2023	2024
VLERËSIM I ARDHURAVE NGA TARIFAT						
VLERËSIM I ARDHURAVE NGA TARIFAT	4,831	2,983	5,300	5,500	5,500	5,500
VLERËSIMI I TË ARDHURAVE ME DESTINACION						
Transferata e kushtëzuar				990,000	990,000	990,000
Trasferata Specifike				36,651	36,651	36,651
Trashëgimi me destinacion				0		
Burime të tjera (përfshirë gjokat)				0	0	0
VLERËSIMI I TË ARDHURAVE ME DESTINACION	856,543	1,037,874	1,009,064	1,026,651	1,026,651	1,026,651
TË ARDHURAT E PRITSHME	861,374	1,040,857	1,014,364	1,032,151	1,032,151	1,032,151

SHUMA E KËRKUAR NETO						
SHUMA E KËRKUAR NETO	48,629	50,766	70,740	73,219	72,035	62,561
Angazhimet	Vlera Totale për Aktivitet			0	0	0
Qëllime	Shpenzimet kapitale			0	0	0
	Mallra dhe shërbime			0	0	0
	Qëllime të mëtejshme			0	0	0
				OK	OK	OK
Shpjegimet teknike						

<b>PËRPUTHSHMËRIA ME TAVANET</b>			
	<b>2022</b>	<b>2023</b>	<b>2024</b>
<b>Tavani i përgjithshëm</b>	<b>1,105,370</b>	<b>1,104,186</b>	<b>1,094,712</b>
<b>SHPENZIMET E PRITSHME</b>	<b>1,105,370</b>	<b>1,104,186</b>	<b>1,094,712</b>
Diferenca mes taveve të përgjithshme (duhet të jetë <0)	OK!	0	0
<b>Tavani i pagave dhe sigurimeve shoqërore</b>	<b>51,604</b>	<b>52,470</b>	<b>52,996</b>
Paga dhe sigurime shoqërore	51,604	52,470	52,996
Diferenca e taveve në paga dhe sigurime shoqërore (duhet të jetë <0)	OK!	0	0
<b>Tavani për shpenzime e tjera korrente</b>	<b>1,043,365</b>	<b>1,041,716</b>	<b>1,041,716</b>
Konsumi (përfshijtur paga dhe sigurimet shoqërore)	1,043,365	1,041,716	1,041,716
Diferenca e taveve në konsum (duhet të jetë <0)	OK!	0	0
<b>Minimumi i shpenzimeve kapitale</b>	<b>10,401</b>	<b>10,000</b>	<b>0</b>
Shpenzimet kapitale	10,401	10,000	0
Diferenca e minimumit të shpenzimeve kapitale (duhet të jetë >0)	OK!	0	0

Nënfunkcioni 25		104 Familje dhe fëmijë				
Programi 26a		Kujdesi social për familjet dhe fëmijët				
10430						
SHPENZIME TË PRITSHME						
	2019	2020	2021	2022	2023	2024
SHPENZIME TË PRITSHME	910,003	1,091,623	1,085,104	1,105,370	1,104,186	1,094,712
SHPENZIME TË PRITSHME						
KOSTO DIREKTE PËR PROJEKTET DHE SHPENZIMET KAPITALE						
Pagat	600					
Sigurimet Shoqërore	601					
Mallra dhe shërbime	602					
Subvencione	603					
Të tjera transferata korrente të brendshme	604					
Transferata korrente të huaja	605					
Transferata për Buxhetet Familjare dhe Indiv	606					
Shpenzimet kapitale	230 / 231		10,401	10,000		
Rezerva	609					
Interesa per kredi direkte ose bono	650					
Të tjera	69 / ?					
KOSTO DIREKTE PËR PROJEKTET	0		10,401	10,000		0
SHPENZIME KORRENTE						
Pagat	600		44,518	45,270	45,724	
Sigurimet Shoqërore	601		7,086	7,200	7,272	
Mallra dhe shërbime	602		16,193	14,581	14,581	
Subvencione	603		0	0	0	
Të tjera transferata korrente të brendshme	604		36,651	36,651	36,651	
Transferata korrente të huaja	605		0	0	0	
Transferata për Buxhetet Familjare dhe Indiv	606		990,521	990,484	990,484	
Rezerva	609					
Interesa per kredi direkte ose bono	650					
Të tjera	69 / ?		OK!	0	0	0
SHPENZIME KORRENTE			1,094,969	1,094,186	1,094,712	
SHPENZIME TË PRITSHME	910,003	1,091,623	1,085,104	1,105,370	1,104,186	1,094,712

TË ARDHURAT E PRITSHME						
	2019	2020	2021	2022	2023	2024
VLERËSIM I ARDHURAVE NGA TARIFAT						
VLERËSIM I ARDHURAVE NGA TARIFAT	4,831	2,983	5,300	5,500	5,500	5,500
VLERËSIMI I TË ARDHURAVE ME DESTINACION						
Transferata e kushtëzuar				990,000	990,000	990,000
Transferata Specifike				36,651	36,651	36,651
Trashëgimi me destinacion				0		
Burime të tjera (përfshirë gjokat)						
VLERËSIMI I TË ARDHURAVE ME DESTINACION	856,543	1,037,874	1,009,064	1,026,651	1,026,651	1,026,651
TË ARDHURAT E PRITSHME	861,374	1,040,857	1,014,364	1,032,151	1,032,151	1,032,151

SHUMA E KËRKUAR NETO						
SHUMA E KËRKUAR NETO	48,629	50,766	70,740	73,219	72,035	62,561

Angazhimet	Vlera Totale për Aktivitet	0	0	0
Qëllime	Shpenzimet kapitale			
	Mallra dhe shërbime			
	Qëllime të mëtejshme			
		OK	OK	OK

Shpjegimet teknike	
2022	
2023	
2024	





Nënfunkcioni 25		104 Familje dhe fëmijë					
Programi 26c		-					
0							
SHPENZIME TË PRITSHME		2019	2020	2021	2022	2023	2024
SHPENZIME TË PRITSHME		0	0	0			
SHPENZIME TË PRITSHME							
KOSTO DIREKTE PËR PROJEKTET DHE SHPENZIMET KAPITALE							
Pagat	600						
Sigurimet Shoqërore	601						
Mallra dhe shërbime	602						
Subvencione	603						
Të tjera transferta korrente të brendshme	604						
Transferta korrente të huaja	605						
Transferta për Buxhetet Familjare dhe Indiv	606						
Shpenzimet kapitale	230 / 231						
Rezerva	609						
Interesa per kredi direkte ose bono	650						
Të tjera	69 / ?						
KOSTO DIREKTE PËR PROJEKTET	0				0	0	0
SHPENZIME KORRENTE							
Pagat	600						
Sigurimet Shoqërore	601						
Mallra dhe shërbime	602						
Subvencione	603						
Të tjera transferta korrente të brendshme	604						
Transferta korrente të huaja	605						
Transferta për Buxhetet Familjare dhe Indiv	606						
Rezerva	609						
Interesa per kredi direkte ose bono	650						
Të tjera	69 / ?			OK!	0	0	0
SHPENZIME KORRENTE					0	0	0
SHPENZIME TË PRITSHME		0	0	0	0	0	0

TË ARDHURAT E PRITSHME		2019	2020	2021	2022	2023	2024
VLERËSIM I ARDHURAVE NGA TARIFAT		0	0	0			
VLERËSIMI I TË ARDHURAVE ME DESTINACION							
Transferta e kushtëzuar							
Trasferta Specifike							
Trashëgimi me destinacion				0			
Burime të tjera (përfshirë gjrobat)							
VLERËSIMI I TË ARDHURAVE ME DESTINACION		0	0	0	0	0	0
TË ARDHURAT E PRITSHME		0	0	0	0	0	0

SHUMA E KËRKUAR NETO		2019	2020	2021	2022	2023	2024
SHUMA E KËRKUAR NETO		-	-	-	-	-	-

Angazhimet	Vlera Totale për Aktivitet	0	0	0
Qëllime	Shpenzimet kapitale			
	Mallra dhe shërbime			
	Qëllime të mëtejshme			
		OK	OK	OK

Shpjegimet teknike	
2022	
2023	
2024	

Numër	Emri i Nënfunksionit		
<b>Nënfunksioni 26</b>	<b>105 Papunësia</b>		
Drejtoria / Departamenti	Kryetari i programit		
	-		
	Emri i programit	Programi: detyrueshme / shtesë	Programi: I veti / I deleguar / Transferuar
<b>Programi 27a</b>	Papunësia, arsim dhe aftësim	E detyrueshme	I veti
<b>Programi 27b</b>	0	0	0
<b>Programi 27c</b>	0	0	0

PËRMBLEDHJE E KËRKESËS BUXHETORE						
Nënfunkcioni 26	105 Papunësia					
SHPENZIME TË PRITSHME						
	2019	2020	2021	2022	2023	2024
SHPENZIME TË PRITSHME	0	0	0	0	0	0
SHPENZIME TË PRITSHME						
KOSTO DIREKTE PËR PROJEKTET DHE SHPENZIMET KAPITALE						
Pagat	600			0	0	0
Sigurimet Shoqërore	601			0	0	0
Mallra dhe shërbime	602			0	0	0
Subvencione	603			0	0	0
Të tjera transferata korrente të brendshme	604			0	0	0
Transferata korrente të huaja	605			0	0	0
Transferata për Buxhetet Familiare dhe Indivi	606			0	0	0
Shpenzimet kapitale	230 / 231			0	0	0
Rezerva	609			0	0	0
Interesa per kredi direkte ose bono	650			0	0	0
Të tjera	69 / ?			0	0	0
KOSTO DIREKTE PËR PROJEKTET				0	0	0
SHPENZIME KORRENTE						
Pagat	600			0	0	0
Sigurimet Shoqërore	601			0	0	0
Mallra dhe shërbime	602			0	0	0
Subvencione	603			0	0	0
Të tjera transferata korrente të brendshme	604			0	0	0
Transferata korrente të huaja	605			0	0	0
Transferata për Buxhetet Familiare dhe Indivi	606			0	0	0
				0	0	0
Rezerva	609			0	0	0
Interesa per kredi direkte ose bono	650			0	0	0
Të tjera	69 / ?			0	0	0
SHPENZIME KORRENTE				0	0	0
SHPENZIME TË PRITSHME	0	0	0	0	0	0

TË ARDHURAT E PRITSHME						
	2019	2020	2021	2022	2023	2024
VLERËSIM I ARDHURAVE NGA TARIFAT						
VLERËSIM I ARDHURAVE NGA TARIFAT	0	0	0	0	0	0
VLERËSIMI I TË ARDHURAVE ME DESTINACION						
Transferata e kushtëzuar				0	0	0
Trasferata Specifike				0	0	0
Trashëgimi me destinacion				0		
Burime të tjera (përfshirë gjrobat)				0	0	0
VLERËSIMI I TË ARDHURAVE ME DESTINACION	0	0	0	0	0	0
TË ARDHURAT E PRITSHME	0	0	0	0	0	0
SHUMA E KËRKUAR NETO						
SHUMA E KËRKUAR NETO	-	-	-	-	-	-
Angazhimet	Vlera Totale për Aktivitet			0	0	0
Qëllime	Shpenzimet kapitale			0	0	0
	Mallra dhe shërbime			0	0	0
	Qëllime të mëtejshme			0	0	0
				OK	OK	OK
Shpjegimet teknike						

<b>PËRPUTHSHMËRIA ME TAVANET</b>			
	<b>2022</b>	<b>2023</b>	<b>2024</b>
<b>Tavani i përgjithshëm</b>	0	0	0
SHPENZIMET E PRITSHME	0	0	0
Diferenca mes tavaneve të përgjithshme (duhet të jetë <0)	OK!	0	0
<b>Tavani i pagave dhe sigurimeve shoqërore</b>	0	0	0
Paga dhe sigurime shoqërore	0	0	0
Diferenca e tavaneve në paga dhe sigurime shoqërore (duhet të jetë <0)	OK!	0	0
<b>Tavani për shpenzime e tjera korrente</b>	0	0	0
Konsumi (përfshijtur paga dhe sigurimet shoqërore)	0	0	0
Diferenca e tavaneve në konsum (duhet të jetë <0)	OK!	0	0
<b>Minimumi i shpenzimeve kapitale</b>	0	0	0
Shpenzimet kapitale	0	0	0
Diferenca e minimumit të shpenzimeve kapitale (duhet të jetë >0)	OK!	0	0

Nënfunkcioni 26		105 Papunësia					
Programi 27a		Papunësia, arsim dhe aftësim					
10550							
SHPENZIME TË PRITSHME							
	2019	2020	2021	2022	2023	2024	
SHPENZIME TË PRITSHME	0	0	0				
SHPENZIME TË PRITSHME							
KOSTO DIREKTE PËR PROJEKTET DHE SHPENZIMET KAPITALE							
Pagat	600						
Sigurimet Shoqërore	601						
Mallra dhe shërbime	602						
Subvencione	603						
Të tjera transferata korrente të brendshme	604						
Transferata korrente të huaja	605						
Transferata për Buxhetet Familjare dhe Indiv	606						
Shpenzimet kapitale	230 / 231						
Rezerva	609						
Interesa per kredi direkte ose bono	650						
Të tjera	69 / ?						
KOSTO DIREKTE PËR PROJEKTET	0			0	0	0	
SHPENZIME KORRENTE							
Pagat	600						
Sigurimet Shoqërore	601						
Mallra dhe shërbime	602						
Subvencione	603						
Të tjera transferata korrente të brendshme	604						
Transferata korrente të huaja	605						
Transferata për Buxhetet Familjare dhe Indiv	606						
Rezerva	609						
Interesa per kredi direkte ose bono	650						
Të tjera	69 / ?		OK!	0	0	0	
SHPENZIME KORRENTE				0	0	0	
SHPENZIME TË PRITSHME	0	0	0	0	0	0	0
TË ARDHURAT E PRITSHME							
	2019	2020	2021	2022	2023	2024	
VLERËSIM I ARDHURAVE NGA TARIFAT							
VLERËSIM I ARDHURAVE NGA TARIFAT	0	0	0				
VLERËSIMI I TË ARDHURAVE ME DESTINACION							
Transferata e kushtëzuar							
Transferata Specifike							
Trashëgimi me destinacion				0			
Burime të tjera (përfshirë gjobat)							
VLERËSIMI I TË ARDHURAVE ME DESTINACION	0	0	0	0	0	0	0
TË ARDHURAT E PRITSHME	0	0	0	0	0	0	0
SHUMA E KËRKUAR NETO							
SHUMA E KËRKUAR NETO	-	-	-	-	-	-	-
Angazhimet	Vlera Totale për Aktivitet			0	0	0	
Qëllime	Shpenzimet kapitale						
	Mallra dhe shërbime						
	Qëllime të mëtejshme						
				OK	OK	OK	
Shpjegimet teknike							
2022							
2023							
2024							

Nënfunkcioni 26		105 Papunësia				
Programi 27b		-				
0						
SHPENZIME TË PRITSHME						
	2019	2020	2021	2022	2023	2024
SHPENZIME TË PRITSHME	0	0	0			
SHPENZIME TË PRITSHME						
KOSTO DIREKTE PËR PROJEKTET DHE SHPENZIMET KAPITALE						
Pagat	600					
Sigurimet Shoqërore	601					
Mallra dhe shërbime	602					
Subvencione	603					
Të tjera transferata korrente të brendshme	604					
Transferata korrente të huaja	605					
Transferata për Buxhetet Familjare dhe Individuale	606					
Shpenzimet kapitale	230 / 231					
Rezerva	609					
Interesa për kredi direkte ose bono	650					
Të tjera	69 / ?					
KOSTO DIREKTE PËR PROJEKTET	0			0	0	0
SHPENZIME KORRENTE						
Pagat	600					
Sigurimet Shoqërore	601					
Mallra dhe shërbime	602					
Subvencione	603					
Të tjera transferata korrente të brendshme	604					
Transferata korrente të huaja	605					
Transferata për Buxhetet Familjare dhe Individuale	606					
Rezerva	609					
Interesa për kredi direkte ose bono	650					
Të tjera	69 / ?		OK!	0	0	0
SHPENZIME KORRENTE				0	0	0
SHPENZIME TË PRITSHME	0	0	0	0	0	0

TË ARDHURAT E PRITSHME						
	2019	2020	2021	2022	2023	2024
VLERËSIM I ARDHURAVE NGA TARIFAT	0	0	0			
VLERËSIMI I TË ARDHURAVE ME DESTINACION						
Transferata e kushtëzuar						
Transferata Specifike						
Trashëgimi me destinacion				0		
Burime të tjera (përfshirë gjokat)						
VLERËSIMI I TË ARDHURAVE ME DESTINACION	0	0	0	0	0	0
TË ARDHURAT E PRITSHME	0	0	0	0	0	0

SHUMA E KËRKUAR NETO						
SHUMA E KËRKUAR NETO	-	-	-	-	-	-

Angazhimet	Vlera Totale për Aktivitet	0	0	0
Qëllime	Shpenzimet kapitale			
	Mallra dhe shërbime			
	Qëllime të mëtejshme			
		OK	OK	OK
Shpjegimet teknike				
2022				
2023				
2024				

Nënfunkcioni 26		105 Papunësia					
Programi 27c		-					
0							
SHPENZIME TË PRITSHME		2019	2020	2021	2022	2023	2024
SHPENZIME TË PRITSHME		0	0	0			
SHPENZIME TË PRITSHME							
KOSTO DIREKTE PËR PROJEKTET DHE SHPENZIMET KAPITALE							
Pagat	600						
Sigurimet Shoqërore	601						
Mallra dhe shërbime	602						
Subvencione	603						
Të tjera transferta korrente të brendshme	604						
Transferta korrente të huaja	605						
Transferta për Buxhetet Familjare dhe Indiv	606						
Shpenzimet kapitale	230 / 231						
Rezerva	609						
Interesa per kredi direkte ose bono	650						
Të tjera	69 / ?						
KOSTO DIREKTE PËR PROJEKTET	0				0	0	0
SHPENZIME KORRENTE							
Pagat	600						
Sigurimet Shoqërore	601						
Mallra dhe shërbime	602						
Subvencione	603						
Të tjera transferta korrente të brendshme	604						
Transferta korrente të huaja	605						
Transferta për Buxhetet Familjare dhe Indiv	606						
Rezerva	609						
Interesa per kredi direkte ose bono	650						
Të tjera	69 / ?			OK!	0	0	0
SHPENZIME KORRENTE					0	0	0
SHPENZIME TË PRITSHME		0	0	0	0	0	0

TË ARDHURAT E PRITSHME		2019	2020	2021	2022	2023	2024
VLERËSIM I ARDHURAVE NGA TARIFAT		0	0	0			
VLERËSIMI I TË ARDHURAVE ME DESTINACION							
Transferta e kushtëzuar							
Trasferta Specifike							
Trashëgimi me destinacion				0			
Burime të tjera (përfshirë gjobat)							
VLERËSIMI I TË ARDHURAVE ME DESTINACION		0	0	0	0	0	0
TË ARDHURAT E PRITSHME		0	0	0	0	0	0

SHUMA E KËRKUAR NETO		2019	2020	2021	2022	2023	2024
SHUMA E KËRKUAR NETO		-	-	-	-	-	-

Angazhimet	Vlera Totale për Aktivitet	0	0	0
Qëllime	Shpenzimet kapitale			
	Mallra dhe shërbime			
	Qëllime të mëtejshme			
		OK	OK	OK

Shpjegimet teknike	
2022	
2023	
2024	



Numër	Emri i Nënfunksionit		
<b>Nënfunksioni 27</b>	<b>106 Strehimi social</b>		
Drejtoria / Departamenti	Kryetari i programit		
	-		
	Emri i programit	Programi: detyrueshme / shtesë	Programi: I veti / I deleguar / Transferuar
<b>Programi 28a</b>	Strehimi social	E detyrueshme	I veti
<b>Programi 28b</b>	0	0	0
<b>Programi 28c</b>	0	0	0

PËRMBLEDHJE E KËRKESËS BUXHETORE						
Nënfunkcioni 27	106 Strehimi social					
SHPENZIME TË PRITSHME						
	2019	2020	2021	2022	2023	2024
SHPENZIME TË PRITSHME	7,752	69,933	88,825	8,250	8,250	8,250
SHPENZIME TË PRITSHME						
KOSTO DIREKTE PËR PROJEKTET DHE SHPENZIMET KAPITALE						
Pagat	600			0	0	0
Sigurimet Shoqërore	601			0	0	0
Mallra dhe shërbime	602			0	0	0
Subvencione	603			0	0	0
Të tjera transferata korrente të brendshme	604			0	0	0
Transferata korrente të huaja	605			0	0	0
Transferata për Buxhetet Familjare dhe Individuale	606			0	0	0
Shpenzimet kapitale	230 / 231			0	0	0
Rezerva	609			0	0	0
Interesa për kredi direkte ose bono	650			0	0	0
Të tjera	69 / ?			0	0	0
KOSTO DIREKTE PËR PROJEKTET				0	0	0
SHPENZIME KORRENTE						
Pagat	600			0	0	0
Sigurimet Shoqërore	601			0	0	0
Mallra dhe shërbime	602			1,150	1,150	1,150
Subvencione	603			0	0	0
Të tjera transferata korrente të brendshme	604			0	0	0
Transferata korrente të huaja	605			0	0	0
Transferata për Buxhetet Familjare dhe Individuale	606			7,100	7,100	7,100
				0	0	0
Rezerva	609			0	0	0
Interesa për kredi direkte ose bono	650			0	0	0
Të tjera	69 / ?			0	0	0
SHPENZIME KORRENTE				8,250	8,250	8,250
SHPENZIME TË PRITSHME	7,752	69,933	88,825	8,250	8,250	8,250

TË ARDHURAT E PRITSHME						
	2019	2020	2021	2022	2023	2024
VLERËSIM I ARDHURAVE NGA TARIFAT						
VLERËSIM I ARDHURAVE NGA TARIFAT	0	0	0	0	0	0
VLERËSIMI I TË ARDHURAVE ME DESTINACION						
Transferata e kushtëzuar				5,900	5,900	5,900
Transferata Specifike				0	0	0
Trashëgimi me destinacion				0		
Burime të tjera (përfshirë gjokat)				0	0	0
VLERËSIMI I TË ARDHURAVE ME DESTINACION	7,287	59,689	54,342	5,900	5,900	5,900
TË ARDHURAT E PRITSHME	7,287	59,689	54,342	5,900	5,900	5,900

SHUMA E KËRKUAR NETO						
SHUMA E KËRKUAR NETO	465	10,244	34,483	2,350	2,350	2,350
Angazhimet	Vlera Totale për Aktivitet			0	0	0
Qëllime	Shpenzimet kapitale			0	0	0
	Mallra dhe shërbime			0	0	0
	Qëllime të mëtejshme			0	0	0
				OK	OK	OK
Shpjegimet teknike						

<b>PËRPUTHSHMËRIA ME TAVANET</b>			
	<b>2022</b>	<b>2023</b>	<b>2024</b>
<b>Tavani i përgjithshëm</b>	8,250	8,250	8,250
<b>SHPENZIMET E PRITSHME</b>	8,250	8,250	8,250
Diferenca mes tavaneve të përgjithshme (duhet të jetë <0)	OK!	0	0
<b>Tavani i pagave dhe sigurimeve shoqërore</b>	0	0	0
Paga dhe sigurime shoqërore	0	0	0
Diferenca e tavaneve në paga dhe sigurime shoqërore (duhet të jetë <0)	OK!	0	0
<b>Tavani për shpenzime e tjera korrente</b>	8,250	8,250	8,250
Konsumi (përfshijtur paga dhe sigurimet shoqërore)	8,250	8,250	8,250
Diferenca e tavaneve në konsum (duhet të jetë <0)	OK!	0	0
<b>Minimumi i shpenzimeve kapitale</b>	0	0	0
Shpenzimet kapitale	0	0	0
Diferenca e minimumit të shpenzimeve kapitale (duhet të jetë >0)	OK!	0	0

Nënfunkcioni 27		106 Strehimi social					
Programi 28a		Strehimi social					
10661							
SHPENZIME TË PRITSHME		2019	2020	2021	2022	2023	2024
SHPENZIME TË PRITSHME		7,752	69,933	88,825	8,250	8,250	8,250
SHPENZIME TË PRITSHME		KOSTO DIREKTE PËR PROJEKTET DHE SHPENZIMET KAPITALE					
Pagat	600						
Sigurimet Shoqërore	601						
Mallra dhe shërbime	602						
Subvencione	603						
Të tjera transferta korrente të brendshme	604						
Transferta korrente të huaja	605						
Transferta për Buxhetet Familjare dhe Individuale	606						
Shpenzimet kapitale	230 / 231				0	0	0
Rezerva	609						
Interesa per kredi direkte ose bono	650						
Të tjera	69 / ?						
KOSTO DIREKTE PËR PROJEKTET	0				0	0	0
SHPENZIME KORRENTE		SHPENZIME KORRENTE					
Pagat	600						
Sigurimet Shoqërore	601						
Mallra dhe shërbime	602				1,150	1,150	1,150
Subvencione	603				0	0	0
Të tjera transferta korrente të brendshme	604						
Transferta korrente të huaja	605				0	0	0
Transferta për Buxhetet Familjare dhe Individuale	606				7,100	7,100	7,100
Rezerva	609						
Interesa per kredi direkte ose bono	650						
Të tjera	69 / ?						
SHPENZIME KORRENTE					8,250	8,250	8,250
SHPENZIME TË PRITSHME		7,752	69,933	88,825	8,250	8,250	8,250

TË ARDHURAT E PRITSHME		2019	2020	2021	2022	2023	2024
VLERËSIM I ARDHURAVE NGA TARIFAT		0	0	0			
VLERËSIMI I TË ARDHURAVE ME DESTINACION		VLERËSIMI I TË ARDHURAVE ME DESTINACION					
Transferta e kushtëzuar					5,900	5,900	5,900
Trasferta Specifike							
Trashëgimi me destinacion					0		
Burime të tjera (përfshirë gjokat)							
VLERËSIMI I TË ARDHURAVE ME DESTINACION		7,287	59,689	54,342	5,900	5,900	5,900
TË ARDHURAT E PRITSHME		7,287	59,689	54,342	5,900	5,900	5,900

SHUMA E KËRKUAR NETO		2019	2020	2021	2022	2023	2024
SHUMA E KËRKUAR NETO		465	10,244	34,483	2,350	2,350	2,350

Angazhimet	Vlera Totale për Aktivitet	0	0	0
Qëllime	Shpenzimet kapitale			
	Mallra dhe shërbime			
	Qëllime të mëtejshme			
		OK	OK	OK
Shpjegimet teknike				
2022				
2023				
2024				

Nënfunkcioni 27		106 Strehimi social					
Programi 28b							
0							
SHPENZIME TË PRITSHME		2019	2020	2021	2022	2023	2024
SHPENZIME TË PRITSHME		0	0	0			
SHPENZIME TË PRITSHME							
KOSTO DIREKTE PËR PROJEKTET DHE SHPENZIMET KAPITALE							
Pagat	600						
Sigurimet Shoqërore	601						
Mallra dhe shërbime	602						
Subvencione	603						
Të tjera transferata korrente të brendshme	604						
Transferata korrente të huaja	605						
Transferata për Buxhetet Familjare dhe Individuale	606						
Shpenzimet kapitale	230 / 231						
Rezerva	609						
Interesa për kredi direkte ose bono	650						
Të tjera	69 / ?						
KOSTO DIREKTE PËR PROJEKTET	0				0	0	0
SHPENZIME KORRENTE							
Pagat	600						
Sigurimet Shoqërore	601						
Mallra dhe shërbime	602						
Subvencione	603						
Të tjera transferata korrente të brendshme	604						
Transferata korrente të huaja	605						
Transferata për Buxhetet Familjare dhe Individuale	606						
Rezerva	609						
Interesa për kredi direkte ose bono	650						
Të tjera	69 / ?			OK!	0	0	0
SHPENZIME KORRENTE					0	0	0
SHPENZIME TË PRITSHME		0	0	0	0	0	0

TË ARDHURAT E PRITSHME		2019	2020	2021	2022	2023	2024
VLERËSIM I ARDHURAVE NGA TARIFAT		0	0	0			
VLERËSIM I TË ARDHURAVE ME DESTINACION							
Transferata e kushtëzuar							
Transferata Specifike							
Trashëgimi me destinacion					0		
Burime të tjera (përfshirë gjokat)							
VLERËSIMI I TË ARDHURAVE ME DESTINACION		0	0	0	0	0	0
TË ARDHURAT E PRITSHME		0	0	0	0	0	0

SHUMA E KËRKUAR NETO		2019	2020	2021	2022	2023	2024
SHUMA E KËRKUAR NETO		-	-	-	-	-	-

Angazhimet	Vlera Totale për Aktivitet	0	0	0
Qëllime	Shpenzimet kapitale			
	Mallra dhe shërbime			
	Qëllime të mëtejshme			
		OK	OK	OK
Shpjegimet teknike				
2022				
2023				
2024				

Nënfunkcioni 27		106 Strehimi social					
Programi 28c		-					
0							
SHPENZIME TË PRITSHME		2019	2020	2021	2022	2023	2024
SHPENZIME TË PRITSHME		0	0	0			
SHPENZIME TË PRITSHME							
KOSTO DIREKTE PËR PROJEKTET DHE SHPENZIMET KAPITALE							
Pagat	600						
Sigurimet Shoqërore	601						
Mallra dhe shërbime	602						
Subvencione	603						
Të tjera transferta korrente të brendshme	604						
Transferta korrente të huaja	605						
Transferta për Buxhetet Familjare dhe Individuale	606						
Shpenzimet kapitale	230 / 231						
Rezerva	609						
Interesa për kredi direkte ose bono	650						
Të tjera	69 / ?						
KOSTO DIREKTE PËR PROJEKTET	0				0	0	0
SHPENZIME KORRENTE							
Pagat	600						
Sigurimet Shoqërore	601						
Mallra dhe shërbime	602						
Subvencione	603						
Të tjera transferta korrente të brendshme	604						
Transferta korrente të huaja	605						
Transferta për Buxhetet Familjare dhe Individuale	606						
Rezerva	609						
Interesa për kredi direkte ose bono	650						
Të tjera	69 / ?			OK!	0	0	0
SHPENZIME KORRENTE					0	0	0
SHPENZIME TË PRITSHME		0	0	0	0	0	0

TË ARDHURAT E PRITSHME		2019	2020	2021	2022	2023	2024
VLERËSIM I ARDHURAVE NGA TARIFAT		0	0	0			
VLERËSIMI I TË ARDHURAVE ME DESTINACION							
Transferta e kushtëzuar							
Transferta Specifike							
Trashëgimi me destinacion				0			
Burime të tjera (përfshirë gjokat)							
VLERËSIMI I TË ARDHURAVE ME DESTINACION		0	0	0	0	0	0
TË ARDHURAT E PRITSHME		0	0	0	0	0	0

SHUMA E KËRKUAR NETO		2019	2020	2021	2022	2023	2024
SHUMA E KËRKUAR NETO		-	-	-	-	-	-

Angazhimet	Vlera Totale për Aktivitetet	0	0	0
Qëllime	Shpenzimet kapitale			
	Mallra dhe shërbime			
	Qëllime të mëtejshme			
		OK	OK	OK

Shpjegimet teknike	
2022	
2023	
2024	

**(F1) BURIMET BUXHETORE**

		2019	2020	2021	2022	2023	2024
		Viti t-2	Viti i shkuar	Viti aktual	Viti aktual	Viti t+1 (I pritur)	Viti t+2 (I pritur)
<b>A</b>	<b>TË ARDHURA NGA BURIMET E VETA</b>	689,665	670,593	855,791	930,384	905,539	872,665
<b>A.1</b>	<b>TË ARDHURA NGA TAKSAT LOKALE</b>	268,810	233,917	373,082	346,037	364,326	361,718
A.1.1	Taksa vendore mbi biznesin e vogël	7,004	9,423	7,700	6,000	4,000	3,000
A.1.2	Taksa mbi pasurinë e paluajtshme	160,311	135,535	179,343	182,348	184,706	184,706
A.1.2.1	Taksa mbi ndërtesën	142,135	117,505	144,500	147,190	149,420	149,420
A.1.2.2	Taksa mbi tokën bujqësore	4,446	4,698	21,736	21,736	21,736	21,736
A.1.2.3	Taksa mbi truallin	13,730	13,332	13,107	13,422	13,550	13,550
A.1.2.4	Taksa mbi transaksionet e pasurisë	-	-	-	0	0	0
A.1.3	Taksa vendore në shërbimin hotelier	19,756	7,380	15,000	20,500	20,800	20,800
A.1.4	Taksa e ndikimit në infrastrukturë nga ndërtimet e reja	69,003	69,673	155,044	121,044	138,500	136,892
A.1.5	Taksa e tabelës	12,736	11,906	15,995	16,145	16,320	16,320
A.1.6	Taksa vendore mbi të ardhurat e krijuara nga dhuratat, trashëgimi, testament dhe llotaritë vendore	-	-	-	0	0	0
A.1.7	Taksa e përkohëshme aaa	-	-	-	0	0	0
A.1.8	Taksa e përkohëshme bbb	-	-	-	0	0	0
A.1.9	Taksa e përkohëshme ccc	-	-	-	0	0	0
<b>A.2</b>	<b>TË ARDHURA NGA TAKSAT E NDARA (GRANTE)</b>	94,614	126,722	105,949	127,155	132,757	132,757
A.2.1	Taksa mbi kalimin e të drejtës së pronësisë / pasuritë e paluajtshme	15,722	12,444	14,560	15,120	15,722	15,722
A.2.2	Taksa vjetore për qarkullimin e mjeteve të përdorura	78,861	85,720	80,100	90,000	95,000	95,000
A.2.3	Taksa e rentës minerare	32	13	35	35	35	35
A.2.4	Taksa mbi të ardhurat personale	-	28,545	11,254	22,000	22,000	22,000
A.2.5	Taksa të tjera	-	-	-	0	0	0
<b>A.3</b>	<b>TË ARDHURA NGA TARIFA VENDORE</b>	287,610	274,154	316,584	355,259	345,012	348,219
A.3.1	Tarifa me menaxhimin të mbetjeve	166,913	149,117	169,711	171,363	171,835	172,064
A.3.1.1	Tarifa e pastrimit për familjet	71,055	72,661	73,699	75,328	75,500	75,700
A.3.1.2	Tarifa e pastrimit për institucionet	411	715	512	464	464	464
A.3.1.3	Tarifa e pastrimit për biznesin	95,447	75,741	95,500	95,571	95,871	95,900
A.3.2	Tarifa për mbledhjen dhe largimin e mbetjeve	-	-	-	0	0	0
A.3.3	Tarifa për ndriçimin publik	33,306	30,902	39,767	52,935	52,935	52,935
A.3.3.1	Tarifa për ndriçimin publik nga familjet	19,059	20,911	23,998	32,080	32,080	32,080
A.3.3.2	Tarifa për ndriçimin publik nga institucionet	130	148	125	163	163	163
A.3.3.3	Tarifa për ndriçimin publik nga biznesi	14,117	9,842	15,644	20,692	20,692	20,692
A.3.4	Tarifa për gjelbërimin	22,272	19,819	22,972	23,541	23,541	23,541
A.3.4.1	Tarifa për gjelbërimin nga familjet	9,012	9,665	9,602	9,907	9,907	9,907
A.3.4.2	Tarifa për gjelbërimin nga Institucionet	133	147	160	160	160	160
A.3.4.3	Tarifa për gjelbërimin nga bizneset	13,127	10,007	13,210	13,474	13,474	13,474
A.3.5	Tarifa për shërbimet administrative të bashkisë	47,370	64,566	61,762	82,025	69,816	71,894

A.3.5.1	Tarifa për shërbimet administrative të bashkisë	-	3,146	3,604	4,500	4,500	4,500
A.3.5.2	Tarifa për dhënien e licensave, lejeve e autorizimeve	-	-	-	0	0	0
A.3.5.3	Tarifa të kontrollit të zhvillimit të territorit	3,482	-	-	0	0	0
A.3.5.4	Tarifa për vulosje veterinare të bagëtive të therura	219	797	848	0	0	0
A.3.5.5	Tarifa e licensimit të veprimtarive të transportit	764	909	1,050	1,400	991	869
A.3.5.6	Tarifa e parkimit për mjetet e licensuara dhe vendparkime publike	4,787	3,449	4,508	9,600	9,700	9,800
A.3.5.7	Tarifa për dhënie licenze për tregtimin e naftës bruto dhe nënprodukteve të saj	1,000	9,478	5,000	22,000	10,000	12,000
A.3.5.8	Tarifa për pyejt dhe kullotat	99	123	580	1,900	1,900	1,900
A.3.5.9	Tarifa për shërbimet shtesë nga zjarrëfiksj	1,535	1,314	660	660	760	860
A.3.5.10	Tarifa për zënien dhe përdorimin e hapsirës publike dhe fasadave	35,469	45,350	45,000	40,050	40,050	40,050
A.3.5.11	Tarifa për trajtimin e mbetjeve inerte në landfille	-	-	-	1,400	1,400	1,400
A.3.5.12	Tarifa për linjat ajrore dhe nëntoksore (Telefoni, Energji, TV Kabllor, Internet)	-	-	500	500	500	500
A.3.5.13	Tarifa nga dokumentat për tender, ankand etj	16	-	12	15	15	15
<b>A.3.6</b>	<b>Tarifa të institucioneve të arsimit, kulturës, sportit etj</b>	<b>17,749</b>	<b>9,750</b>	<b>22,372</b>	<b>21,395</b>	<b>21,885</b>	<b>21,785</b>
A.3.6.1	Bibloteka	21	3	15	15	15	15
A.3.6.2	Muzeumet	2,407	590	2,500	2,600	2,620	2,620
A.3.6.3	Teatri	1,105	32	1,800	1,750	2,200	2,500
A.3.6.4	Qendra kulturore e fëmijëve	-	-	177	0	0	0
A.3.6.5	Pallati i sportit	630	152	1,450	0	0	0
A.3.6.6	Qendra Komunitare	-	10	-	0	0	0
A.3.6.7	Mensa (Konviktet)	103	63	30	30	50	50
A.3.6.8	Kopshtet	8,652	5,927	11,100	11,500	11,500	11,100
A.3.6.9	Çerdhet	4,831	2,973	5,300	5,500	5,500	5,500
<b>A.3.7</b>	<b>Tarifa për furnizimin me ujë dhe kanalizime</b>	<b>-</b>	<b>-</b>	<b>-</b>	<b>0</b>	<b>0</b>	<b>0</b>
<b>A.3.8</b>	<b>Tarifa për shërbimin e ujitjes dhe kullimit</b>	<b>-</b>	<b>-</b>	<b>-</b>	<b>4,000</b>	<b>5,000</b>	<b>6,000</b>
<b>A.3.9</b>	<b>Tarifa e përkohëshme</b>	<b>-</b>	<b>-</b>	<b>-</b>	<b>0</b>	<b>0</b>	<b>0</b>
<b>A.3.10</b>	<b>Tarifa të tjera</b>	<b>-</b>	<b>-</b>	<b>-</b>	<b>0</b>	<b>0</b>	<b>0</b>
<b>A.4</b>	<b>TË ARDHURAT E TJERA</b>	<b>38,631</b>	<b>35,800</b>	<b>60,176</b>	<b>101,933</b>	<b>63,445</b>	<b>29,971</b>
A.4.1	Qeraja nga asetet në pronësi të bashkisë	3,675	1,804	2,543	3,190	6,500	6,500
A.4.2	Kthimi nga investimet kapitale	-	-	-	0	0	0
A.4.3	Fitimi nga ndërmarrjet publike në varësi të Bashkisë	-	-	-	0	0	0
A.4.4	Kthimi nga partneriteti publik privat	-	-	-	0	0	0
A.4.5	Tërheqje e të ardhura krijuar nga shërbimet	-	-	-	0	0	0
A.4.6	Shitja e mallrave dhe shërbimeve	1,261	-	-	1,250	0	0
A.4.7	Kundravajtjet administrative (Gjobat)	21,914	12,100	20,000	20,000	20,000	20,000
A.4.8	Sekuestre dhe Zhdëmtime	1,108	5,011	3,060	3,091	3,100	3,100
A.4.9	Kuotat e anëtarësisë së bashkive	-	-	-	0	0	0
A.4.10	Trasferata dhe ndihma nga njësitë e tjera vendore	-	-	-	0	0	0
A.4.11	Grante nga ndihma ndërkombëtare	9,022	11,509	34,232	34,276	33,473	0
A.4.12	Shitja e aseteve financiare	-	-	-	39,762	0	0
A.4.13	Shitja e aseteve fikse të prekshme / paprekshme	-	-	-	0	0	0
A.4.14	Të tjera	1,650	5,376	341	364	372	371
<b>B</b>	<b>TË ARDHURA NGA BUXHETI QENDROR</b>	<b>1,914,929</b>	<b>2,130,825</b>	<b>2,129,845</b>	<b>2,184,106</b>	<b>2,204,262</b>	<b>2,253,892</b>



<b>B.1</b>	<b>Transferta e pakushtëzuar</b>	630,668	648,181	652,826	665,861	698,765	746,112
<b>B.2</b>	<b>Transferta e kushtëzuar</b>	927,950	1,109,451	1,079,653	1,099,225	1,101,477	1,103,760
<b>B.2.1</b>	Për funksionet e deleguara	901,341	1,106,222	1,079,653	1,099,225	1,101,477	1,103,760
<b>B.2.2</b>	Për projekte të veçanta (FZHR dhe të tjera)	26,609	3,229	-	0	0	0
<b>B.3</b>	<b>Trasferta specifike</b>	356,311	373,193	397,366	419,020	404,020	404,020
<b>C</b>	<b>HUAMARRJA</b>	-	-	-	-	-	-
<b>C.1</b>	Huamarrja afatshkurtë	-	-	-	-	-	-
<b>C.2</b>	Huamarrja afatgjatë	-	-	-	-	-	-
<b>D</b>	<b>TRASHËGIMI NGA VITI I SHKUAR</b>	1,019,526	744,070	782,509	89,083	-	-
<b>D.1</b>	Trashëgimi pa destinacion	1,029,107	747,307	722,094	24,662	-	-
<b>D.2</b>	Trashëgimi me destinacion	-9,581	-3,237	60,415	64,421	-	-
	<b>TOTALI I BURIMEVE BUXHETORE</b>	<b>3,624,120</b>	<b>3,545,488</b>	<b>3,768,145</b>	<b>3,203,573</b>	<b>3,109,801</b>	<b>3,126,557</b>

**(F2) SHPENZIMET SIPAS NËNFUNKSIONIT DHE PROGRAMIT - VLERA BRUTO**

		2019	2020	2021	2022			2023			
		Viti t-2	Viti i shkuar	Viti aktual							
		SHPENZIME TË PRITSHME	SHPENZIME TË PRITSHME	SHPENZIME TË PRITSHME	Pagat dhe sigurimet shoqërore	Shpenzime të tjera korrente	Shpenzimet kapitale	SHPENZIME TË PRITSHME	Pagat dhe sigurimet shoqërore	Shpenzime të tjera korrente	Shpenzimet kapitale
<b>Nënfunksioni 1</b>	<b>011 Organet ekzekutive dhe legislative, për çështjet financiare dhe fiskale, ç</b>	<b>290,471</b>	<b>262,625</b>	<b>365,138</b>	<b>237,041</b>	<b>65,570</b>	<b>3,600</b>	<b>306,211</b>	<b>242,494</b>	<b>59,900</b>	<b>3,600</b>
01110	Planifikimi Menaxhimi dhe Administrimi	270,265	245,534	339,598	220,496	65,511	3,600	289,607	225,618	59,900	3,600
01120	Çështje financiare dhe fiskale	-	-	-	-	-	-	-	-	-	-
01170	Gjendja civile	20,206	17,091	25,540	16,545	59	-	16,604	16,876	-	-
<b>Nënfunksioni 2</b>	<b>017 Shërbime të huamarjes vendore</b>	<b>-</b>	<b>-</b>	<b>-</b>	<b>-</b>	<b>-</b>	<b>-</b>	<b>-</b>	<b>-</b>	<b>-</b>	<b>-</b>
01710	Pagesa për shërbimin e borxhit të brendshëm	-	-	-	-	-	-	-	-	-	-
<b>Nënfunksioni 3</b>	<b>031 Shërbimet Policore</b>	<b>16,324</b>	<b>22,211</b>	<b>26,363</b>	<b>18,107</b>	<b>3,106</b>	<b>5,000</b>	<b>26,213</b>	<b>-</b>	<b>21,575</b>	<b>-</b>
03140	Shërbimet e Policisë Vendore	16,324	22,211	26,363	18,107	3,106	5,000	26,213	-	21,575	-
<b>Nënfunksioni 4</b>	<b>032 Shërbimet e mbrojtjes ndaj zjarrit</b>	<b>49,985</b>	<b>55,911</b>	<b>100,461</b>	<b>42,557</b>	<b>87,077</b>	<b>1,000</b>	<b>130,634</b>	<b>42,557</b>	<b>99,586</b>	<b>1,000</b>
03280	Mbrojtja nga zjarri dhe mbrojtja civile	49,985	55,911	100,461	42,557	87,077	1,000	130,634	42,557	99,586	1,000
<b>Nënfunksioni 5</b>	<b>036 Marrdheniet me komunitetin</b>	<b>-</b>	<b>-</b>	<b>-</b>	<b>-</b>	<b>-</b>	<b>-</b>	<b>-</b>	<b>-</b>	<b>-</b>	<b>-</b>
03600	Marrdheniet me komunitetin	-	-	-	-	-	-	-	-	-	-
<b>Nënfunksioni 6</b>	<b>041 Çështjet e përgjithshme ekonomike, tregtare dhe të punës</b>	<b>6,565</b>	<b>5,258</b>	<b>11,894</b>	<b>1,549</b>	<b>7,669</b>	<b>-</b>	<b>9,218</b>	<b>1,580</b>	<b>7,669</b>	<b>-</b>
04130	Mbështetje për zhvillimin ekonomik	5,528	5,114	8,752	1,549	6,669	-	8,218	1,580	6,669	-
04160	Shërbimet e tregjeve, akreditimi dhe inspektimi	1,037	144	3,142	-	1,000	-	1,000	-	1,000	-
<b>Nënfunksioni 7</b>	<b>042 Bujqësia, pyjet, peshkimi dhe gjuetia</b>	<b>61,098</b>	<b>42,697</b>	<b>69,148</b>	<b>25,117</b>	<b>30,516</b>	<b>7,367</b>	<b>63,000</b>	<b>25,117</b>	<b>29,647</b>	<b>1,500</b>
04220	Shërbimet bujqësore, inspektimi, ushqimi dhe mbrojtja e konsumatoreve	1,656	1,014	1,924	-	2,230	5,000	7,230	-	1,924	-
04240	Menaxhimi i Infrastruktës së Ujit dhe Kullimit	46,172	29,862	38,481	14,058	23,773	-	37,831	14,058	23,914	-
04260	Administrimi i pyjeve dhe kullotave	13,270	11,821	28,743	11,059	4,513	2,367	17,939	11,059	3,809	1,500
<b>Nënfunksioni 8</b>	<b>045 Transporti</b>	<b>519,503</b>	<b>306,557</b>	<b>570,724</b>	<b>-</b>	<b>37,438</b>	<b>235,504</b>	<b>272,942</b>	<b>-</b>	<b>37,438</b>	<b>208,250</b>
04520	Rrjeti rrugor rural	508,845	302,107	559,950	-	32,801	229,504	262,305	-	32,801	204,250
04570	Transporti publik	10,658	4,450	10,774	-	4,637	6,000	10,637	-	4,637	4,000
<b>Nënfunksioni 9</b>	<b>047 Industri të tjera</b>	<b>3,563</b>	<b>2,624</b>	<b>6,260</b>	<b>-</b>	<b>5,700</b>	<b>250</b>	<b>5,950</b>	<b>-</b>	<b>5,900</b>	<b>-</b>
04740	Projekte Zhvillimi	-	-	-	-	-	-	-	-	-	-
04760	Zhvillimi i turizmit	3,563	2,624	6,260	-	5,700	250	5,950	-	5,900	-
<b>Nënfunksioni 10</b>	<b>051 Menaxhimi i i mbetjeve</b>	<b>190,656</b>	<b>131,593</b>	<b>260,954</b>	<b>-</b>	<b>251,448</b>	<b>5,900</b>	<b>257,348</b>	<b>-</b>	<b>236,223</b>	<b>5,900</b>
05100	Menaxhimi i mbetjeve	190,656	131,593	260,954	-	251,448	5,900	257,348	-	236,223	5,900
<b>Nënfunksioni 11</b>	<b>052 Menaxhimi i ujrave të zeza</b>	<b>15,640</b>	<b>14,710</b>	<b>15,000</b>	<b>-</b>	<b>15,000</b>	<b>-</b>	<b>15,000</b>	<b>-</b>	<b>15,000</b>	<b>-</b>
05200	Menaxhimi i ujrave të zeza dhe kanalizimeve	15,640	14,710	15,000	-	15,000	-	15,000	-	15,000	-
<b>Nënfunksioni 12</b>	<b>053 Reduktimi i ndotjes</b>	<b>-</b>	<b>-</b>	<b>40,446</b>	<b>-</b>	<b>100</b>	<b>12,278</b>	<b>12,378</b>	<b>-</b>	<b>-</b>	<b>41,960</b>
05320	Programet e mbrojtjes së mjedisit	-	-	40,446	-	100	12,278	12,378	-	-	41,960
<b>Nënfunksioni 13</b>	<b>056 Mbrojtja e mjedisit</b>	<b>-</b>	<b>-</b>	<b>-</b>	<b>-</b>	<b>-</b>	<b>-</b>	<b>-</b>	<b>-</b>	<b>-</b>	<b>-</b>
05630	Ndërgjegjësimi mjedisor	-	-	-	-	-	-	-	-	-	-
<b>Nënfunksioni 14</b>	<b>061 Urbanistika</b>	<b>-</b>	<b>-</b>	<b>1,000</b>	<b>-</b>	<b>-</b>	<b>500</b>	<b>500</b>	<b>-</b>	<b>-</b>	<b>500</b>
06140	Planifikimi Urban Vendor	-	-	1,000	-	-	500	500	-	-	500
<b>Nënfunksioni 15</b>	<b>062 Zhvillimi i komunitetit</b>	<b>93,290</b>	<b>78,943</b>	<b>93,941</b>	<b>29,577</b>	<b>56,901</b>	<b>1,000</b>	<b>87,478</b>	<b>30,241</b>	<b>56,830</b>	<b>7,000</b>
06210	Programet e zhvillimit	-	-	-	-	-	-	-	-	-	-
06260	Shërbime publike vendore	93,290	78,943	93,941	29,577	56,901	1,000	87,478	30,241	56,830	7,000
<b>Nënfunksioni 16</b>	<b>063 Furnizimi me ujë</b>	<b>41,408</b>	<b>18,585</b>	<b>27,465</b>	<b>-</b>	<b>-</b>	<b>22,027</b>	<b>22,027</b>	<b>-</b>	<b>-</b>	<b>22,027</b>
06330	Furnizimi me ujë	41,408	18,585	27,465	-	-	22,027	22,027	-	-	22,027

<b>Nënfunkcioni 17</b>	<b>064 Ndryçimi i rrugëve</b>	<b>102,904</b>	<b>106,644</b>	<b>112,395</b>	<b>4,673</b>	<b>105,874</b>	<b>19,900</b>	<b>130,447</b>	<b>4,766</b>	<b>108,953</b>	<b>9,800</b>
06440	<i>Ndryçim rrugësh</i>	102,904	106,644	112,395	4,673	105,874	19,900	130,447	4,766	108,953	9,800
<b>Nënfunkcioni 18</b>	<b>072 Shërbimet e kujdesit parësor</b>	-	<b>1,147</b>	<b>3,000</b>	-	<b>3,000</b>	-	<b>3,000</b>	-	-	-
07220	<i>Shërbimet e kujdesit parësor</i>	-	1,147	3,000	-	3,000	-	3,000	-	-	-
<b>Nënfunkcioni 19</b>	<b>081 Shërbimet rekreative dhe sportive</b>	<b>141,994</b>	<b>107,944</b>	<b>155,427</b>	<b>19,974</b>	<b>64,806</b>	-	<b>84,780</b>	<b>20,372</b>	<b>59,511</b>	-
08130	<i>Sport dhe argëtim</i>	141,994	107,944	155,427	19,974	64,806	-	84,780	20,372	59,511	-
<b>Nënfunkcioni 20</b>	<b>082 Shërbimet kulturore</b>	<b>77,998</b>	<b>71,888</b>	<b>100,654</b>	<b>45,909</b>	<b>49,912</b>	<b>1,754</b>	<b>97,575</b>	<b>46,097</b>	<b>45,778</b>	<b>1,000</b>
08220	<i>Trashëgimia kulturore, eventet artistike dhe kulturore</i>	77,998	71,888	100,654	45,909	49,912	1,754	97,575	46,097	45,778	1,000
<b>Nënfunkcioni 21</b>	<b>091 Arsimi bazë dhe parashkollor</b>	<b>266,135</b>	<b>260,478</b>	<b>343,236</b>	<b>243,175</b>	<b>74,639</b>	<b>59,495</b>	<b>377,309</b>	<b>245,730</b>	<b>66,610</b>	<b>30,710</b>
09120	<i>Arsimi bazë përfshirë arsimin parashkollor.</i>	266,135	260,478	343,236	243,175	74,639	59,495	377,309	245,730	66,610	30,710
<b>Nënfunkcioni 22</b>	<b>092 Arsimi parauniversitar</b>	<b>110,296</b>	<b>123,603</b>	<b>171,112</b>	<b>40,856</b>	<b>69,042</b>	<b>47,085</b>	<b>156,983</b>	<b>41,411</b>	<b>67,580</b>	<b>14,593</b>
09230	<i>Arsimi i mesëm i përgjithshëm</i>	48,033	61,672	71,396	21,040	15,465	14,640	51,145	21,519	14,059	14,593
09240	<i>Arsimi profesional</i>	62,263	61,931	99,716	19,816	53,577	32,445	105,838	19,892	53,521	-
<b>Nënfunkcioni 23</b>	<b>101 Sëmundje dhe paaftësi</b>	-	-	-	-	-	-	-	-	-	-
10140	<i>Kujdesi social për personat e sëmurë dhe me aftësi të kufizuara</i>	-	-	-	-	-	-	-	-	-	-
<b>Nënfunkcioni 24</b>	<b>102 Të moshuarit</b>	-	-	-	-	-	-	-	-	-	-
10220	<i>Sigurimi shoqëror</i>	-	-	-	-	-	-	-	-	-	-
<b>Nënfunkcioni 25</b>	<b>104 Familje dhe fëmijë</b>	<b>910,003</b>	<b>1,091,623</b>	<b>1,085,104</b>	<b>51,604</b>	<b>1,043,365</b>	<b>10,401</b>	<b>1,105,370</b>	<b>52,470</b>	<b>1,041,716</b>	<b>10,000</b>
10430	<i>Kujdesi social për familjet dhe fëmijët</i>	910,003	1,091,623	1,085,104	51,604	1,043,365	10,401	1,105,370	52,470	1,041,716	10,000
<b>Nënfunkcioni 26</b>	<b>105 Papunësia</b>	-	-	-	-	-	-	-	-	-	-
10550	<i>Papunësia, arsim dhe aftësim</i>	-	-	-	-	-	-	-	-	-	-
<b>Nënfunkcioni 27</b>	<b>106 Strehimi social</b>	<b>7,752</b>	<b>69,933</b>	<b>88,825</b>	-	<b>8,250</b>	-	<b>8,250</b>	-	<b>8,250</b>	-
10661	<i>Strehimi social</i>	7,752	69,933	88,825	-	8,250	-	8,250	-	8,250	-
<b>TOTALI I FONDEVE REZERVE + KONTIGJENCË</b>								<b>30,960</b>			
<b>Totali</b>		<b>2,905,585</b>	<b>2,774,974</b>	<b>3,648,547</b>	<b>760,139</b>	<b>1,979,413</b>	<b>433,061</b>	<b>3,203,573</b>	<b>752,835</b>	<b>1,968,166</b>	<b>357,840</b>

		2024				
		SHPENZIME TË PRITSHME	Pagat dhe sigurimet shoqërore	Shpenzime të tjera korrente	Shpenzimet kapitale	SHPENZIME TË PRITSHME
<b>Nënfunkioni 1</b>	<b>011 Organet ekzekutive dhe legjislative, për çështjet financiare dhe fiskale, ç</b>	<b>305,994</b>	<b>247,343</b>	<b>60,259</b>	<b>3,600</b>	<b>311,202</b>
01110	Planifikimi Menaxhimi dhe Administrimi	289,118	230,130	60,259	3,600	293,989
01120	Çështje financiare dhe fiskale	-	-	-	-	-
01170	Gjendja civile	16,876	17,213	-	-	17,213
<b>Nënfunkioni 2</b>	<b>017 Shërbime të huamarrjes vendore</b>	<b>-</b>	<b>-</b>	<b>-</b>	<b>-</b>	<b>-</b>
01710	Pagesa për shërbimin e borxhit të brendshëm	-	-	-	-	-
<b>Nënfunkioni 3</b>	<b>031 Shërbimet Policore</b>	<b>21,575</b>	<b>18,838</b>	<b>3,106</b>	<b>-</b>	<b>21,944</b>
03140	Shërbimet e Policisë Vendore	21,575	18,838	3,106	-	21,944
<b>Nënfunkioni 4</b>	<b>032 Shërbimet e mbrojtjes ndaj zjarrit</b>	<b>143,143</b>	<b>42,557</b>	<b>102,313</b>	<b>1,000</b>	<b>145,870</b>
03280	Mbrojtja nga zjarri dhe mbrojtja civile	143,143	42,557	102,313	1,000	145,870
<b>Nënfunkioni 5</b>	<b>036 Marrdheniet me komunitetin</b>	<b>-</b>	<b>-</b>	<b>-</b>	<b>-</b>	<b>-</b>
03600	Marrdheniet me komunitetin	-	-	-	-	-
<b>Nënfunkioni 6</b>	<b>041 Çështjet e përgjithshme ekonomike, tregtare dhe të punës</b>	<b>9,249</b>	<b>1,612</b>	<b>7,669</b>	<b>-</b>	<b>9,281</b>
04130	Mbështetje për zhvillimin ekonomik	8,249	1,612	6,669	-	8,281
04160	Shërbimet e tregjeve, akreditimi dhe inspektimi	1,000	-	1,000	-	1,000
<b>Nënfunkioni 7</b>	<b>042 Bujqësia, pyjet, peshkimi dhe gjuetia</b>	<b>56,264</b>	<b>25,117</b>	<b>30,647</b>	<b>1,500</b>	<b>57,264</b>
04220	Shërbimet bujqësore, inspektimi, ushqimi dhe mbrojtja e konsumatoreve	1,924	-	1,924	-	1,924
04240	Menaxhimi i Infrastruktues së ujitjes dhe kullimit	37,972	14,058	24,914	-	38,972
04260	Administrimi i pyjeve dhe kullotave	16,368	11,059	3,809	1,500	16,368
<b>Nënfunkioni 8</b>	<b>045 Transporti</b>	<b>245,688</b>	<b>-</b>	<b>37,438</b>	<b>273,556</b>	<b>310,994</b>
04520	Rrjeti rrugor rural	237,051	-	32,801	269,556	302,357
04570	Transporti publik	8,637	-	4,637	4,000	8,637
<b>Nënfunkioni 9</b>	<b>047 Industri të tjera</b>	<b>5,900</b>	<b>-</b>	<b>5,900</b>	<b>-</b>	<b>5,900</b>
04740	Projekte Zhvillimi	-	-	-	-	-
04760	Zhvillimi i turizmit	5,900	-	5,900	-	5,900
<b>Nënfunkioni 10</b>	<b>051 Menaxhimi i i mbetjeve</b>	<b>242,123</b>	<b>-</b>	<b>236,223</b>	<b>5,900</b>	<b>242,123</b>
05100	Menaxhimi i mbetjeve	242,123	-	236,223	5,900	242,123
<b>Nënfunkioni 11</b>	<b>052 Menaxhimi i ujrave të zeza</b>	<b>15,000</b>	<b>-</b>	<b>15,000</b>	<b>-</b>	<b>15,000</b>
05200	Menaxhimi i ujrave të zeza dhe kanalizimeve	15,000	-	15,000	-	15,000
<b>Nënfunkioni 12</b>	<b>053 Reduktimi i ndotjes</b>	<b>41,960</b>	<b>-</b>	<b>-</b>	<b>8,487</b>	<b>8,487</b>
05320	Programet e mbrojtjes së mjedisit	41,960	-	-	8,487	8,487
<b>Nënfunkioni 13</b>	<b>056 Mbrojtja e mjedisit</b>	<b>-</b>	<b>-</b>	<b>-</b>	<b>-</b>	<b>-</b>
05630	Ndërgjegjësimi mjedisor	-	-	-	-	-
<b>Nënfunkioni 14</b>	<b>061 Urbanistika</b>	<b>500</b>	<b>-</b>	<b>-</b>	<b>500</b>	<b>500</b>
06140	Planifikimi Urban Vendor	500	-	-	500	500
<b>Nënfunkioni 15</b>	<b>062 Zhvillimi i komunitetit</b>	<b>94,071</b>	<b>30,845</b>	<b>56,830</b>	<b>-</b>	<b>87,675</b>
06210	Programet e zhvillimit	-	-	-	-	-
06260	Shërbime publike vendore	94,071	30,845	56,830	-	87,675
<b>Nënfunkioni 16</b>	<b>063 Furnizimi me ujë</b>	<b>22,027</b>	<b>-</b>	<b>-</b>	<b>-</b>	<b>-</b>
06330	Furnizimi me ujë	22,027	-	-	-	-

<b>Nënfunkcioni 17</b>	<b>064 Ndryçimi i rrugëve</b>	<b>123,519</b>	<b>4,861</b>	<b>109,953</b>	<b>9,800</b>	<b>124,614</b>
06440	<i>Ndryçim rrugësh</i>	123,519	4,861	109,953	9,800	124,614
<b>Nënfunkcioni 18</b>	<b>072 Shërbimet e kujdesit parësor</b>	-	-	-	-	-
07220	<i>Shërbimet e kujdesit parësor</i>	-	-	-	-	-
<b>Nënfunkcioni 19</b>	<b>081 Shërbimet rekreative dhe sportive</b>	<b>79,883</b>	<b>20,780</b>	<b>82,109</b>	-	<b>102,889</b>
08130	<i>Sport dhe argëtim</i>	79,883	20,780	82,109	-	102,889
<b>Nënfunkcioni 20</b>	<b>082 Shërbimet kulturore</b>	<b>92,875</b>	<b>46,142</b>	<b>45,778</b>	<b>1,000</b>	<b>92,920</b>
08220	<i>Trashëgimia kulturore, eventet artistike dhe kulturore</i>	92,875	46,142	45,778	1,000	92,920
<b>Nënfunkcioni 21</b>	<b>091 Arsimi bazë dhe parashkollor</b>	<b>343,050</b>	<b>246,854</b>	<b>66,610</b>	<b>26,554</b>	<b>340,018</b>
09120	<i>Arsimi bazë përfshirë arsimin parashkollor.</i>	343,050	246,854	66,610	26,554	340,018
<b>Nënfunkcioni 22</b>	<b>092 Arsimi parauniversitar</b>	<b>123,584</b>	<b>41,642</b>	<b>67,514</b>	<b>6,798</b>	<b>115,954</b>
09230	<i>Arsimi i mesëm i përgjithshëm</i>	50,171	21,684	14,059	6,798	42,541
09240	<i>Arsimi profesional</i>	73,413	19,958	53,455	-	73,413
<b>Nënfunkcioni 23</b>	<b>101 Sëmundje dhe paaftësi</b>	-	-	-	-	-
10140	<i>Kujdesi social për personat e sëmurë dhe me aftësi të kufizuara</i>	-	-	-	-	-
<b>Nënfunkcioni 24</b>	<b>102 Të moshuarit</b>	-	-	-	-	-
10220	<i>Sigurimi shoqëror</i>	-	-	-	-	-
<b>Nënfunkcioni 25</b>	<b>104 Familje dhe fëmijë</b>	<b>1,104,186</b>	<b>52,996</b>	<b>1,041,716</b>	-	<b>1,094,712</b>
10430	<i>Kujdesi social për familjet dhe fëmijët</i>	1,104,186	52,996	1,041,716	-	1,094,712
<b>Nënfunkcioni 26</b>	<b>105 Papunësia</b>	-	-	-	-	-
10550	<i>Papunësia, arsim dhe aftësim</i>	-	-	-	-	-
<b>Nënfunkcioni 27</b>	<b>106 Strehimi social</b>	<b>8,250</b>	-	<b>8,250</b>	-	<b>8,250</b>
10661	<i>Strehimi social</i>	8,250	-	8,250	-	8,250
<b>TOTALI I FONDEVE REZERVE + KONTIGJENCË</b>		<b>30,960</b>				<b>30,960</b>
<b>Totali</b>		<b>3,109,801</b>	<b>779,587</b>	<b>1,977,315</b>	<b>338,695</b>	<b>3,126,557</b>

**(F3) GRAFIKU I SHPENZIMEVE SIPAS NËNFUNKSIONIT - VLERA BRUTO**

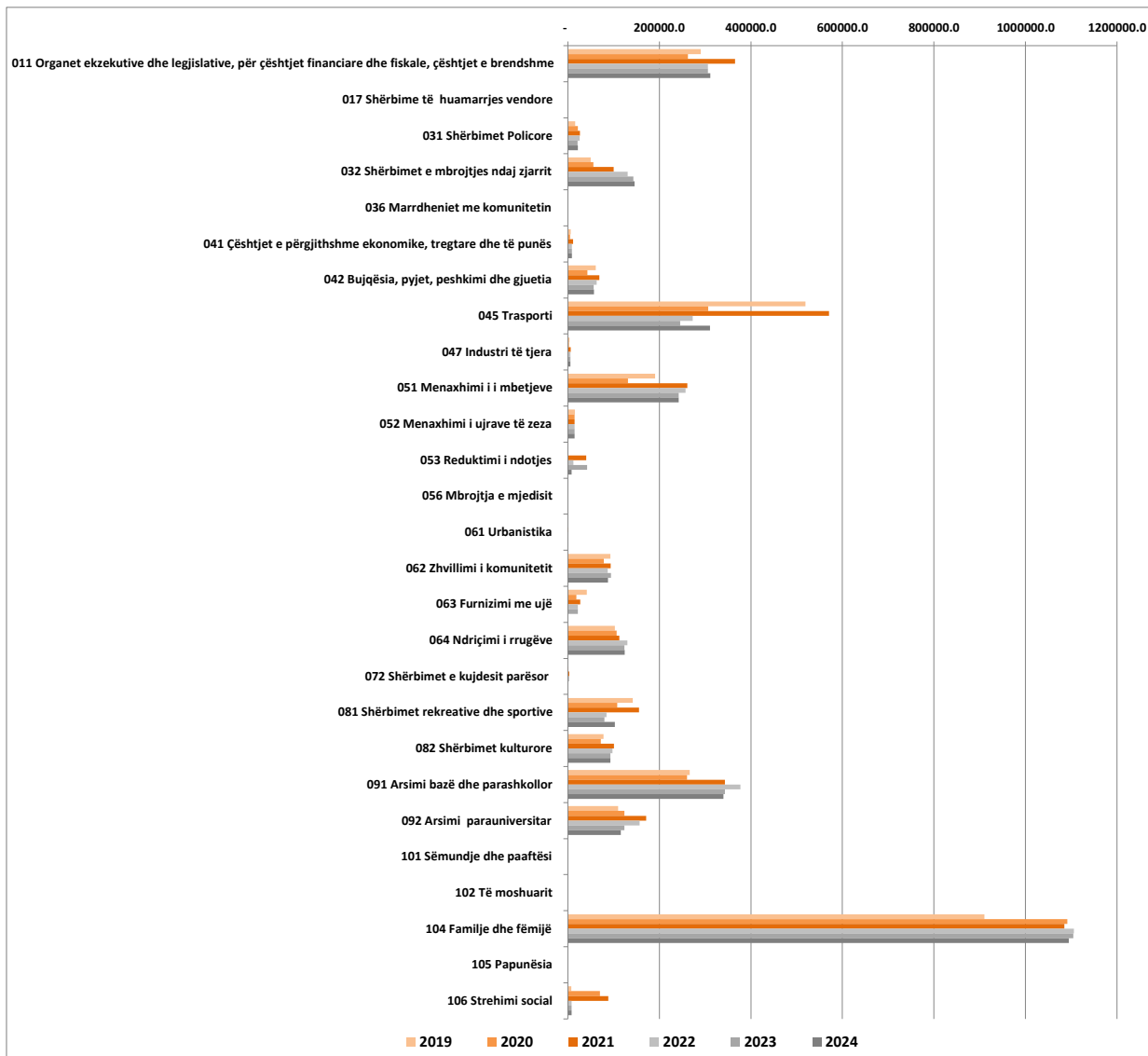

**(F4) SHPENZIMET SIPAS NENFUNKSIONIT DHE PROGRAMIT - VLERA**

		2019				2020				2021			
		Viti t-2				Viti i shkuar				Viti aktual (buxheti)			
		SHPENZIME TE PRITSHME	Tarifa	Të ardhura me destinacion	SHUMA E KERKUAR NETO	SHPENZIME TE PRITSHME	Tarifa	Të ardhura me destinacion	SHUMA E KERKUAR NETO	SHPENZIME TE PRITSHME	Tarifa	Të ardhura me destinacion	SHUMA E KERKUAR NETO
<b>Nënfunkcioni 1</b>	<b>011 Organet ekzekutive dhe legjislative, për çështjet financiare dhe fiskale</b>	<b>290,471</b>	<b>16</b>	<b>20,206</b>	<b>270,249</b>	<b>262,625</b>	-	<b>17,091</b>	<b>245,534</b>	<b>365,138</b>	<b>12</b>	<b>25,540</b>	<b>339,586</b>
01110	Planifikimi Menaxhimi dhe Administrimi	270,265	16	-	270,249	245,534	-	-	245,534	339,598	12	-	339,586
01120	Çështje financiare dhe fiskale	-	-	-	-	-	-	-	-	-	-	-	-
01170	Gjendja civile	20,206	-	20,206	-	17,091	-	17,091	-	25,540	-	25,540	-
<b>Nënfunkcioni 2</b>	<b>017 Shërbime të huamarrjes vendore</b>	<b>-</b>	<b>-</b>	<b>-</b>	<b>-</b>	<b>-</b>	<b>-</b>	<b>-</b>	<b>-</b>	<b>-</b>	<b>-</b>	<b>-</b>	<b>-</b>
01710	Pagesa për shërbimin e borxhit të brendshëm	-	-	-	-	-	-	-	-	-	-	-	-
<b>Nënfunkcioni 3</b>	<b>031 Shërbimet Policore</b>	<b>16,324</b>	<b>-</b>	<b>-</b>	<b>16,324</b>	<b>22,211</b>	<b>-</b>	<b>-</b>	<b>22,211</b>	<b>26,363</b>	<b>-</b>	<b>-</b>	<b>26,363</b>
03140	Shërbimet e Policisë Vendore	16,324	-	-	16,324	22,211	-	-	22,211	26,363	-	-	26,363
<b>Nënfunkcioni 4</b>	<b>032 Shërbimet e mbrojtjes ndaj zjarrit</b>	<b>49,985</b>	<b>1,535</b>	<b>39,278</b>	<b>9,172</b>	<b>55,911</b>	<b>1,314</b>	<b>39,582</b>	<b>15,015</b>	<b>100,461</b>	<b>660</b>	<b>61,135</b>	<b>38,666</b>
03280	Mbrojtja nga zjarri dhe mbrojtja civile	49,985	1,535	39,278	9,172	55,911	1,314	39,582	15,015	100,461	660	61,135	38,666
<b>Nënfunkcioni 5</b>	<b>036 Marrdheniet me komunitetin</b>	<b>-</b>	<b>-</b>	<b>-</b>	<b>-</b>	<b>-</b>	<b>-</b>	<b>-</b>	<b>-</b>	<b>-</b>	<b>-</b>	<b>-</b>	<b>-</b>
03600	Marrdheniet me komunitetin	-	-	-	-	-	-	-	-	-	-	-	-
<b>Nënfunkcioni 6</b>	<b>041 Çështjet e përgjithshme ekonomike, tregtare dhe të punës</b>	<b>6,565</b>	<b>-</b>	<b>1,238</b>	<b>5,327</b>	<b>5,258</b>	<b>-</b>	<b>1,531</b>	<b>3,727</b>	<b>11,894</b>	<b>-</b>	<b>1,723</b>	<b>10,171</b>
04130	Mbështetje për zhvillimin ekonomik	5,528	-	1,238	4,290	5,114	-	1,531	3,583	8,752	-	1,723	7,029
04160	Shërbimet e tregjeve, akreditimi dhe inspektimi	1,037	-	-	1,037	144	-	-	144	3,142	-	-	3,142
<b>Nënfunkcioni 7</b>	<b>042 Bujqësia, pyjet, peshkimi dhe gjuetia</b>	<b>61,098</b>	<b>318</b>	<b>48,063</b>	<b>12,717</b>	<b>42,697</b>	<b>920</b>	<b>34,669</b>	<b>7,108</b>	<b>69,148</b>	<b>1,428</b>	<b>57,145</b>	<b>10,575</b>
04220	Shërbimet bujqësore, inspektimi, ushqimi dhe mbrojtja e konsumatoreve	1,656	219	-	1,437	1,014	797	-	217	1,924	848	-	1,076
04240	Menaxhimi i Infrastruktues së ujitjes dhe kullimit	46,172	-	39,310	6,862	29,862	-	25,966	3,896	38,481	-	37,941	540
04260	Administrimi i pyjeve dhe kullotave	13,270	99	8,753	4,418	11,821	123	8,703	2,995	28,743	580	19,204	8,959
<b>Nënfunkcioni 8</b>	<b>045 Transporti</b>	<b>519,503</b>	<b>111,023</b>	<b>32,425</b>	<b>376,055</b>	<b>306,557</b>	<b>128,859</b>	<b>33,342</b>	<b>144,356</b>	<b>570,724</b>	<b>211,102</b>	<b>23,917</b>	<b>335,705</b>
04520	Rrjeti rrugor rural	508,845	104,472	32,425	371,948	302,107	115,023	33,342	153,742	559,950	200,544	23,917	335,489
04570	Transporti publik	10,658	6,551	-	4,107	4,450	13,836	-	-9,386	10,774	10,558	-	216
<b>Nënfunkcioni 9</b>	<b>047 Industri të tjera</b>	<b>3,563</b>	<b>-</b>	<b>-</b>	<b>3,563</b>	<b>2,624</b>	<b>-</b>	<b>-</b>	<b>2,624</b>	<b>6,260</b>	<b>-</b>	<b>-</b>	<b>6,260</b>
04740	Projekte Zhvillimi	-	-	-	-	-	-	-	-	-	-	-	-
04760	Zhvillimi i turizmit	3,563	-	-	3,563	2,624	-	-	2,624	6,260	-	-	6,260
<b>Nënfunkcioni 10</b>	<b>051 Menaxhimi i i mbetjeve</b>	<b>190,656</b>	<b>166,913</b>	<b>-</b>	<b>23,743</b>	<b>131,593</b>	<b>149,117</b>	<b>-</b>	<b>-17,524</b>	<b>260,954</b>	<b>169,711</b>	<b>-</b>	<b>91,243</b>
05100	Menaxhimi i mbetjeve	190,656	166,913	-	23,743	131,593	149,117	-	-17,524	260,954	169,711	-	91,243
<b>Nënfunkcioni 11</b>	<b>052 Menaxhimi i ujrave të zeza</b>	<b>15,640</b>	<b>-</b>	<b>-</b>	<b>15,640</b>	<b>14,710</b>	<b>-</b>	<b>-</b>	<b>14,710</b>	<b>15,000</b>	<b>-</b>	<b>-</b>	<b>15,000</b>
05200	Menaxhimi i ujrave të zeza dhe kanalizimeve	15,640	-	-	15,640	14,710	-	-	14,710	15,000	-	-	15,000
<b>Nënfunkcioni 12</b>	<b>053 Reduktimi i ndotjes</b>	<b>-</b>	<b>-</b>	<b>-</b>	<b>-</b>	<b>-</b>	<b>-</b>	<b>-</b>	<b>-</b>	<b>40,446</b>	<b>-</b>	<b>-</b>	<b>40,446</b>
05320	Programet e mbrojtjes së mjedisit	-	-	-	-	-	-	-	-	40,446	-	-	40,446
<b>Nënfunkcioni 13</b>	<b>056 Mbrojtja e mjedisit</b>	<b>-</b>	<b>-</b>	<b>-</b>	<b>-</b>	<b>-</b>	<b>-</b>	<b>-</b>	<b>-</b>	<b>-</b>	<b>-</b>	<b>-</b>	<b>-</b>
05630	Ndërgjegjësimit mjedisor	-	-	-	-	-	-	-	-	-	-	-	-
<b>Nënfunkcioni 14</b>	<b>061 Urbanistika</b>	<b>-</b>	<b>3,482</b>	<b>-</b>	<b>-3,482</b>	<b>-</b>	<b>3,146</b>	<b>-</b>	<b>-3,146</b>	<b>1,000</b>	<b>3,604</b>	<b>-</b>	<b>-2,604</b>
06140	Planifikimi Urban Vendor	-	3,482	-	-3,482	-	3,146	-	-3,146	1,000	3,604	-	-2,604
<b>Nënfunkcioni 15</b>	<b>062 Zhvillimi i komunitetit</b>	<b>93,290</b>	<b>22,272</b>	<b>-</b>	<b>71,018</b>	<b>78,943</b>	<b>19,819</b>	<b>-</b>	<b>59,124</b>	<b>93,941</b>	<b>22,972</b>	<b>-</b>	<b>70,969</b>
06210	Programet e zhvillimit	-	-	-	-	-	-	-	-	-	-	-	-
06260	Shërbime publike vendore	93,290	22,272	-	71,018	78,943	19,819	-	59,124	93,941	22,972	-	70,969
<b>Nënfunkcioni 16</b>	<b>063 Furnizimi me ujë</b>	<b>41,408</b>	<b>-</b>	<b>-</b>	<b>41,408</b>	<b>18,585</b>	<b>-</b>	<b>-</b>	<b>18,585</b>	<b>27,465</b>	<b>-</b>	<b>-</b>	<b>27,465</b>
06330	Furnizimi me ujë	41,408	-	-	41,408	18,585	-	-	18,585	27,465	-	-	27,465

<b>Nënfunkioni 17</b>	<b>064 Ndrëçimi i rrugëve</b>	<b>102,904</b>	<b>33,306</b>	<b>-</b>	<b>69,598</b>	<b>106,644</b>	<b>30,902</b>	<b>-</b>	<b>75,742</b>	<b>112,395</b>	<b>39,767</b>	<b>-</b>	<b>72,628</b>
<i>06440</i>	<i>Ndrëçim rrugësh</i>	102,904	33,306	-	69,598	106,644	30,902	-	75,742	112,395	39,767	-	72,628
<b>Nënfunkioni 18</b>	<b>072 Shërbimet e kujdesit parësor</b>	<b>-</b>	<b>-</b>	<b>-</b>	<b>-</b>	<b>1,147</b>	<b>-</b>	<b>-</b>	<b>1,147</b>	<b>3,000</b>	<b>-</b>	<b>-</b>	<b>3,000</b>
<i>07220</i>	<i>Shërbimet e kujdesit parësor</i>	-	-	-	-	1,147	-	-	1,147	3,000	-	-	3,000
<b>Nënfunkioni 19</b>	<b>081 Shërbimet rekreative dhe sportive</b>	<b>141,994</b>	<b>630</b>	<b>14,712</b>	<b>126,652</b>	<b>107,944</b>	<b>152</b>	<b>3,229</b>	<b>104,563</b>	<b>155,427</b>	<b>1,450</b>	<b>-</b>	<b>153,977</b>
<i>08130</i>	<i>Sport dhe argëtim</i>	141,994	630	14,712	126,652	107,944	152	3,229	104,563	155,427	1,450	-	153,977
<b>Nënfunkioni 20</b>	<b>082 Shërbimet kulturore</b>	<b>77,998</b>	<b>3,533</b>	<b>-</b>	<b>74,465</b>	<b>71,888</b>	<b>625</b>	<b>-</b>	<b>71,263</b>	<b>100,654</b>	<b>4,315</b>	<b>-</b>	<b>96,339</b>
<i>08220</i>	<i>Trashëgimia kulturore, eventet artistike dhe kulturore</i>	77,998	3,533	-	74,465	71,888	625	-	71,263	100,654	4,315	-	96,339
<b>Nënfunkioni 21</b>	<b>091 Arsimit bazë dhe parashkollor</b>	<b>266,135</b>	<b>8,652</b>	<b>166,931</b>	<b>90,552</b>	<b>260,478</b>	<b>5,927</b>	<b>166,036</b>	<b>88,515</b>	<b>343,236</b>	<b>11,277</b>	<b>186,686</b>	<b>145,273</b>
<i>09120</i>	<i>Arsimi bazë përfshirë arsimin parashkollor.</i>	266,135	8,652	166,931	90,552	260,478	5,927	166,036	88,515	343,236	11,277	186,686	145,273
<b>Nënfunkioni 22</b>	<b>092 Arsimi parauniversitar</b>	<b>110,296</b>	<b>103</b>	<b>87,997</b>	<b>22,196</b>	<b>123,603</b>	<b>63</b>	<b>86,364</b>	<b>37,176</b>	<b>171,112</b>	<b>30</b>	<b>117,882</b>	<b>53,200</b>
<i>09230</i>	<i>Arsimi i mesëm i përgjithshëm</i>	48,033	-	25,734	22,299	61,672	-	25,898	35,774	71,396	-	37,659	33,737
<i>09240</i>	<i>Arsimi profesional</i>	62,263	103	62,263	-103	61,931	63	60,466	1,402	99,716	30	80,223	19,463
<b>Nënfunkioni 23</b>	<b>101 Sëmundje dhe paaftësi</b>	<b>-</b>	<b>-</b>	<b>-</b>	<b>-</b>	<b>-</b>	<b>-</b>	<b>-</b>	<b>-</b>	<b>-</b>	<b>-</b>	<b>-</b>	<b>-</b>
<i>10140</i>	<i>Kujdesi social për personat e sëmurë dhe me aftësi të kufizuara</i>	-	-	-	-	-	-	-	-	-	-	-	-
<b>Nënfunkioni 24</b>	<b>102 Të moshuarit</b>	<b>-</b>	<b>-</b>	<b>-</b>	<b>-</b>	<b>-</b>	<b>-</b>	<b>-</b>	<b>-</b>	<b>-</b>	<b>-</b>	<b>-</b>	<b>-</b>
<i>10220</i>	<i>Sigurimi shoqëror</i>	-	-	-	-	-	-	-	-	-	-	-	-
<b>Nënfunkioni 25</b>	<b>104 Familje dhe fëmijë</b>	<b>910,003</b>	<b>4,831</b>	<b>856,543</b>	<b>48,629</b>	<b>1,091,623</b>	<b>2,983</b>	<b>1,037,874</b>	<b>50,766</b>	<b>1,085,104</b>	<b>5,300</b>	<b>1,009,064</b>	<b>70,740</b>
<i>10430</i>	<i>Kujdesi social për familjet dhe fëmijët</i>	910,003	4,831	856,543	48,629	1,091,623	2,983	1,037,874	50,766	1,085,104	5,300	1,009,064	70,740
<b>Nënfunkioni 26</b>	<b>105 Papunësia</b>	<b>-</b>	<b>-</b>	<b>-</b>	<b>-</b>	<b>-</b>	<b>-</b>	<b>-</b>	<b>-</b>	<b>-</b>	<b>-</b>	<b>-</b>	<b>-</b>
<i>10550</i>	<i>Papunësia, arsim dhe aftësim</i>	-	-	-	-	-	-	-	-	-	-	-	-
<b>Nënfunkioni 27</b>	<b>106 Strehimi social</b>	<b>7,752</b>	<b>-</b>	<b>7,287</b>	<b>465</b>	<b>69,933</b>	<b>-</b>	<b>59,689</b>	<b>10,244</b>	<b>88,825</b>	<b>-</b>	<b>54,342</b>	<b>34,483</b>
<i>10661</i>	<i>Strehimi social</i>	7,752	-	7,287	465	69,933	-	59,689	10,244	88,825	-	54,342	34,483
<b>Totali</b>		<b>2,905,585</b>	<b>356,614</b>	<b>1,274,680</b>	<b>1,274,291</b>	<b>2,774,974</b>	<b>343,827</b>	<b>1,479,407</b>	<b>951,740</b>	<b>3,648,547</b>	<b>471,628</b>	<b>1,537,434</b>	<b>1,639,485</b>



**A NETO**

		2022				2023				2024			
		SHPENZIME TË PRITSHME	Tarifa	Të ardhura me destinacion	SHUMA E KËRKUAR NETO	SHPENZIME TË PRITSHME	Tarifa	Të ardhura me destinacion	SHUMA E KËRKUAR NETO	SHPENZIME TË PRITSHME	Tarifa	Të ardhura me destinacion	SHUMA E KËRKUAR NETO
<b>Nënfunkioni 1</b>	<b>011 Organet ekzekutive dhe legjislativ, për çështjet financiare dhe fiskale</b>	<b>306,211</b>	<b>15</b>	<b>16,604</b>	<b>289,592</b>	<b>305,994</b>	<b>15</b>	<b>16,876</b>	<b>289,103</b>	<b>311,202</b>	<b>15</b>	<b>17,213</b>	<b>293,974</b>
	01110 Planifikimi Menaxhimi dhe Administrimi	289,607	15	-	289,592	289,118	15	-	289,103	293,989	15	-	293,974
	01120 Çështje financiare dhe fiskale	-	-	-	-	-	-	-	-	-	-	-	-
	01170 Gjendja civile	16,604	-	16,604	-	16,876	-	16,876	-	17,213	-	17,213	-
<b>Nënfunkioni 2</b>	<b>017 Shërbime të huamarrjes vendore</b>	<b>-</b>	<b>-</b>	<b>-</b>	<b>-</b>	<b>-</b>	<b>-</b>	<b>-</b>	<b>-</b>	<b>-</b>	<b>-</b>	<b>-</b>	<b>-</b>
	01710 PAGESA PËR SHËRBIMIN E BORXHIT TË BRENDSHËM	-	-	-	-	-	-	-	-	-	-	-	-
<b>Nënfunkioni 3</b>	<b>031 Shërbimet Policore</b>	<b>26,213</b>	<b>-</b>	<b>-</b>	<b>26,213</b>	<b>21,575</b>	<b>-</b>	<b>-</b>	<b>21,575</b>	<b>21,944</b>	<b>-</b>	<b>-</b>	<b>21,944</b>
	03140 Shërbimet e Policisë Vendore	26,213	-	-	26,213	21,575	-	-	21,575	21,944	-	-	21,944
<b>Nënfunkioni 4</b>	<b>032 Shërbimet e mbrojtjes ndaj zjarrit</b>	<b>130,634</b>	<b>660</b>	<b>118,068</b>	<b>11,906</b>	<b>143,143</b>	<b>760</b>	<b>103,952</b>	<b>38,431</b>	<b>145,870</b>	<b>860</b>	<b>105,866</b>	<b>39,144</b>
	03280 Mbrojtja nga zjarri dhe mbrojtja civile	130,634	660	118,068	11,906	143,143	760	103,952	38,431	145,870	860	105,866	39,144
<b>Nënfunkioni 5</b>	<b>036 Marrdheniet me komunitetin</b>	<b>-</b>	<b>-</b>	<b>-</b>	<b>-</b>	<b>-</b>	<b>-</b>	<b>-</b>	<b>-</b>	<b>-</b>	<b>-</b>	<b>-</b>	<b>-</b>
	03600 Marrdheniet me komunitetin	-	-	-	-	-	-	-	-	-	-	-	-
<b>Nënfunkioni 6</b>	<b>041 Çështjet e përgjithshme ekonomike, tregtare dhe të punës</b>	<b>9,218</b>	<b>-</b>	<b>1,635</b>	<b>7,583</b>	<b>9,249</b>	<b>-</b>	<b>1,666</b>	<b>7,583</b>	<b>9,281</b>	<b>-</b>	<b>1,698</b>	<b>7,583</b>
	04130 Mbështetje për zhvillimin ekonomik	8,218	-	1,635	6,583	8,249	-	1,666	6,583	8,281	-	1,698	6,583
	04160 Shërbimet e tregjeve, akreditimi dhe inspektimi	1,000	-	-	1,000	1,000	-	-	1,000	1,000	-	-	1,000
<b>Nënfunkioni 7</b>	<b>042 Bujqësia, pyjet, peshkimi dhe gjuetia</b>	<b>63,000</b>	<b>5,900</b>	<b>43,747</b>	<b>13,353</b>	<b>56,264</b>	<b>6,900</b>	<b>41,317</b>	<b>8,047</b>	<b>57,264</b>	<b>7,900</b>	<b>41,317</b>	<b>8,047</b>
	04220 Shërbimet bujqësore, inspektimi, ushqimi dhe mbrojtja e konsumatoreve	7,230	-	-	7,230	1,924	-	-	1,924	1,924	-	-	1,924
	04240 Menaxhimi i Infrastruktues së ujtes dhe kullimit	37,831	4,000	30,310	3,521	37,972	5,000	29,451	3,521	38,972	6,000	29,451	3,521
	04260 Administrimi i pyjeve dhe kullotave	17,939	1,900	13,437	2,602	16,368	1,900	11,866	2,602	16,368	1,900	11,866	2,602
<b>Nënfunkioni 8</b>	<b>045 Trasporti</b>	<b>272,942</b>	<b>194,594</b>	<b>20,135</b>	<b>58,213</b>	<b>245,688</b>	<b>199,741</b>	<b>20,135</b>	<b>25,812</b>	<b>310,994</b>	<b>200,111</b>	<b>20,135</b>	<b>90,748</b>
	04520 Rrjeti rrugor rural	262,305	161,594	20,135	80,576	237,051	179,050	20,135	37,866	302,357	177,442	20,135	104,780
	04570 Transporti publik	10,637	33,000	-	-22,363	8,637	20,691	-	-12,054	8,637	22,669	-	-14,032
<b>Nënfunkioni 9</b>	<b>047 Industri të tjera</b>	<b>5,950</b>	<b>-</b>	<b>-</b>	<b>5,950</b>	<b>5,900</b>	<b>-</b>	<b>-</b>	<b>5,900</b>	<b>5,900</b>	<b>-</b>	<b>-</b>	<b>5,900</b>
	04740 Projekte Zhvillimi	-	-	-	-	-	-	-	-	-	-	-	-
	04760 Zhvillimi i turizmit	5,950	-	-	5,950	5,900	-	-	5,900	5,900	-	-	5,900
<b>Nënfunkioni 10</b>	<b>051 Menaxhimi i i mbetjeve</b>	<b>257,348</b>	<b>171,363</b>	<b>45,000</b>	<b>40,985</b>	<b>242,123</b>	<b>171,835</b>	<b>-</b>	<b>70,288</b>	<b>242,123</b>	<b>172,064</b>	<b>-</b>	<b>70,059</b>
	05100 Menaxhimi i mbetjeve	257,348	171,363	45,000	40,985	242,123	171,835	-	70,288	242,123	172,064	-	70,059
<b>Nënfunkioni 11</b>	<b>052 Menaxhimi i ujrave të zeza</b>	<b>15,000</b>	<b>-</b>	<b>-</b>	<b>15,000</b>	<b>15,000</b>	<b>-</b>	<b>-</b>	<b>15,000</b>	<b>15,000</b>	<b>-</b>	<b>-</b>	<b>15,000</b>
	05200 Menaxhimi i ujrave të zeza dhe kanalizimeve	15,000	-	-	15,000	15,000	-	-	15,000	15,000	-	-	15,000
<b>Nënfunkioni 12</b>	<b>053 Reduktimi i ndotjes</b>	<b>12,378</b>	<b>1,400</b>	<b>-</b>	<b>10,978</b>	<b>41,960</b>	<b>1,400</b>	<b>-</b>	<b>40,560</b>	<b>8,487</b>	<b>1,400</b>	<b>-</b>	<b>7,087</b>
	05320 Programet e mbrojtjes së mjedisit	12,378	1,400	-	10,978	41,960	1,400	-	40,560	8,487	1,400	-	7,087
<b>Nënfunkioni 13</b>	<b>056 Mbrojtja e mjedisit</b>	<b>-</b>	<b>-</b>	<b>-</b>	<b>-</b>	<b>-</b>	<b>-</b>	<b>-</b>	<b>-</b>	<b>-</b>	<b>-</b>	<b>-</b>	<b>-</b>
	05630 Ndërgjegjësimi mjedisor	-	-	-	-	-	-	-	-	-	-	-	-
<b>Nënfunkioni 14</b>	<b>061 Urbanistika</b>	<b>500</b>	<b>4,500</b>	<b>-</b>	<b>-4,000</b>	<b>500</b>	<b>4,500</b>	<b>-</b>	<b>-4,000</b>	<b>500</b>	<b>4,500</b>	<b>-</b>	<b>-4,000</b>
	06140 Planifikimi Urban Vendor	500	4,500	-	-4,000	500	4,500	-	-4,000	500	4,500	-	-4,000
<b>Nënfunkioni 15</b>	<b>062 Zhvillimi i komunitetit</b>	<b>87,478</b>	<b>23,541</b>	<b>-</b>	<b>63,937</b>	<b>94,071</b>	<b>23,541</b>	<b>-</b>	<b>70,530</b>	<b>87,675</b>	<b>23,541</b>	<b>-</b>	<b>64,134</b>
	06210 Programet e zhvillimit	-	-	-	-	-	-	-	-	-	-	-	-
	06260 Shërbime publike vendore	87,478	23,541	-	63,937	94,071	23,541	-	70,530	87,675	23,541	-	64,134
<b>Nënfunkioni 16</b>	<b>063 Furnizimi me ujë</b>	<b>22,027</b>	<b>-</b>	<b>-</b>	<b>22,027</b>	<b>22,027</b>	<b>-</b>	<b>-</b>	<b>22,027</b>	<b>-</b>	<b>-</b>	<b>-</b>	<b>-</b>
	06330 Furnizimi me ujë	22,027	-	-	22,027	22,027	-	-	22,027	-	-	-	-

<b>Nënfunkioni 17</b>	<b>064 Ndrëçimi i rrugëve</b>	<b>130,447</b>	<b>52,935</b>	<b>-</b>	<b>77,512</b>	<b>123,519</b>	<b>52,935</b>	<b>-</b>	<b>70,584</b>	<b>124,614</b>	<b>52,935</b>	<b>-</b>	<b>71,679</b>
06440	Ndrëçim rrugësh	130,447	52,935	-	77,512	123,519	52,935	-	70,584	124,614	52,935	-	71,679
<b>Nënfunkioni 18</b>	<b>072 Shërbimet e kujdesit parësor</b>	<b>3,000</b>	<b>-</b>	<b>-</b>	<b>3,000</b>	<b>-</b>	<b>-</b>	<b>-</b>	<b>-</b>	<b>-</b>	<b>-</b>	<b>-</b>	<b>-</b>
07220	Shërbimet e kujdesit parësor	3,000	-	-	3,000	-	-	-	-	-	-	-	-
<b>Nënfunkioni 19</b>	<b>081 Shërbimet rekreative dhe sportive</b>	<b>84,780</b>	<b>-</b>	<b>-</b>	<b>84,780</b>	<b>79,883</b>	<b>-</b>	<b>-</b>	<b>79,883</b>	<b>102,889</b>	<b>-</b>	<b>-</b>	<b>102,889</b>
08130	Sport dhe argëtim	84,780	-	-	84,780	79,883	-	-	79,883	102,889	-	-	102,889
<b>Nënfunkioni 20</b>	<b>082 Shërbimet kulturore</b>	<b>97,575</b>	<b>4,365</b>	<b>1,046</b>	<b>92,164</b>	<b>92,875</b>	<b>4,835</b>	<b>-</b>	<b>88,040</b>	<b>92,920</b>	<b>5,135</b>	<b>-</b>	<b>87,785</b>
08220	Trashëgimia kulturore, eventet artistike dhe kulturore	97,575	4,365	1,046	92,164	92,875	4,835	-	88,040	92,920	5,135	-	87,785
<b>Nënfunkioni 21</b>	<b>091 Arsimi bazë dhe parashkollor</b>	<b>377,309</b>	<b>11,500</b>	<b>187,426</b>	<b>178,383</b>	<b>343,050</b>	<b>11,500</b>	<b>187,426</b>	<b>144,124</b>	<b>340,018</b>	<b>11,100</b>	<b>187,426</b>	<b>141,492</b>
09120	Arsimi bazë përfshirë arsimin parashkollor.	377,309	11,500	187,426	178,383	343,050	11,500	187,426	144,124	340,018	11,100	187,426	141,492
<b>Nënfunkioni 22</b>	<b>092 Arsimi parauniversitar</b>	<b>156,983</b>	<b>30</b>	<b>116,454</b>	<b>40,499</b>	<b>123,584</b>	<b>50</b>	<b>101,574</b>	<b>21,960</b>	<b>115,954</b>	<b>50</b>	<b>101,574</b>	<b>14,330</b>
09230	Arsimi i mesëm i përgjithshëm	51,145	-	33,941	17,204	50,171	-	28,211	21,960	42,541	-	28,211	14,330
09240	Arsimi profesional	105,838	30	82,513	23,295	73,413	50	73,363	-	73,413	50	73,363	-
<b>Nënfunkioni 23</b>	<b>101 Sëmundje dhe paaftësi</b>	<b>-</b>	<b>-</b>	<b>-</b>	<b>-</b>	<b>-</b>	<b>-</b>	<b>-</b>	<b>-</b>	<b>-</b>	<b>-</b>	<b>-</b>	<b>-</b>
10140	Kujdesi social për personat e sëmurë dhe me aftësi të kufizuara	-	-	-	-	-	-	-	-	-	-	-	-
<b>Nënfunkioni 24</b>	<b>102 Të moshuarit</b>	<b>-</b>	<b>-</b>	<b>-</b>	<b>-</b>	<b>-</b>	<b>-</b>	<b>-</b>	<b>-</b>	<b>-</b>	<b>-</b>	<b>-</b>	<b>-</b>
10220	Sigurimi shoqëror	-	-	-	-	-	-	-	-	-	-	-	-
<b>Nënfunkioni 25</b>	<b>104 Familje dhe fëmijë</b>	<b>1,105,370</b>	<b>5,500</b>	<b>1,026,651</b>	<b>73,219</b>	<b>1,104,186</b>	<b>5,500</b>	<b>1,026,651</b>	<b>72,035</b>	<b>1,094,712</b>	<b>5,500</b>	<b>1,026,651</b>	<b>62,561</b>
10430	Kujdesi social për familjet dhe fëmijët	1,105,370	5,500	1,026,651	73,219	1,104,186	5,500	1,026,651	72,035	1,094,712	5,500	1,026,651	62,561
<b>Nënfunkioni 26</b>	<b>105 Papunësia</b>	<b>-</b>	<b>-</b>	<b>-</b>	<b>-</b>	<b>-</b>	<b>-</b>	<b>-</b>	<b>-</b>	<b>-</b>	<b>-</b>	<b>-</b>	<b>-</b>
10550	Papunësia, arsim dhe aftësim	-	-	-	-	-	-	-	-	-	-	-	-
<b>Nënfunkioni 27</b>	<b>106 Strehimi social</b>	<b>8,250</b>	<b>-</b>	<b>5,900</b>	<b>2,350</b>	<b>8,250</b>	<b>-</b>	<b>5,900</b>	<b>2,350</b>	<b>8,250</b>	<b>-</b>	<b>5,900</b>	<b>2,350</b>
10661	Strehimi social	8,250	-	5,900	2,350	8,250	-	5,900	2,350	8,250	-	5,900	2,350
<b>Totali</b>		<b>3,172,613</b>	<b>476,303</b>	<b>1,582,666</b>	<b>1,113,644</b>	<b>3,078,841</b>	<b>483,512</b>	<b>1,505,497</b>	<b>1,089,832</b>	<b>3,095,597</b>	<b>485,111</b>	<b>1,507,780</b>	<b>1,102,706</b>

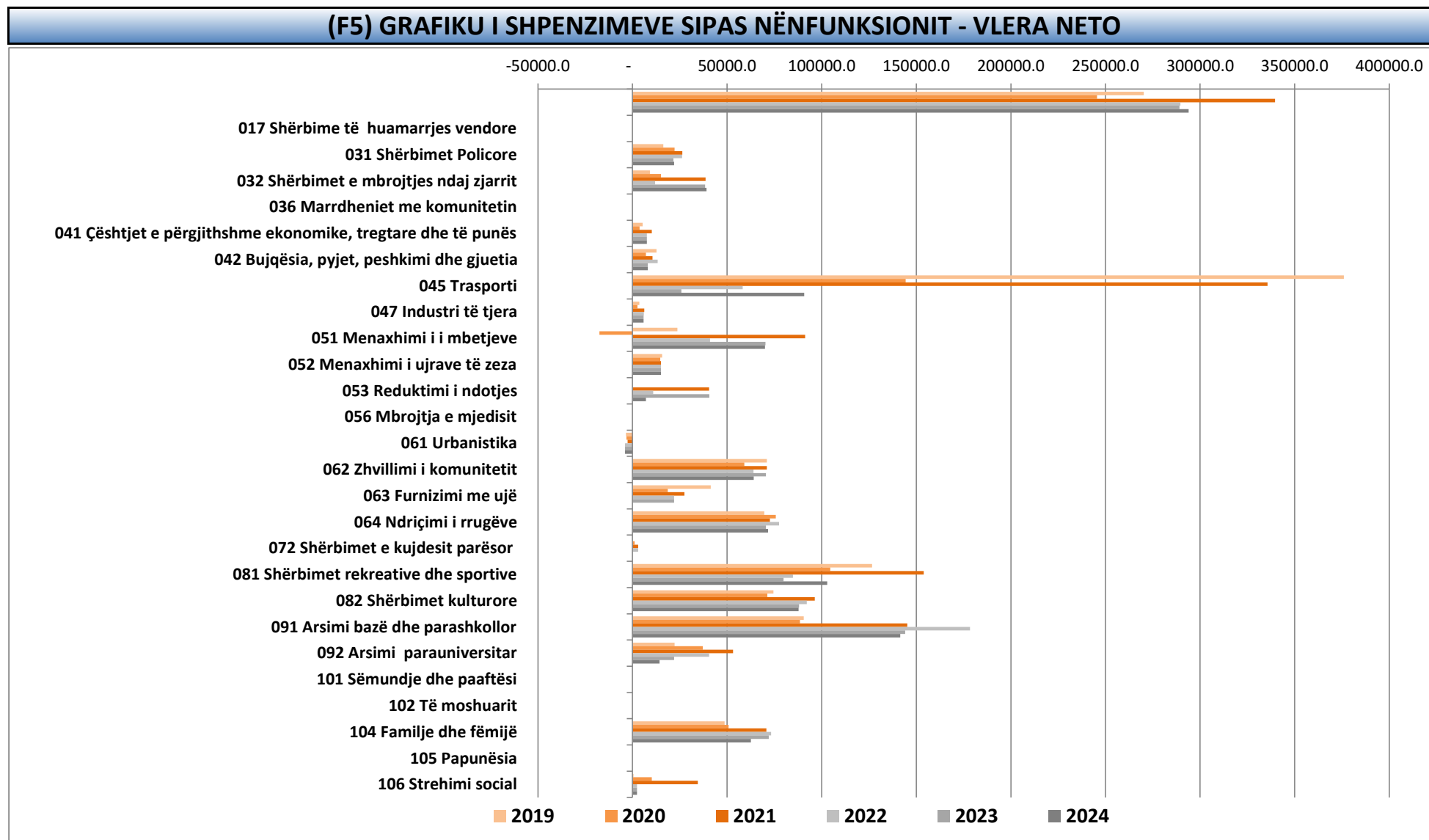



**(F6) SHPENZIMET SIPAS FUNKSIONIT - VLERA BRUTO**

		2019	2020	2021	2022				2023				2024			
		Viti t-2	Viti i shkuar	Viti aktual	Pagat dhe sigurimet shoqërore	Shpenzime të tjera korrente	Shpenzimet kapitale	SHPENZIME TË PRITSHME	Pagat dhe sigurimet shoqërore	Shpenzime të tjera korrente	Shpenzimet kapitale	SHPENZIME TË PRITSHME	Pagat dhe sigurimet shoqërore	Shpenzime të tjera korrente	Shpenzimet kapitale	SHPENZIME TË PRITSHME
<b>Nënfunksi 1</b>	011 Organet ekzekutive dhe legislative, për çështjet fina	290,471	262,625	365,138	237,041	65,570	3,600	306,211	242,494	59,900	3,600	305,994	247,343	60,259	3,600	311,202
<b>Nënfunksi 2</b>	017 Shërbime të huamarrjes vendore	-	-	-	-	-	-	-	-	-	-	-	-	-	-	-
<b>01 Shërbimet e Përgjithshme Publike</b>		<b>290,471</b>	<b>262,625</b>	<b>365,138</b>	<b>237,041</b>	<b>65,570</b>	<b>3,600</b>	<b>306,211</b>	<b>242,494</b>	<b>59,900</b>	<b>3,600</b>	<b>305,994</b>	<b>247,343</b>	<b>60,259</b>	<b>3,600</b>	<b>311,202</b>
<b>Nënfunksi 3</b>	031 Shërbimet Policore	16,324	22,211	26,363	18,107	3,106	5,000	26,213	-	21,575	-	21,575	18,838	3,106	-	21,944
<b>Nënfunksi 4</b>	032 Shërbimet e mbrojtjes ndaj zjarrit	49,985	55,911	100,461	42,557	87,077	1,000	130,634	42,557	99,586	1,000	143,143	42,557	102,313	1,000	145,870
<b>Nënfunksi 5</b>	036 Marrdheniet me komunitetin	-	-	-	-	-	-	-	-	-	-	-	-	-	-	-
<b>03 Rendi dhe Siguria Publike</b>		<b>66,309</b>	<b>78,122</b>	<b>126,824</b>	<b>60,664</b>	<b>90,183</b>	<b>6,000</b>	<b>156,847</b>	<b>42,557</b>	<b>121,161</b>	<b>1,000</b>	<b>164,718</b>	<b>61,395</b>	<b>105,419</b>	<b>1,000</b>	<b>167,814</b>
<b>Nënfunksi 6</b>	041 Çështjet e përgjithshme ekonomike, tregtare dhe të	6,565	5,258	11,894	1,549	7,669	-	9,218	1,580	7,669	-	9,249	1,612	7,669	-	9,281
<b>Nënfunksi 7</b>	042 Bujqësia, pyjet, peshkimi dhe gjuetia	61,098	42,697	69,148	25,117	30,516	7,367	63,000	25,117	29,647	1,500	56,264	25,117	30,647	1,500	57,264
<b>Nënfunksi 8</b>	045 Trasporti	519,503	306,557	570,724	-	37,438	235,504	272,942	-	37,438	208,250	245,688	-	37,438	273,556	310,994
<b>Nënfunksi 9</b>	047 Industri të tjera	3,563	2,624	6,260	-	5,700	250	5,950	-	5,900	-	5,900	-	5,900	-	5,900
<b>04 Çështjet Ekonomike</b>		<b>590,729</b>	<b>357,136</b>	<b>658,026</b>	<b>26,666</b>	<b>81,323</b>	<b>243,121</b>	<b>351,110</b>	<b>26,697</b>	<b>80,654</b>	<b>209,750</b>	<b>317,101</b>	<b>26,729</b>	<b>81,654</b>	<b>275,056</b>	<b>383,439</b>
<b>Nënfunksi 10</b>	051 Menaxhimi i i mbetjeve	190,656	131,593	260,954	-	251,448	5,900	257,348	-	236,223	5,900	242,123	-	236,223	5,900	242,123
<b>Nënfunksi 11</b>	052 Menaxhimi i ujrave të zeza	15,640	14,710	15,000	-	15,000	-	15,000	-	15,000	-	15,000	-	15,000	-	15,000
<b>Nënfunksi 12</b>	053 Reduktimi i ndotjes	-	-	40,446	-	100	12,278	12,378	-	-	41,960	41,960	-	-	8,487	8,487
<b>Nënfunksi 13</b>	056 Mbrojtja e mjedisit	-	-	-	-	-	-	-	-	-	-	-	-	-	-	-
<b>05 Mbrojtja Mjedisore</b>		<b>206,296</b>	<b>146,303</b>	<b>316,400</b>	<b>-</b>	<b>266,548</b>	<b>18,178</b>	<b>284,726</b>	<b>-</b>	<b>251,223</b>	<b>47,860</b>	<b>299,083</b>	<b>-</b>	<b>251,223</b>	<b>14,387</b>	<b>265,610</b>
<b>Nënfunksi 14</b>	061 Urbanistika	-	-	1,000	-	-	500	500	-	-	500	500	-	-	500	500
<b>Nënfunksi 15</b>	062 Zhvillimi i komunitetit	93,290	78,943	93,941	29,577	56,901	1,000	87,478	30,241	56,830	7,000	94,071	30,845	56,830	-	87,675
<b>Nënfunksi 16</b>	063 Furnizimi me ujë	41,408	18,585	27,465	-	-	22,027	22,027	-	-	22,027	22,027	-	-	-	-
<b>Nënfunksi 17</b>	064 Ndriçimi i rrugëve	102,904	106,644	112,395	4,673	105,874	19,900	130,447	4,766	108,953	9,800	123,519	4,861	109,953	9,800	124,614
<b>06 Strehimi dhe Komoditetet e Komunitetit</b>		<b>237,602</b>	<b>204,172</b>	<b>234,801</b>	<b>34,250</b>	<b>162,775</b>	<b>43,427</b>	<b>240,452</b>	<b>35,007</b>	<b>165,783</b>	<b>39,327</b>	<b>240,117</b>	<b>35,706</b>	<b>166,783</b>	<b>10,300</b>	<b>212,789</b>
<b>Nënfunksi 18</b>	072 Shërbimet e kujdesit parësor	-	1,147	3,000	-	3,000	-	3,000	-	-	-	-	-	-	-	-
<b>07 Shëndetësia</b>		<b>-</b>	<b>1,147</b>	<b>3,000</b>	<b>-</b>	<b>3,000</b>	<b>-</b>	<b>3,000</b>	<b>-</b>	<b>-</b>	<b>-</b>	<b>-</b>	<b>-</b>	<b>-</b>	<b>-</b>	<b>-</b>
<b>Nënfunksi 19</b>	081 Shërbimet rekreative dhe sportive	141,994	107,944	155,427	19,974	64,806	-	84,780	20,372	59,511	-	79,883	20,780	82,109	-	102,889
<b>Nënfunksi 20</b>	082 Shërbimet kulturore	77,998	71,888	100,654	45,909	49,912	1,754	97,575	46,097	45,778	1,000	92,875	46,142	45,778	1,000	92,920
<b>08 Argëtimi, Kultura dhe Feja</b>		<b>219,992</b>	<b>179,832</b>	<b>256,081</b>	<b>65,883</b>	<b>114,718</b>	<b>1,754</b>	<b>182,355</b>	<b>66,469</b>	<b>105,289</b>	<b>1,000</b>	<b>172,758</b>	<b>66,922</b>	<b>127,887</b>	<b>1,000</b>	<b>195,809</b>
<b>Nënfunksi 21</b>	091 Arsimi bazë dhe parashkollor	266,135	260,478	343,236	243,175	74,639	59,495	377,309	245,730	66,610	30,710	343,050	246,854	66,610	26,554	340,018
<b>Nënfunksi 22</b>	092 Arsimi parauniversitar	110,296	123,603	171,112	40,856	69,042	47,085	156,983	41,411	67,580	14,593	123,584	41,642	67,514	6,798	115,954
<b>09 Arsimi</b>		<b>376,431</b>	<b>384,081</b>	<b>514,348</b>	<b>284,031</b>	<b>143,681</b>	<b>106,580</b>	<b>534,292</b>	<b>287,141</b>	<b>134,190</b>	<b>45,303</b>	<b>466,634</b>	<b>288,496</b>	<b>134,124</b>	<b>33,352</b>	<b>455,972</b>
<b>Nënfunksi 23</b>	101 Sëmundje dhe paafësi	-	-	-	-	-	-	-	-	-	-	-	-	-	-	-
<b>Nënfunksi 24</b>	102 Të moshuarit	-	-	-	-	-	-	-	-	-	-	-	-	-	-	-
<b>Nënfunksi 25</b>	104 Familje dhe fëmijë	910,003	1,091,623	1,085,104	51,604	1,043,365	10,401	1,105,370	52,470	1,041,716	10,000	1,104,186	52,996	1,041,716	-	1,094,712
<b>Nënfunksi 26</b>	105 Papunësia	-	-	-	-	-	-	-	-	-	-	-	-	-	-	-
<b>Nënfunksi 27</b>	106 Strehimi social	7,752	69,933	88,825	-	8,250	-	8,250	-	8,250	-	8,250	-	8,250	-	8,250
<b>10 Mbrojtja Sociale</b>		<b>917,755</b>	<b>1,161,556</b>	<b>1,173,929</b>	<b>51,604</b>	<b>1,051,615</b>	<b>10,401</b>	<b>1,113,620</b>	<b>52,470</b>	<b>1,049,966</b>	<b>10,000</b>	<b>1,112,436</b>	<b>52,996</b>	<b>1,049,966</b>	<b>-</b>	<b>1,102,962</b>
<b>TOTALI I FONDEVE REZERVE + KONTIGJENCË</b>								<b>30,960</b>				<b>30,960</b>				<b>30,960</b>
<b>Totali</b>		<b>2,905,585</b>	<b>2,774,974</b>	<b>3,648,547</b>	<b>760,139</b>	<b>1,979,413</b>	<b>433,061</b>	<b>3,203,573</b>	<b>752,835</b>	<b>1,968,166</b>	<b>357,840</b>	<b>3,109,801</b>	<b>779,587</b>	<b>1,977,315</b>	<b>338,695</b>	<b>3,126,557</b>

**(F7) GRAFIKU I SHPENZIMEVE SIPAS FUNKSIONIT - V**

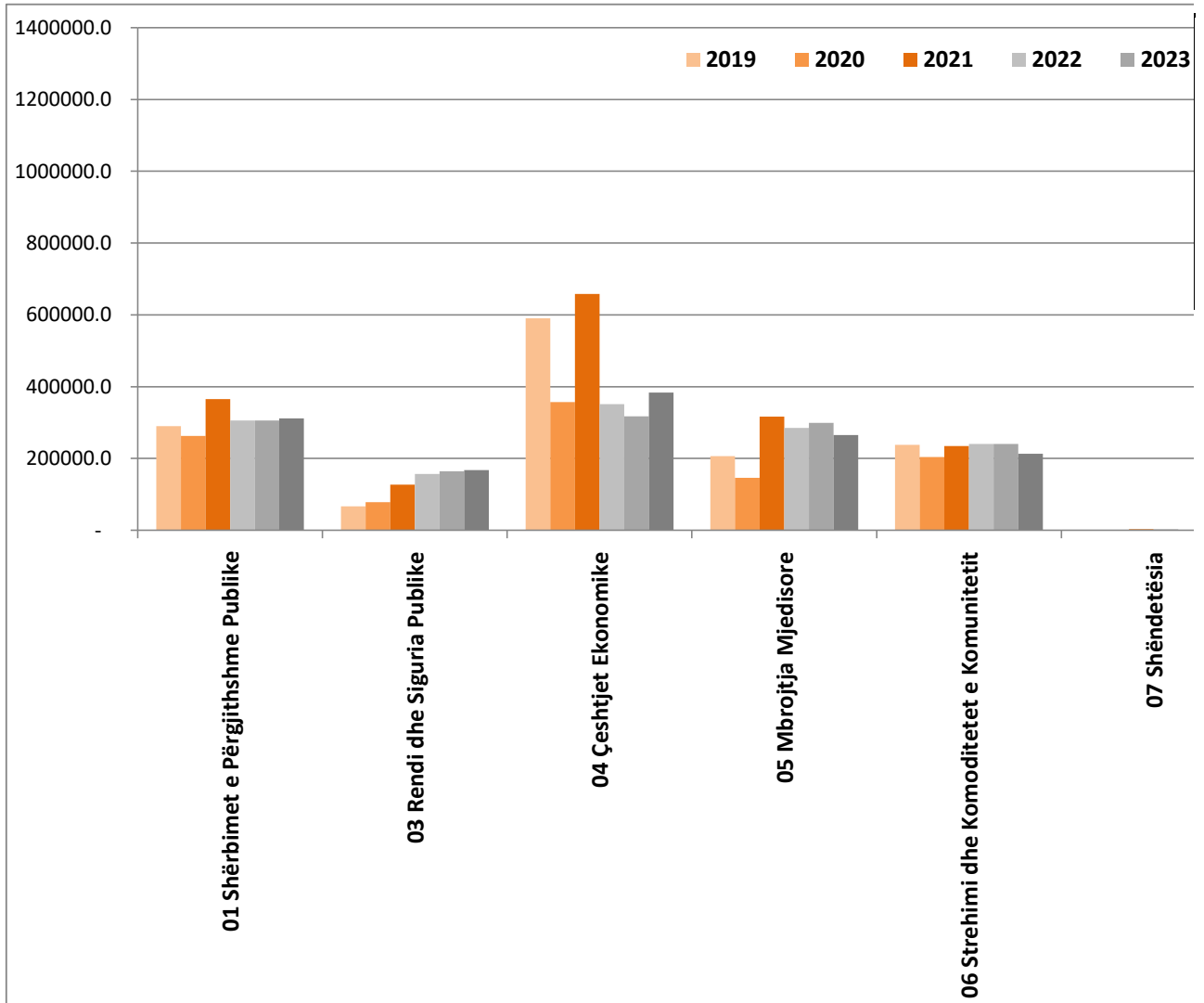

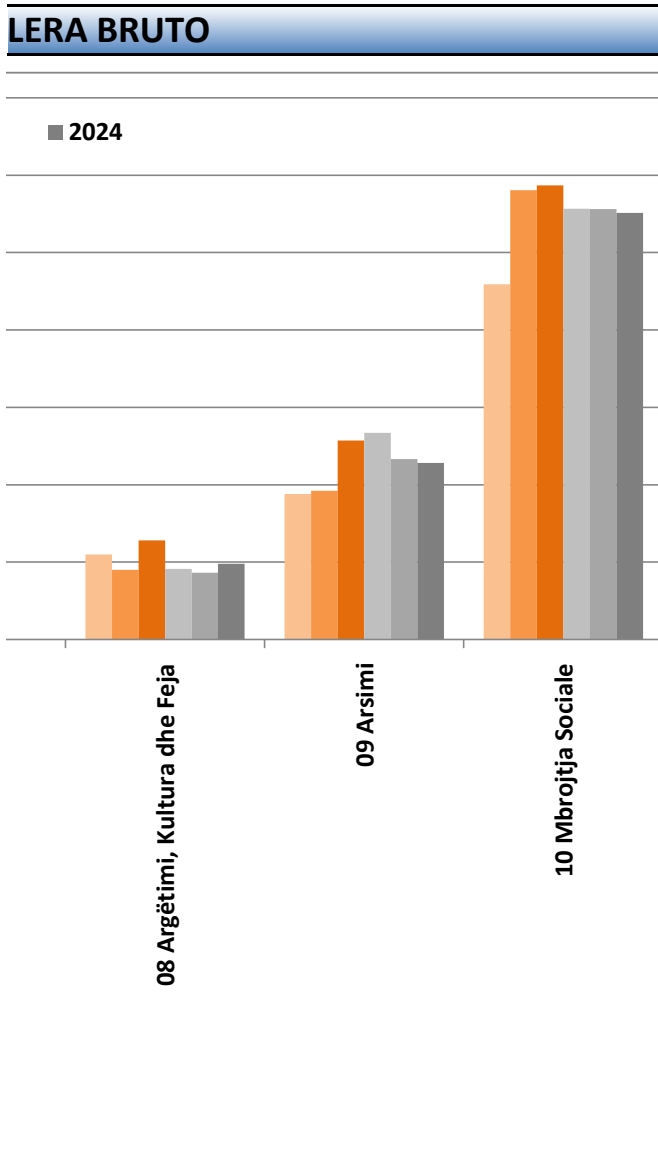

**(F8) SHPENZIMET SIPAS TIPIT TË PROGRAMIT - VLERA BRUTO****Programi: detyrueshme / shtesë**

	SHPENZIME TË PRITSHME					
	2019	2020	2021	2022	2023	2024
E detyrueshme	2,905,585	2,774,974	3,648,547	3,172,613	3,078,841	3,095,597
Plotësuese	0	0	0	0	0	0
<b>SHPENZIME TË PRITSHME</b>	<b>2,905,585</b>	<b>2,774,974</b>	<b>3,648,547</b>	<b>3,172,613</b>	<b>3,078,841</b>	<b>3,095,597</b>

	TË ARDHURAT E PRITSHME					
	2019	2020	2021	2022	2023	2024
E detyrueshme	1,631,294	1,823,234	2,009,062	2,058,969	1,989,009	1,992,891
Plotësuese	0	0	0	0	0	0
<b>TË ARDHURAT E PRITSHME</b>	<b>1,631,294</b>	<b>1,823,234</b>	<b>2,009,062</b>	<b>2,058,969</b>	<b>1,989,009</b>	<b>1,992,891</b>

	SHUMA E KËRKUAR NETO					
	2019	2020	2021	2022	2023	2024
E detyrueshme	1,274,291	951,740	1,639,485	1,113,644	1,089,832	1,102,706
Plotësuese	0	0	0	0	0	0
<b>SHUMA E KËRKUAR NETO</b>	<b>1,274,291</b>	<b>951,740</b>	<b>1,639,485</b>	<b>1,113,644</b>	<b>1,089,832</b>	<b>1,102,706</b>

**Programi: I veti / I deleguar / Transferuar**

	SHPENZIME TË PRITSHME					
	2019	2020	2021	2022	2023	2024
I veti	980,673	882,478	1,295,920	1,067,638	1,056,611	1,024,133
I deleguar	992,472	1,170,645	1,210,360	1,227,812	1,194,475	1,185,338
Transferuar	932,440	721,851	1,142,267	877,163	827,755	886,126
<b>SHPENZIME TË PRITSHME</b>	<b>2,905,585</b>	<b>2,774,974</b>	<b>3,648,547</b>	<b>3,172,613</b>	<b>3,078,841</b>	<b>3,095,597</b>

**TË ARDHURAT E PRITSHME**



**(F9) GRAFIKU I SHPENZIMEVE SIPAS TIPIT TË PROGRAMIT - VLERA BRUTO**

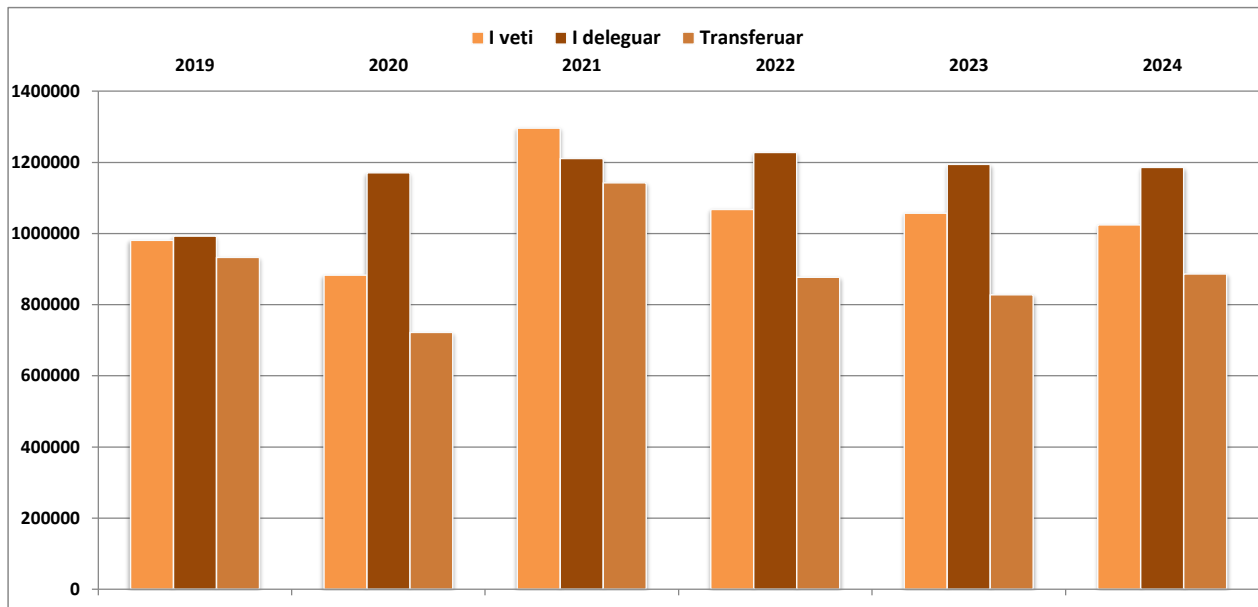
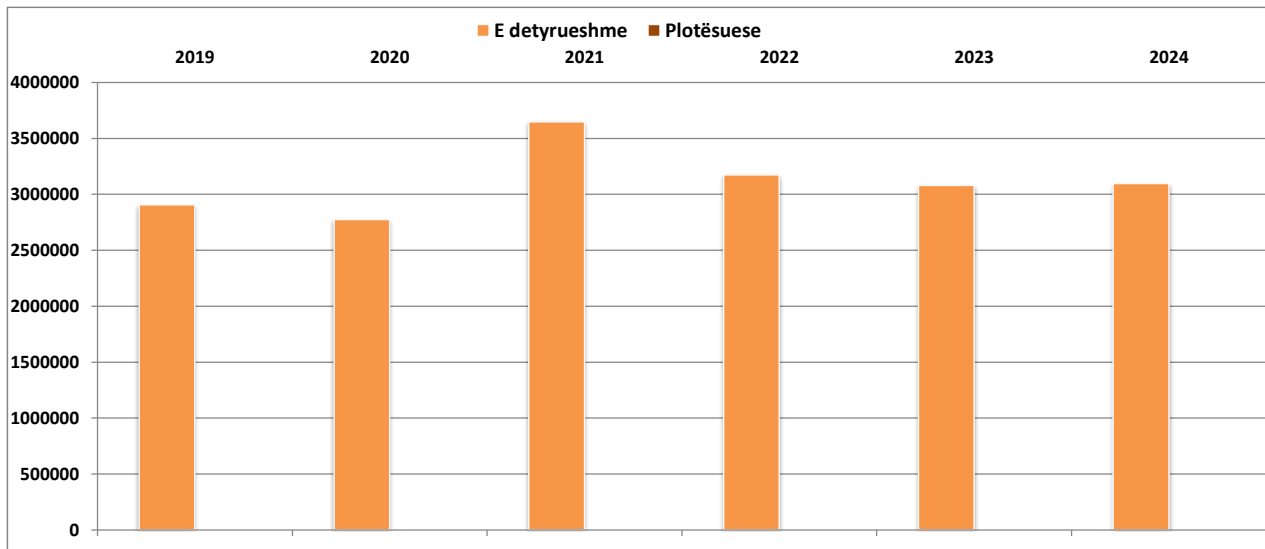

**(F10) SHPENZIMET SIPAS KLASIFIKIMIT EKONOMIK (BRUTO)****PËRMBLEDHJE E KËRKESËS BUXHETORE**

<b>SHPENZIME TË PRITSHME</b>							<b>TË ARDHURAT E PRITSHME</b>						
	2019	2020	2021	2022	2023	2024		2019	2020	2021	2022	2023	2024
SHPENZIME TË PRITSHME	2,905,585	2,774,974	3,648,547	3,172,613	3,078,841	3,095,597	<b>VLERËSIM I ARDHURAVE NGA TARIFAT</b>						
<b>SHPENZIME TË PRITSHME</b>							VLERËSIM I ARDHURAVE NGA TARIFAT	356,614	343,827	471,628	476,303	483,512	485,111
<b>KOSTO DIREKTE PËR PROJEKTET DHE SHPENZIMET KAPITALE</b>							<b>VLERËSIMI I TË ARDHURAVE MË DESTINACION</b>						
Pagat	600			0	0	0	Transferta e kushtëzuar				1,099,225	1,101,477	1,103,760
Sigurimet Shoqërore	601			0	0	0	Transferta Specifike				419,020	404,020	404,020
Mallra dhe shërbime	602			0	0	0	Trashëgimi me destinacion				64,421	0	0
Subvencione	603			0	0	0	Burime të tjera (përfshirë gjrobat)				0	0	0
Të tjera transferta korrente të brendshme	604			0	0	0	VLERËSIMI I TË ARDHURAVE MË DESTINACION	1,274,680	1,479,407	1,537,434	1,582,666	1,505,497	1,507,780
Transferta korrente të huaja	605			0	0	0	TË ARDHURAT E PRITSHME	1,631,294	1,823,234	2,009,062	2,058,969	1,989,009	1,992,891
Transferta për Buxhetet Familiare dhe Individuale	606			0	0	0							
Shpenzimet kapitale	230 / 231			433,061	357,840	338,695	<b>SHUMA E KËRKUAR NETO</b>						
Rezerva	609			0	0	0	SHUMA E KËRKUAR NETO	1,274,291	951,740	1,639,485	1,113,644	1,089,832	1,102,706
Interesa për kredi direkte ose bono	650			0	0	0							
Të tjera	69 / ?			0	0	0	Angazhimet	Vlera Totale për Aktivitet			103,563	35,708	0
KOSTO DIREKTE PËR PROJEKTET DHE SHPENZIMET KAPITALE				433,061	357,840	338,695	Qëllime	Shpenzimet kapitale			103,563	35,708	0
<b>SHPENZIME KORRENTE</b>								Mallra dhe shërbime			0	0	0
Pagat	600			655,639	665,477	672,628		Qëllime të mëtejshme			0	0	0
Sigurimet Shoqërore	601			104,500	105,827	106,959		Vlera Totale për Aktivitet			103,563	35,708	0
Mallra dhe shërbime	602			776,883	737,058	761,949	<b>Shpjegimet teknike</b>						
Subvencione	603			1,000	1,000	1,000							
Të tjera transferta korrente të brendshme	604			185,089	196,943	199,670							
Transferta korrente të huaja	605			0	0	0							
Transferta për Buxhetet Familiare dhe Individuale	606			1,016,441	1,014,696	1,014,696							
Shpenzimet kapitale	230 / 231			0	0	0							
Rezerva	609			0	0	0							
Interesa për kredi direkte ose bono	650			0	0	0							
Të tjera	69 / ?			0	0	0							
SHPENZIME KORRENTE				2,739,552	2,721,001	2,756,902							
SHPENZIME TË PRITSHME	2,905,585	2,774,974	3,648,547	3,172,613	3,078,841	3,095,597							

**PËRPUTSHMËRIA ME TAVANET**

	2022	2023	2024
Tavani i përgjithshëm	3,172,613	3,078,841	3,095,597
SHPENZIMET E PRITSHME	3,172,613	3,078,841	3,095,597
Diferenca mes tavaneve të përgjithshme (duhet të jetë <0)	OK!	0	0
Tavani i pagave dhe sigurimeve shoqërore	760,139	771,304	779,587
Paga dhe sigurime shoqërore	760,139	771,304	779,587
Diferenca e tavaneve në paga dhe sigurime shoqërore (duhet të jetë <0)	OK!	0	0
Tavani për shpenzime e tjera korrente	1,979,413	1,949,697	1,977,315
Konsumi (përfshirë paga dhe sigurimet shoqërore)	1,979,413	1,949,697	1,977,315

Diferenca e tavaneve në konsum (duhet të jetë <0)	OK!	0	0	0
<b>Minimumi i shpenzimeve kapitale</b>		<b>433,061</b>	<b>357,840</b>	<b>338,695</b>
Shpenzimet kapitale		433,061	357,840	338,695
Diferenca e minimumit të shpenzimeve kapitale (duhet të jetë >0)	OK!	0	0	0

**(F11) SHPENZIMET SIPAS KLASIFIKIMIT EKONOMIK (BRUTO)**

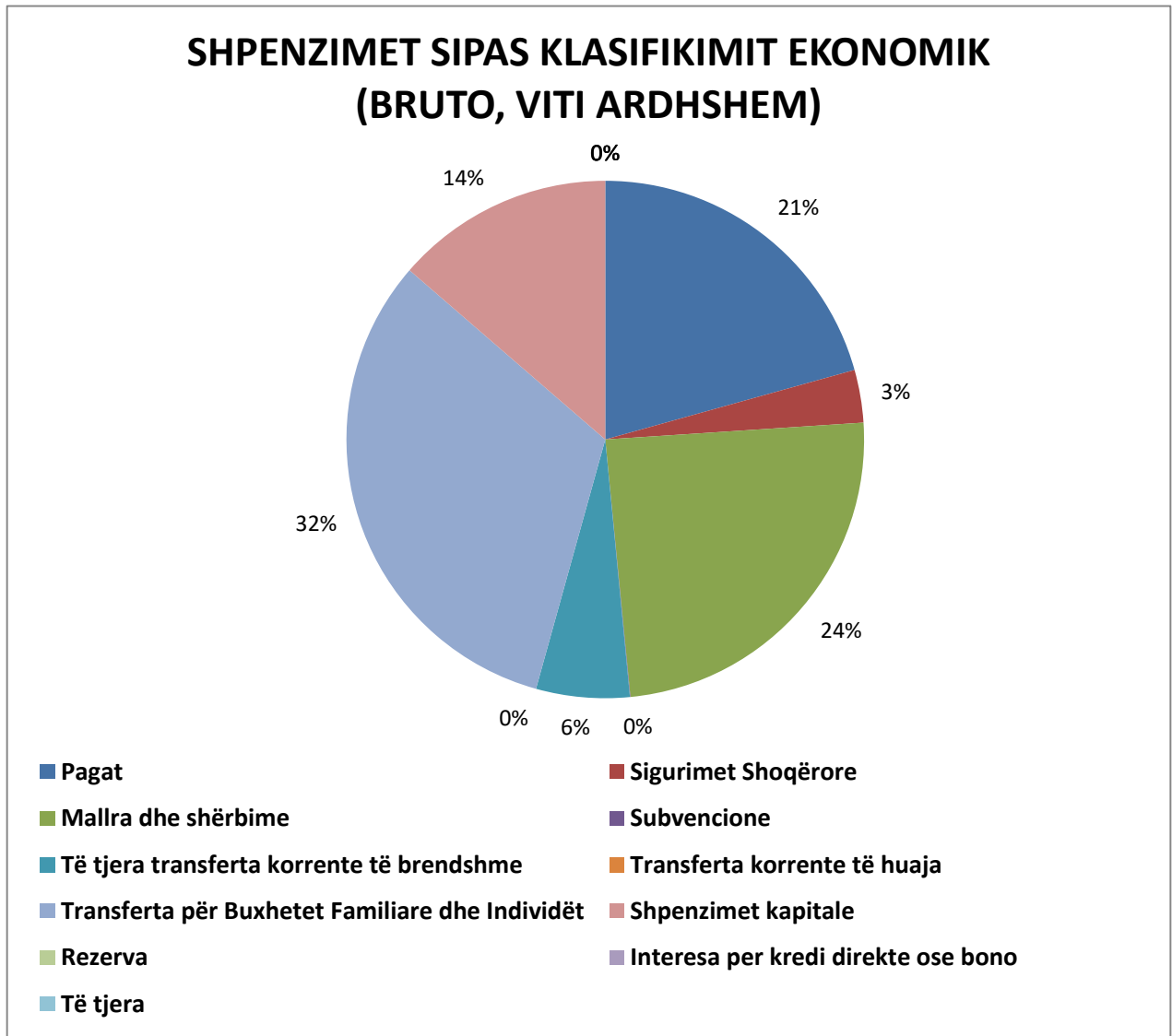

**(F11) SHPENZIMET SIPAS KLASIFIKIMIT EKONOMIK (BRUTO)**

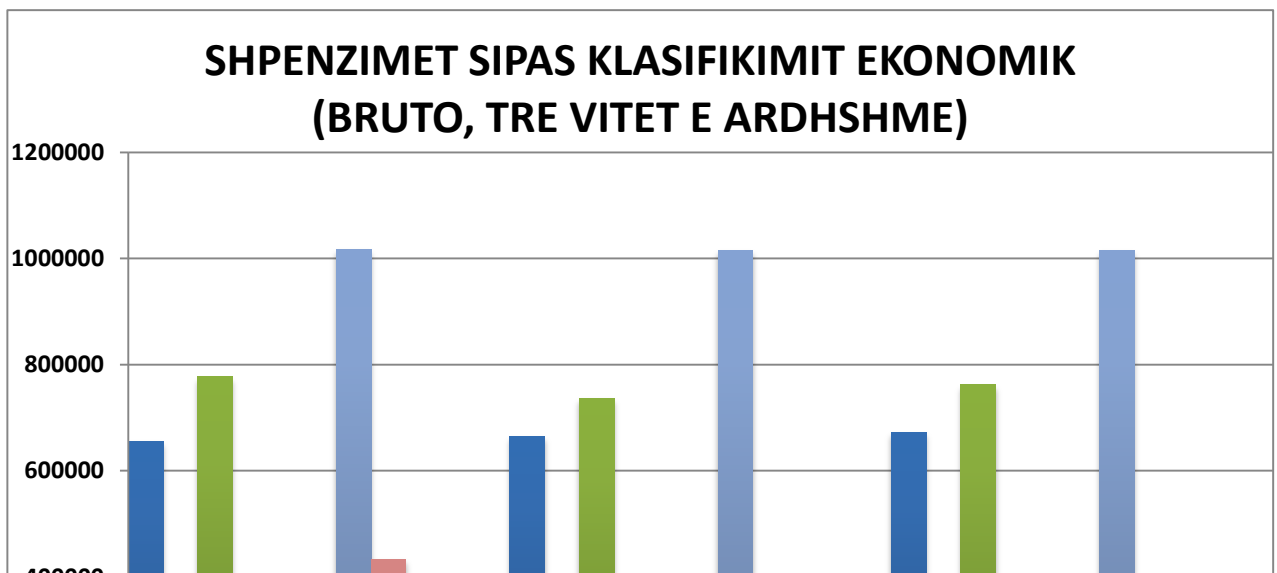

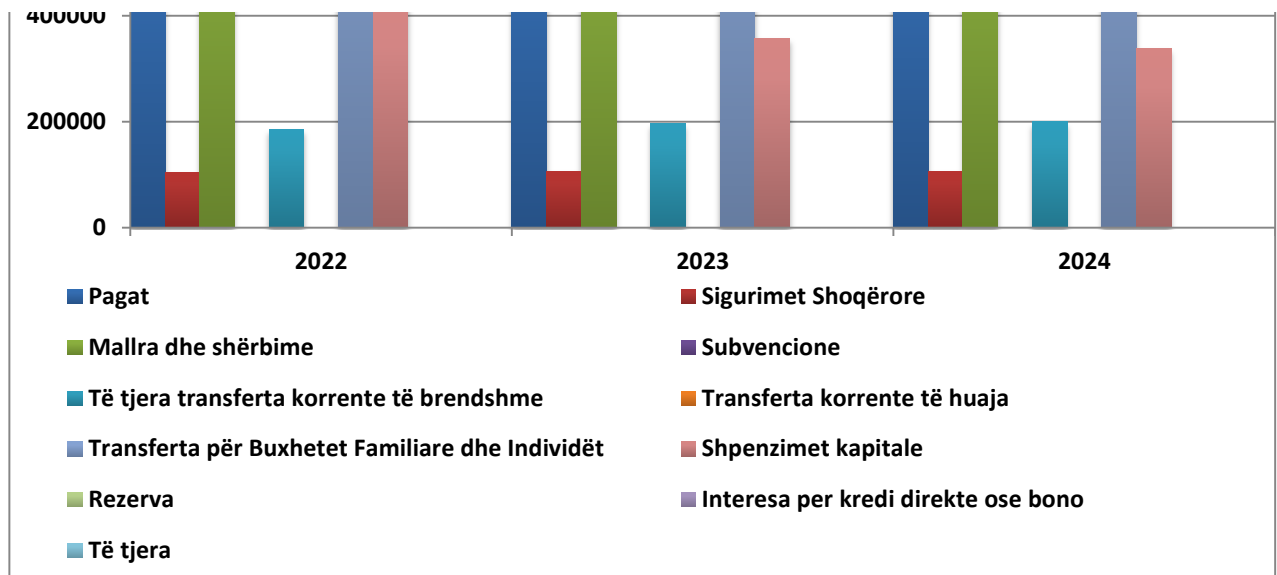

**(F12) DETYRIMET E PRAPAMBETURA PER VITIN E KALUAR**

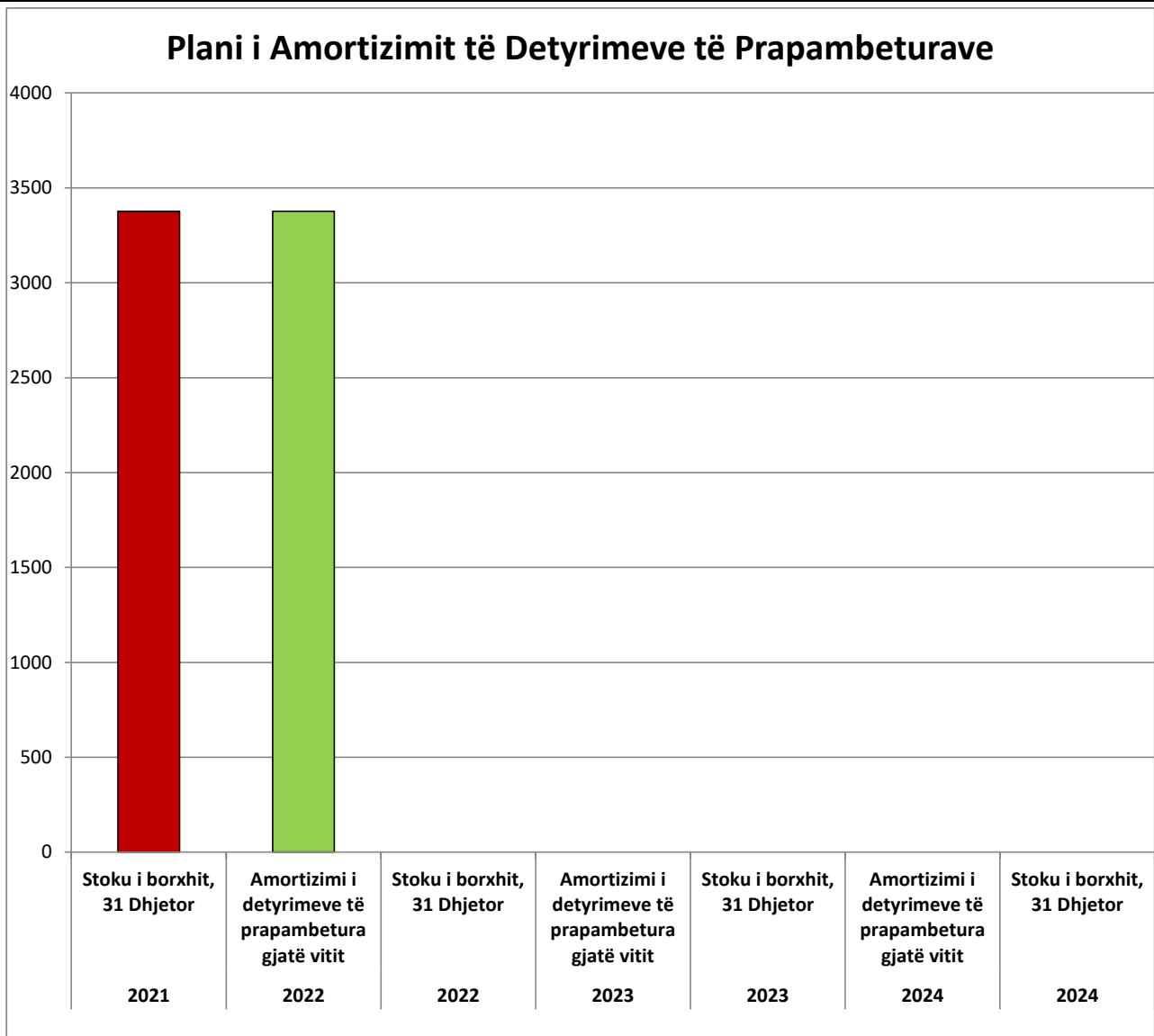

**(F13) STATISTIKA FINANCIARE TË PËRGJITHSHME**

	2019	2020	2021	2022	2023	2024
<b>TOTALI I BURIMEVE TË BUXHETIT</b>						
Burimet e përgjithshme të buxhetit	3,624,120	3,545,488	3,768,145	3,203,573	3,109,801	3,126,557
<b>TOTALI I SHPENZIMEVE</b>						
Shpenzimet e përgjithshme	2,905,585	2,774,974	3,648,547	3,172,613	3,078,841	3,095,597
<b>TOTALI I FONDEVE REZERVE + KONTIGJENCË</b>						
TOTALI I FONDEVE REZERVE + KONTIGJENCË				30,960	30,960	30,960
<b>FITIMI / HUMBJA E PËRGJITHSHME</b>						
Përfitim (+)/ Humbja (-) e përgjithshme	718,535	770,514	119,598	0	0	0
	OK!	OK!	OK!	OK!	OK!	OK!

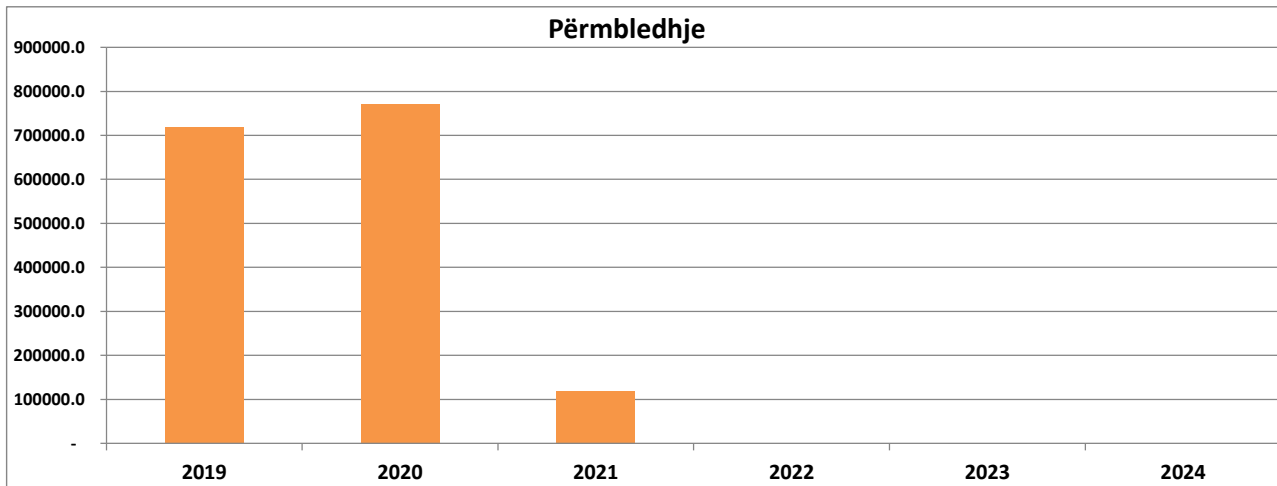

**(F14) INDIKATORËT**

	2019	2020	2021	2022	2023	2024
<b>1 Norma e totalit të shpenzimeve ndaj totalit të të ardhurave</b>						
Shpenzimet e përgjithshme / Të ardhurat e përgjithshme	80.2%	78.3%	96.8%	100.0%	100.0%	100.0%
<b>2 Norma e të ardhurave nga taksat dhe tarifat vendore ndaj totalit të të ardhurave</b>						
Taksat dhe tarifat lokale / Të ardhurat e përgjithshme	15.4%	14.3%	18.3%	21.9%	22.8%	22.7%
<b>3 Norma e të ardhurave nga burimet e veta ndaj totalit të të ardhurave</b>						
Të ardhura nga burimet e veta / Të ardhurat e përgjithshme	19.0%	18.9%	22.7%	29.0%	29.1%	27.9%
<b>4 Norma e shpenzimeve kapitale ndaj totalit të shpenzimeve</b>						
Shpenzimet kapitale / Shpenzimet e përgjithshme				13.6%	11.6%	10.9%
<b>5 Norma e shpenzimeve korrente ndaj shpenzimeve totale</b>						
Shpenzime korrente / Totali shpenzimeve				86.4%	88.4%	89.1%
<b>6 Norma e shpenzimeve të personelit ndaj totalit të shpenzimeve</b>						
Shpenzimet e personelit / Shpenzimet e përgjithshme				24.0%	25.1%	25.2%
<b>7 Norma e huamarrjes afatgjatë ndaj totalit të të ardhurave</b>						
	0.0%	0.0%	0.0%	0.0%	0.0%	0.0%
<b>8 Norma e huamarrjes afatgjatë ndaj të ardhurave të veta</b>						
	0.0%	0.0%	0.0%	0.0%	0.0%	0.0%
<b>9 Norma e detyrimeve të prapambetura ndaj totalit të të ardhurave</b>						
			0.1%	0.0%	0.0%	0.0%
<b>10 Norma e shpenzimeve në politikat sociale ndaj totalit të shpenzimeve</b>						
	31.6%	41.9%	32.2%	34.8%	35.8%	35.3%



**(F15) SHPENZIMET KAPITALE SIPAS PROGRAMEVE**

		2019	2020	2021	2022	2023
<b>Nënfunksi 1</b>	<b>011 Organet ekzekutive dhe legislative, për çështjet financiare dhe fiskale, çështjet</b>	<b>19,172</b>	<b>5,502</b>	<b>8,660</b>	<b>3,600</b>	<b>3,600</b>
01110	Planifikimi Menaxhimi dhe Administrimi	19,172	5,502	8,660	3,600	3,600
01120	Çështje financiare dhe fiskale	-	-	-	-	-
01170	Gjendja civile	-	-	-	-	-
<b>Nënfunksi 2</b>	<b>017 Shërbime të huamarrjes vendore</b>	<b>-</b>	<b>-</b>	<b>-</b>	<b>-</b>	<b>-</b>
01710	Pagesa për shërbimin e borxhit të brendshëm	-	-	-	-	-
<b>Nënfunksi 3</b>	<b>031 Shërbimet Policore</b>	<b>-</b>	<b>6,614</b>	<b>2,000</b>	<b>5,000</b>	<b>-</b>
03140	Shërbimet e Policisë Vendore	-	6,614	2,000	5,000	-
<b>Nënfunksi 4</b>	<b>032 Shërbimet e mbrojtjes ndaj zjarrit</b>	<b>1,694</b>	<b>3,205</b>	<b>13,000</b>	<b>1,000</b>	<b>1,000</b>
03280	Mbrojtja nga zjarri dhe mbrojtja civile	1,694	3,205	13,000	1,000	1,000
<b>Nënfunksi 5</b>	<b>036 Marrdheniet me komunitetin</b>	<b>-</b>	<b>-</b>	<b>-</b>	<b>-</b>	<b>-</b>
03600	Marrdheniet me komunitetin	-	-	-	-	-
<b>Nënfunksi 6</b>	<b>041 Çështjet e përgjithshme ekonomike, tregtare dhe të punës</b>	<b>543</b>	<b>-</b>	<b>2,627</b>	<b>-</b>	<b>-</b>
04130	Mbështetje për zhvillimin ekonomik	-	-	-	-	-
04160	Shërbimet e tregjeve, akreditimi dhe inspektimi	543	-	2,627	-	-
<b>Nënfunksi 7</b>	<b>042 Bujqësia, pyjet, peshkimi dhe gjuetia</b>	<b>16,075</b>	<b>167</b>	<b>7,307</b>	<b>7,367</b>	<b>1,500</b>
04220	Shërbimet bujqësore, inspektimi, ushqimi dhe mbrojtja e konsumatoreve	-	-	-	5,000	-
04240	Menaxhimi i Infrastruktues së ujitjes dhe kullimit	14,067	167	174	-	-
04260	Administrimi i pyjeve dhe kullotave	2,008	-	7,133	2,367	1,500
<b>Nënfunksi 8</b>	<b>045 Transporti</b>	<b>472,610</b>	<b>269,722</b>	<b>527,368</b>	<b>235,504</b>	<b>208,250</b>
04520	Rrjeti rrugor rural	465,502	268,032	523,368	229,504	204,250
04570	Transporti publik	7,108	1,690	4,000	6,000	4,000
<b>Nënfunksi 9</b>	<b>047 Industri të tjera</b>	<b>100</b>	<b>567</b>	<b>1,550</b>	<b>250</b>	<b>-</b>
04740	Projekte Zhvillimi	-	-	-	-	-
04760	Zhvillimi i turizmit	100	567	1,550	250	-
<b>Nënfunksi 10</b>	<b>051 Menaxhimi i i mbetjeve</b>	<b>4,708</b>	<b>7,635</b>	<b>4,455</b>	<b>5,900</b>	<b>5,900</b>
05100	Menaxhimi i mbetjeve	4,708	7,635	4,455	5,900	5,900
<b>Nënfunksi 11</b>	<b>052 Menaxhimi i ujrave të zeza</b>	<b>-</b>	<b>-</b>	<b>-</b>	<b>-</b>	<b>-</b>
05200	Menaxhimi i ujrave të zeza dhe kanalizimeve	-	-	-	-	-
<b>Nënfunksi 12</b>	<b>053 Reduktimi i ndotjes</b>	<b>-</b>	<b>-</b>	<b>40,446</b>	<b>12,278</b>	<b>41,960</b>

05320	Programet e mbrojtjes së mjedisit	-	-	40,446	12,278	41,960
<b>Nënfunkcioni 13</b>	<b>056 Mbrojtja e mjedisit</b>	-	-	-	-	-
05630	Ndërgjegjësimi mjedisor	-	-	-	-	-
<b>Nënfunkcioni 14</b>	<b>061 Urbanistika</b>	-	-	1,000	500	500
06140	Planifikimi Urban Vendor	-	-	1,000	500	500
<b>Nënfunkcioni 15</b>	<b>062 Zhvillimi i komunitetit</b>	10,574	4,000	3,600	1,000	7,000
06210	Programet e zhvillimit	-	-	-	-	-
06260	Sherbime publike vendore	10,574	4,000	3,600	1,000	7,000
<b>Nënfunkcioni 16</b>	<b>063 Furnizimi me ujë</b>	16,408	8,585	27,404	22,027	22,027
06330	Furnizimi me ujë	16,408	8,585	27,404	22,027	22,027
<b>Nënfunkcioni 17</b>	<b>064 Ndriçimi i rrugëve</b>	23,586	17,316	9,800	19,900	9,800
06440	Ndriçim rrugësh	23,586	17,316	9,800	19,900	9,800
<b>Nënfunkcioni 18</b>	<b>072 Shërbimet e kujdesit parësor</b>	-	-	-	-	-
07220	Shërbimet e kujdesit parësor	-	-	-	-	-
<b>Nënfunkcioni 19</b>	<b>081 Shërbimet rekreative dhe sportive</b>	29,747	4,628	-	-	-
08130	Sport dhe argëtim	29,747	4,628	-	-	-
<b>Nënfunkcioni 20</b>	<b>082 Shërbimet kulturore</b>	5,891	1,565	1,073	1,754	1,000
08220	Trashëgimia kulturore, eventet artistike dhe kulturore	5,891	1,565	1,073	1,754	1,000
<b>Nënfunkcioni 21</b>	<b>091 Arsimi bazë dhe parashkollor</b>	13,351	14,716	17,947	59,495	30,710
09120	Arsimi bazë përfshirë arsimin parashkollor.	13,351	14,716	17,947	59,495	30,710
<b>Nënfunkcioni 22</b>	<b>092 Arsimi parauniversitar</b>	14,911	30,310	55,876	47,085	14,593
09230	Arsimi i mesëm i përgjithshëm	14,911	28,745	27,263	14,640	14,593
09240	Arsimi profesional	-	1,565	28,613	32,445	-
<b>Nënfunkcioni 23</b>	<b>101 Sëmundje dhe paaftësi</b>	-	-	-	-	-
10140	Kujdesi social për personat e sëmurë dhe me aftësi të kufizuara	-	-	-	-	-
<b>Nënfunkcioni 24</b>	<b>102 Të moshuarit</b>	-	-	-	-	-
10220	Sigurimi shoqëror	-	-	-	-	-
<b>Nënfunkcioni 25</b>	<b>104 Familje dhe fëmijë</b>	3,303	2,483	1,252	10,401	10,000
10430	Kujdesi social për familjet dhe fëmijët	3,303	2,483	1,252	10,401	10,000
<b>Nënfunkcioni 26</b>	<b>105 Papunësia</b>	-	-	-	-	-
10550	Papunësia, arsim dhe aftësim	-	-	-	-	-
<b>Nënfunkcioni 27</b>	<b>106 Strehimi social</b>	7,287	69,149	78,601	-	-
10661	Strehimi social	7,287	69,149	78,601	-	-

<b>Totali</b>	<b>639,960</b>	<b>446,164</b>	<b>803,966</b>	<b>433,061</b>	<b>357,840</b>
---------------	----------------	----------------	----------------	----------------	----------------



<b>2024</b>
<b>3,600</b>
3,600
-
-
-
-
-
-
<b>1,000</b>
1,000
-
-
-
-
-
<b>1,500</b>
-
-
1,500
<b>273,556</b>
269,556
4,000
-
-
-
<b>5,900</b>
5,900
-
-
<b>8,487</b>

8,487
-
-
<b>500</b>
500
-
-
-
-
-
<b>9,800</b>
9,800
-
-
-
-
<b>1,000</b>
1,000
<b>26,554</b>
26,554
<b>6,798</b>
6,798
-
-
-
-
-
-
-
-
-
-
-
-
-

338,695

**(F15) SHPENZIMET KAPITALE SIPAS PROGRAMEVE**

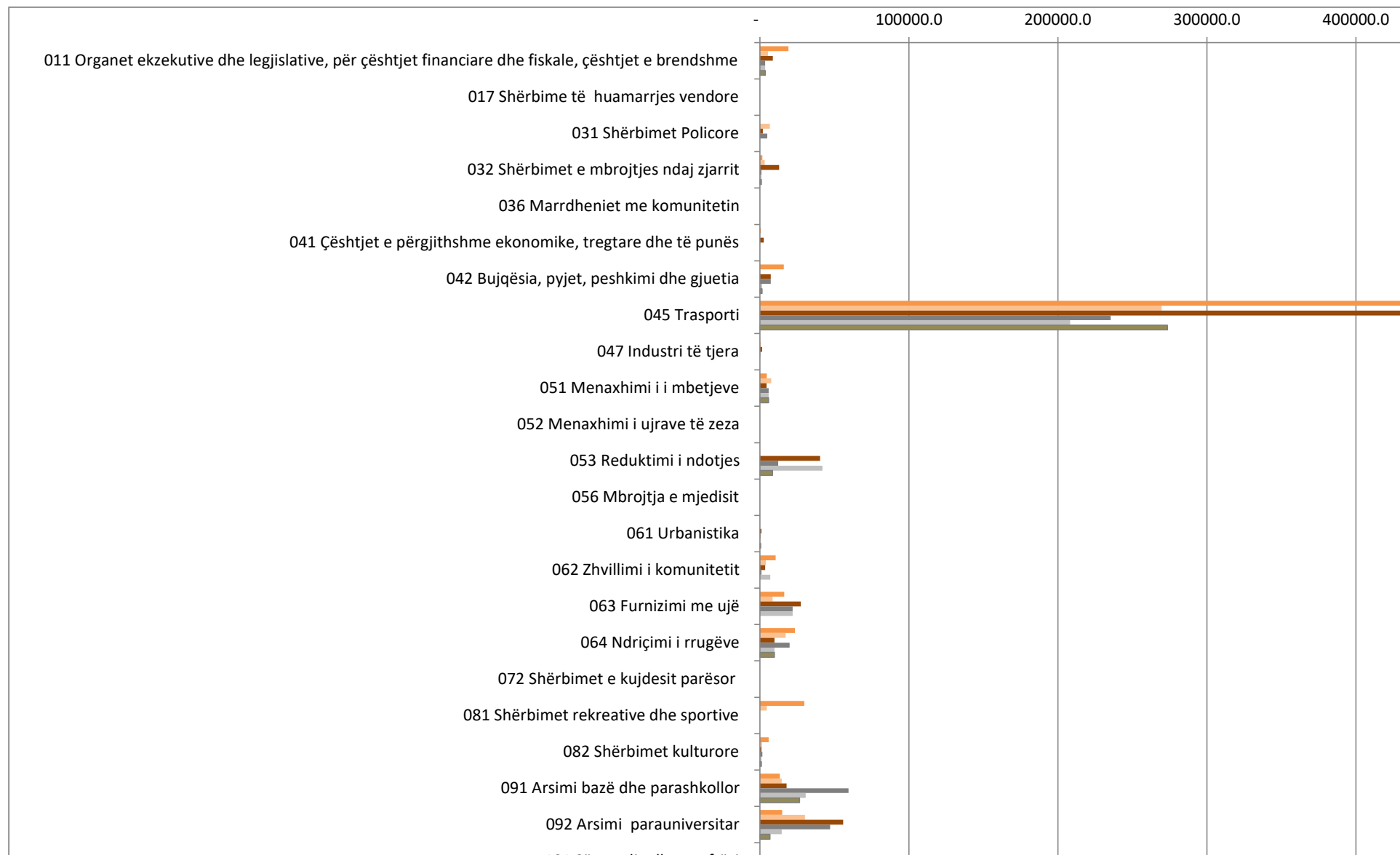

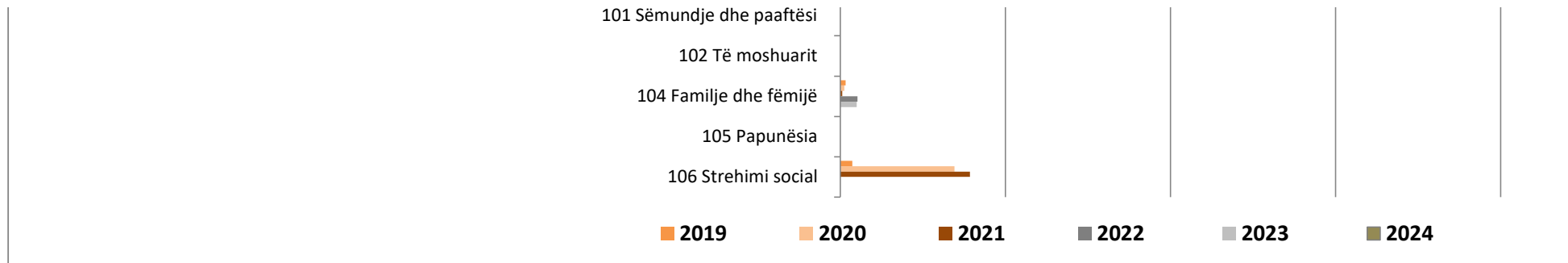



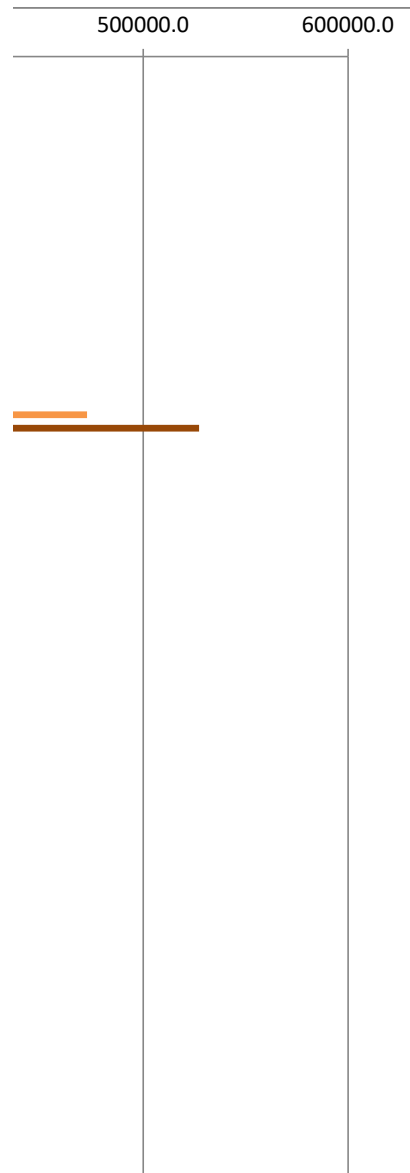



# SHQIP

## A1

(A1) PROGRAMI BUXHETOR AFATMESEM
Periudha kohore
Viti t-2
Viti i shkuar
Viti aktual
Viti t+1 (I pritur)
Viti t+2 (I pritur)
Viti t+3 (I pritur)
Version

## B1

Verdhë = Per tu plotësuar nga Departamenti i Financës
(B1) Informacion i Përgjithshëm
Bashkia (Emri)
Shefi i Departamentit të Financës
Rruga
Kodi Postar
Qyteti
Data e Aktualizimit (Vit, Muaj, Ditë)
Popullsia (Të dhënat sipas CENSUS, dhe e vitit të fundit)
Numri i punonjësve (Në fund të vitit të kaluar)
Numri i punonjësve me kohë të plotë (Në fund të vitit të kaluar)
Numri i punonjësve me kohë të pjesshme (Në fund të vitit të kaluar)
Të gjitha shifrat janë në

## B2

(B2) STRUKTURA ORGANIZATIVE
Numër
Emri i Nënfunksionit
Drejtoria / Departamenti
Kryetari i programit

Programi përkatës
Emri i programit
Numri i punonjësve
011 Organet ekzekutive dhe legjislative, për çështjet financiare dhe fiskale
017 Shërbime të huamarrjes vendore
031 Shërbimet Policore
032 Shërbimet e mbrojtjes ndaj zjarrit
036 Marrdheniet me komunitetin
041 Çështjet e përgjithshme ekonomike, tregtare dhe të punës
042 Bujqësia, pyjet, peshkimi dhe gjuetia
045 Trasporti
047 Industri të tjera
051 Menaxhimi i i mbetjeve
052 Menaxhimi i ujrave të zeza
053 Reduktimi i ndotjes
056 Mbrojtja e mjedisit
061 Urbanistika
062 Zhvillimi i komunitetit
063 Furnizimi me ujë
064 Ndriçimi i rrugëve
072 Shërbimet e kujdesit parësor
081 Shërbimet rekreative dhe sportive
082 Shërbimet kulturore
091 Arsimi bazë dhe parashkollor
092 Arsimi parauniversitar
096 Shërbime plotësuese në arsim
101 Sëmundje dhe paaftësi
102 Të moshuarit
104 Familje dhe fëmijë
105 Papunësia
106 Strehimi social
107 Ndihma Ekonomike
Nënfunkcioni 1
Nënfunkcioni 2
Nënfunkcioni 3

Nënfunkioni 4
Nënfunkioni 5
Nënfunkioni 6
Nënfunkioni 7
Nënfunkioni 8
Nënfunkioni 9
Nënfunkioni 10
Nënfunkioni 11
Nënfunkioni 12
Nënfunkioni 13
Nënfunkioni 14
Nënfunkioni 15
Nënfunkioni 16
Nënfunkioni 17
Nënfunkioni 18
Nënfunkioni 19
Nënfunkioni 20
Nënfunkioni 21
Nënfunkioni 22
Nënfunkioni 23
Nënfunkioni 23
Nënfunkioni 24
Nënfunkioni 25
Nënfunkioni 26
Nënfunkioni 27
Nënfunkioni 29

**B3**

(B3) PROGRAME PËR NËNFUNKSIONE DHE FUNKSIONE
Emri i programit
Programi: detyrueshme / shtesë
Programi: I veti / I deleguar / Transferuar
I veti
I deleguar
Transferuar
Programi 1a

Programi 1b
Programi 1c
Programi 1d
Programi 1e
Programi 1f
Programi 2a
Programi 2b
Programi 2c
Programi 2d
Programi 2e
Programi 3a
Programi 3b
Programi 3c
Programi 4a
Programi 4b
Programi 4c
Programi 5a
Programi 5b
Programi 5c
Programi 6a
Programi 6b
Programi 6c
Programi 6d
Programi 6e
Programi 6f
Programi 7a
Programi 7b
Programi 7c
Programi 7d
Programi 7e
Programi 7f
Programi 8a
Programi 8b
Programi 8c
Programi 8d

Programi 9a
Programi 9b
Programi 9c
Programi 9d
Programi 10a
Programi 10b
Programi 10c
Programi 11a
Programi 11b
Programi 11c
Programi 12a
Programi 12b
Programi 12c
Programi 13a
Programi 13b
Programi 13c
Programi 14a
Programi 14b
Programi 14c
Programi 15a
Programi 15b
Programi 15c
Programi 16a
Programi 16b
Programi 16c
Programi 17a
Programi 17b
Programi 17c
Programi 18a
Programi 18b
Programi 18c
Programi 19a
Programi 19b
Programi 19c
Programi 20a

Programi 20b
Programi 20c
Programi 20d
Programi 21a
Programi 21b
Programi 21c
Programi 21d
Programi 22a
Programi 22b
Programi 22c
Programi 22d
Programi 23a
Programi 23b
Programi 23c
Programi 24a
Programi 24b
Programi 24c
Programi 25a
Programi 25b
Programi 25c
Programi 26a
Programi 26b
Programi 26c
Programi 27a
Programi 27b
Programi 27c
Programi 28a
Programi 28b
Programi 28c
Programi 29a
Programi 29b
Programi 29c

**C1**

(C1) SHPENZIMET: VITET E KALUARA DHE VITI AKTUAL
Totali



Totali I transfertave të kushtëzuara+transfertat specifike+të ardhurat e
Shpenzimet (Përfshirë Investimet)
Tarifa
Të ardhura me destinacion

**C1b**

(C1b) INVESTIMET: VITET E KALUARA DHE VITI AKTUAL
Investimet

**C2**

(C2) VLERËSIMI I BURIMEVE BUXHETORE
Kodi
Lloji i të ardhurava
TË ARDHURA NGA BURIMET E VETA
TË ARDHURA NGA TAKSAT LOKALE
Taksa vendore mbi biznesin e vogël
Taksa mbi pasurinë e paluajtshme
Taksa mbi ndërtesën
Taksa mbi tokën bujqësore
Taksa mbi truallin
Taksa mbi transaksionet e pasurisë
Taksa vendore në shërbimin hotelier
Taksa e ndikimit në infrastrukturë nga ndërtimet e reja
Taksa e tabelës
Taksa vendore mbi të ardhurat e krijuara nga dhuratat, trashëgimi, test
Taksa e përkohëshme
Taksa e përkohëshme 1
Taksa e përkohëshme 2
TË ARDHURA NGA TAKSAT E NDARA (GRANTE)
Taksa mbi kalimin e të drejtës së pronësisë / pasuritë e paluajtshme
Taksa vjetore për qarkullimin e mjeteve të përdorura
Taksa e rentës minerare
Taksa mbi të ardhurat personale
Taksa të tjera
TË ARDHURA NGA TARIFA VENDORE
Tarifa me menaxhimit te mbetjeve
Tarifa e pastrimit për familjet

Tarifa e pastrimit për institucionet
Tarifa e pastrimit për biznesin
Tarifa për mbledhjen dhe largimin e mbetjeve
Tarifa për ndriçimin publik
Tarifa për ndriçimin publik nga familjet
Tarifa për ndriçimin publik nga institucionet
Tarifa për ndriçimin publik nga biznesi
Tarifa për gjelbërimin
Tarifa për gjelbërimin nga familjet
Tarifa për gjelbërimin nga Institucionet
Tarifa për gjelbërimin nga bizneset
Tarifa për shërbimet administrative të bashkisë
Tarifa për shërbimet administrative të bashkisë
Tarifa për dhënien e liçensave, lejeve e autorizimeve
Tarifa të kontrollit të zhvillimit të territorit
Tarifa për vulosje veterinare të bagëtive të therura
Tarifa e liçensimit të veprimtarive të transportit
Tarifa e parkimit për mjetet e liçensuara dhe vendparkime publike
Tarifa për dhënie liçense për tregtimin e naftës bruto dhe nënprodukteve
Tarifa për pyejt dhe kullotat
Tarifa për shërbimet shtesë nga zjarrëfiksjat
Tarifa për zënie dhe përdorimin e hapsirës publike dhe fasadave
Tarifa për trajtimin e mbetjeve inerte në landfille
Tarifa për linjat ajrore dhe nëntoksore (Telefoni, Energji, TV Kabllor, Internet)
Tarifa nga dokumentat për tender, ankand etj
Tarifa të institucioneve të arsimit, kulturës, sportit etj
Bibloteka
Muzeumet
Teatri
Qendra kulturore e fëmijëve
Pallati i sportit
Qendra Komunitare
Mensa (Konviktet)
Kopshtet
Çerdhet

Tarifa për furnizimin me ujë dhe kanalizime
Tarifa për shërbimin e ujitjes dhe kullimit
Tarifa e përkohëshme
Tarifa të tjera
<b>TË ARDHURAT E TJERA</b>
Qeraja nga asetet në pronësi të bashkisë
Kthimi nga investimet kapitale
Fitimi nga ndërmarrjet publike në varësi të Bashkisë
Kthimi nga partneriteti publik privat
Tërheqje e të ardhura krijuar nga shërbimet
Shitja e mallrave dhe shërbimeve
Kundravajtjet administrative (Gjobat)
Sekuestri dhe Zhdëmtime
Kuotat e anëtarësisë së bashkive
Trasferta dhe ndihma nga njësitë e tjera vendore
Grante nga ndihma ndërkombëtare
Shitja e aseteve financiare
Shitja e aseteve fikse të prekshme / paprekshme
Të tjera
<b>TË ARDHURA NGA BUXHETI QENDROR</b>
Transferta e pakushtëzuar
Transferta e kushtëzuar
Për funksionet e deleguara
Për projekte të veçanta (FZHR dhe të tjera)
Trasferta specifike
<b>HUAMARRJA</b>
Huamarrja afatshkurtë
Huamarrja afatgjatë
<b>TRASHËGIMI NGA VITI I SHKUAR</b>
Trashëgimi pa destinacion
Trashëgimi me destinacion
<b>TOTALI I TË ARDHURAVE (A+B+C+D)</b>

**C3**

<b>(C3) DETYRIMET E PRAPAMBETURA</b>
--------------------------------------

Amortizimi i detyrimeve të prapambetura deri në fund të vitit
Amortizimi i detyrimeve të prapambetura gjatë vitit
Stoku i borxhit, 31 Dhjetor
Kreditor
Kodi i Programit
Data e Detyrimit
Stoku i borxhit, 31 Tetor
Total

**C4**

(C4) TRASHËGIMI ME DESTINACION
Trashëgimi me destinacion

**C5**

(C5) ANGAZHIMET
Angazhimet

**D1**

(D1) TAVANET
Pagat dhe sigurimet shoqërore
Të tjera shpenzime korrente
Shpenzimet kapitale

**D2**

(D2) LLOGARITJET MAKROEKONOMIKE
Vitit aktual (I pritur)
Norma e inflacionit
Norma reale e rritjes ekonomike
Norma e rritjes së pagave (nominale)
Norma e Interesit (3 mujor)
Norma e Interesit (5 vjeçar)
Kursi i këmbimit (në fund të vitit) shuma në LEK për 1 EURO

**E1**

(E1) VLERËSIMI I TË ARDHURAVE
Impakti i inflacionit në %
Impakti i rritjes reale ekonomike në %
Rritja e pritshme e vëllimit të aktiviteteve në %
Impakti i rritjes së popullsisë në %
Vlerësimi i impaktit nga përmirësimi në %

Vlerësimi i impaktit të faktorëve të tjerë në %
Përmirësimi i përdorimit të potencialit tatimor në %
Ndryshimi i normës së taksës në %
Rritja e tarifës për njësi %
Vlerësimi i të Ardhurave
<b>TOTALI I BURIMEVE BUXHETORE</b>
<b>(E1) VLERËSIMI I BURIMEVE BUXHETORE</b>
Përmirësimi i përdorimit të potencialit të tarifës në %
Vlerësimi i impaktit të ndryshimeve ligjore në %

**E2****(E2) KONTROLLI I BESUESHMERISE NE VLERESIMIN E TE ARDHURAVE TE****BRF**

<b>PËRMBLEDHJE E KËRKESES BUXHETORE</b>
Pagat
Sigurimet Shoqërore
Mallra dhe shërbime
Subvencione
Të tjera transfertë korrente të brendshme
Transfertë korrente të huaja
Transfertë për Buxhetet Familiare dhe Individët
Shpenzimet kapitale
Rezerva
Interesa për kredi direkte ose bono
Të tjera
Pagat
Sigurimet Shoqërore
Operative/Mirëmbajtje
Subvencione
Të tjera transfertë korrente të brendshme
Transfertë korrente të huaja
Transfertë për Buxhetet Familiare dhe Individët
Shpenzimet kapitale
Interesa për kredi direkte ose bono
Të tjera
<b>SHPENZIMET E PRITSHME</b>

KOSTO DIREKTE PËR PROJEKTET DHE SHPENZIMET KAPITALE
SHPENZIME KORRENTE
SHPENZIME TË PRITSHME
VLERËSIM I ARDHURAVE NGA TARIFAT
VLERËSIMI I TË ARDHURAVE TË TRASHËGUARA
SHUMA E KËRKUAR NETO
VLERËSIM I ARDHURAVE NGA TARIFAT
VLERËSIMI I TË ARDHURAVE ME DESTINACION
Transferta e kushtëzuar
Trasferta Specifike
Trashëgimi me destinacion
Burime të tjera (përfshirë gjobat)
VLERËSIMI I TË ARDHURAVE ME DESTINACION
TË ARDHURAT E PRITSHME
PËRPUTHSHMËRIA ME TAVANET
Tavani i përgjithshëm
SHPENZIMET E PRITSHME
Diferenca mes taveve të përgjithshme (duhet të jetë <0)
Tavani i pagave dhe sigurimeve shoqërore
Paga dhe sigurime shoqërore
Diferenca e taveve në paga dhe sigurime shoqërore (duhet të jetë <0)
Tavani për shpenzime e tjera korrente
Konsumi (përfshirë paga dhe sigurimet shoqërore)
Diferenca e taveve në konsum (duhet të jetë <0)
Minimumi i shpenzimeve kapitale
Shpenzimet kapitale
Diferenca e minimumit të shpenzimeve kapitale (duhet të jetë >0)
Shpenzimet për aktivitet viti i parë
Inflacioni
Ndryshimet e pritura strukturore
Ndryshimet e pritura të performancës
Angazhimet
SHPENZIMET E PRITSHME
<b>SHUMA E KËRKUAR NETO</b>
Shpjegimet teknike

**F1**

(F1) BURIMET BUXHETORE

**F2**

(F2) SHPENZIMET SIPAS NËNFUNKSIONIT DHE PROGRAMIT - VLERA BRU

**F3**

(F3) GRAFIKU I SHPENZIMEVE SIPAS NËNFUNKSIONIT - VLERA BRUTO

**F4**

(F4) SHPENZIMET SIPAS NËNFUNKSIONIT DHE PROGRAMIT - VLERA NET

Totali

**F5**

(F5) GRAFIKU I SHPENZIMEVE SIPAS NËNFUNKSIONIT - VLERA NETO

**F6**

(F6) SHPENZIMET SIPAS FUNKSIONIT - VLERA BRUTO

Pagat dhe sigurimet shoqërore

Shpenzime të tjera korrente

01 Shërbimet e Përgjithshme Publike

03 Rendi dhe Siguria Publike

04 Çeshtjet Ekonomike

05 Mbrojtja Mjedisore

06 Strehimi dhe Komoditetet e Komunitetit

07 Shëndetësia

08 Argëtimi, Kultura dhe Feja

09 Arsimi

10 Mbrojtja Sociale

**F7**

(F7) GRAFIKU I SHPENZIMEVE SIPAS FUNKSIONIT - VLERA BRUTO

**F8**

(F8) SHPENZIMET SIPAS TIPIT TË PROGRAMIT - VLERA BRUTO

E detyrueshme

**F9**

(F9) GRAFIKU I SHPENZIMEVE SIPAS TIPIT TË PROGRAMIT - VLERA BRUT

**F10**

(F10) SHPENZIMET SIPAS KLASIFIKIMIT EKONOMIK (BRUTO)

MOSPËRPUHJA (Duhet të jetë = 0)

Të tjera
SHPENZIMET E PRITSHME
Vlera Totale për Aktivitet
Qëllime të mëtejshme
Qëllime

**F11**

(F11) SHPENZIMET SIPAS KLASIFIKIMIT EKONOMIK (BRUTO)
--

**F12**

(F12) DETYRIMET E PRAPAMBETURA PËR VITIN E KALUAR
---

**F13**

(F13) STATISTIKA FINANCIARE TË PËRGJITHSHME
TOTALI I TË ARDHURAVE
TOTALI I SHPENZIMEVE
FITIMI / HUMBJA E PËRGJITHSHME
Të ardhurat e përgjithshme
Shpenzimet e përgjithshme
Përfitimi (+)/ Humbja (-) e përgjithshme

**F14**

(F14) INDIKATORËT
Shpenzimet e përgjithshme / Të ardhurat e përgjithshme
Norma e totalit të shpenzimeve ndaj totalit të të ardhurave
Norma e të ardhurave nga taksat dhe tarifat vendore ndaj totalit të të ardhurave
Taksat dhe tarifat lokale / Të ardhurat e përgjithshme
Norma e të ardhurave nga burimet e veta ndaj totalit të të ardhurave
Të ardhura nga burimet e veta / Të ardhurat e përgjithshme
Norma e shpenzimeve kapitale ndaj totalit të shpenzimeve
Shpenzimet kapitale / Shpenzimet e përgjithshme
Norma e shpenzimeve të personelit ndaj totalit të shpenzimeve
Shpenzimet kapitale / Shpenzimet e përgjithshme
Norma e shpenzimeve të personelit ndaj totalit të shpenzimeve
Shpenzime korrente / Totali shpenzimeve
Shpenzimet e personelit / Shpenzimet e përgjithshme
Norma e huamarrjes afatgjatë ndaj totalit të të ardhurave
Norma e huamarrjes afatgjatë ndaj të ardhurave të veta
Norma e detyrimeve të prapambetura ndaj totalit të të ardhurave
Norma e shpenzimeve në politikat sociale ndaj totalit të shpenzimeve



Ndryshimi në kapitalin e huazuar (krahasuar me vitin paraprak)

**F15**

(F15) SHPENZIMET KAPITALE SIPAS PROGRAMEVE

**F11**

(F11) SHPENZIMET SIPAS KLASIFIKIMIT EKONOMIK (BRUTO)

Burimet e përgjithshme të buxhetit

TOTALI I BURIMEVE TË BUXHETIT

**E3**

(E3)LISTA EMERORE E PROJEKTEVE TE INVESTIMEVE

Vlera e kontratës

Emërtimi i projektit

TOTAL

(F6) SHPENZIMET SIPAS PROGRAMIT - VLERA BRUTO

(F7) GRAFIKU U SHPENZIMEVE SIPAS PROGRAMIT - VLERA BRUTO

(F9) GRAFIKU I SHPENZIMEVE SIPAS PROGRAMIT - VLERA NETO

(F13) GRAFIKU - SHPENZIMET SIPAS KLASIFIKIMIT EKONOMIK (BRUTO)

(F16) MOSPËRPUTHJA E TARIFAVE DHE TË ARDHURAVE ME DESTINACION

**C2**

---

---

---

---

---

---

---

Viti i shkuar
Viti aktual (buxheti)
TË ARDHURAT NGA VITI I SHKUAR
Trashëgimi nga viti i kaluar



(E1) VLERËSIMI I TË ARDHURAVE NGA FONDET E TJERA TË VETA
(E2) TRASHËGIMI NGA PERIUDHA TË MËPARSHME
(E3) VLERËSIMI I TË ARDHURAVE NGA HUAMARRJA / KAPITALI I MARRË
(E4) VLERËSIMI I TË ARDHURAVE NGA TATIMET DHE KONTRIBUTET E DE
(E5) VLERËSIMI I TË ARDHURAVE NGA TË ARDHURAT E TJERA TË VETA
(E6) VLERËSIMI I TË ARDHURAVE NGA TRASFERTAT

VLERËSIMI I TARIFAVE DHE TË ARDHURAVE ME DESTINBACION
FKB (FORMATI I KËRKESAVE BUXHETORE)

PËRPUTSHMËRIA ME TAVANET
--------------------------

VLERËSIMI I SHPENZIMEVE (I DETAJUAR)
--------------------------------------

Shpenzime të tjera Korrente
Shpenzimet kapitale

Tavani i përgjithshëm
SHPENZIMET E PRITSHME
Diferenca mes tavaneve të përgjithshme (duhet të jetë < 0)
Tavani i pagave dhe sigurimeve shoqërore
Paga dhe sigurime shoqërore
Diferenca e tavaneve në paga dhe sigurime shoqërore (duhet të jetë < 0)
Tavani për shpenzimet e tjera korrente
Konsumi (përfshijë pagat dhe sigurimet shoqërore)
Diferenca e tavaneve në konsum (duhet të jetë < 0)
Minimumi i shpenzimeve kapitale
Shpenzimet kapitale
Diferenca e minimumit të shpenzimeve kapitale (duhet të jetë > 0)

KOSTO DIREKTE PËR PROJEKTET DHE SHPENZIMET KAPITALE
Pagat
Sigurimet Shoqërore
Mallra dhe shërbime
Subvencione
Të tjera transferta korrente të brendshme
Transferta korrente të huaja
Transferta për Buxhetet Familjare dhe Individet
Shpenzimet kapitale
Interesa për kredi direkte ose bono
Rezerva
Të tjera
KOSTOT E PËRSËRITURA
Pagat
Sigurimet Shoqërore
Operative/Mirëmbajtje
Shpenzime të tjera korrente

Transferta
Interesa

Vlera bazë e tarifës së re
Rritja e volumit të aktivitetit në %
Përmirësimi i përdorimit të potencialit të tarifave në %
Impakti i rregullimeve ligjore në %
Impakti i faktorëve të tjerë influencues në %
Rritja e tarifave për njësi në %
Tarifa për njësi
<b>VLERËSIMI I ARDHURAVE NGA TARIFAT</b>
Transferta e kushtëzuar
Kontributet
Trashëgimi me destinacion
Burime të tjera (përfshirë gjobat)
<b>VLERËSIMI I TË ARDHURAVE TË TRASHËGUARA</b>
<b>TË ARDHURAT E PRITSHME</b>
<b>KËRKESA SHITESË NETO</b>

PËRMBLEDHJE E AKTIVITETEVE
----------------------------

KOSTOT E PËRGJITHSHME
-----------------------

VLERËSIMET E DEPARTAMENTEVE TË LINJËS
---------------------------------------

VLERËSIMET E DEPARTAMENTIT TË FINANCËS
--

Programi 1
------------

Programi 2
------------

Programi 3
------------

Programi 4
------------

Programi 5
------------

Programi 6
------------

Programi 7
------------

Programi 8
Programi 9
Programi 10
Programi 11
Programi 12
Programi 13
Programi 14
Programi 15
Programi 16
Emri I programit
Kodi I programit
Përgjegjës programi

11 FONDE TE TJERA TE VETA
16 HUAMARRJA / KAPITALI I MARRË HUA
12 REZULTATI OPERATIV NGA PERIUDHA TË MËPARSHME

70 TAKSA DHE KONTRIBUTE TË DETYRUESHME
71 TË ARDHURA TË TJERA TË VETA
72 TRANSFERTA
KREDI (HUAMARRJE)

Tavanet e përgjithshme
TOTALI
TOTALI PAGAVE DHE SIGURIMEVE SHOQËRORE
TOTALI I SHPENZIMEVE TË TJERA KORRENTE
TOTALI I SHPENZIMEVE KAPITALE
TOTALI I TAVANEVE TË PËRGJITHSHME
FONDI REZERVE NË PËRQINDJE (%)
FONDI REZERVE: 04910
FONDI KONTINGJENCËS NË PËRQINDJE (%)
FONDI KONTINGJENCËS: 04940
TOTALI FONDEVE NË PËRQINDJE (%)
TOTALI I FONDEVE REZERVE + KONTIGJENCË
MAKSIMUMI I TAVANIT
Angazhimet kujtesë
Tërheqja nga rezervat
Të ardhura nga shitja e aseteve financiare
Të ardhurat nga shitjet - toka, parcela dhe terrenet
Të ardhurat nga shitjet - pyjet, kullotat dhe plantacionet
Të ardhurat nga shitjet - ndërtesat
Të ardhurat nga shitjet - instalimet teknike, makineritë dhe pajisjet, inst
Të ardhurat nga shitjet - automjetet
Vlera bazë e të ardhurave të reja
Paraqitja e të ardhurave

Amortizimi i detyrimeve të prapambetura
---



Trashëgimi pa destinacion
Trashëgimi me destinacion
Kreditë afatshkurtra nga nivele të tjera të qeverisë
Kreditë afatshkurtra nga sistemi bankar kombëtar
Kreditë afatgjata nga nivele të tjera të qeverisë
Kreditë afatgjata nga sistemi bankar kombëtar
Huazimi me lëshimin e obligacioneve
Huazimi me kredi
Huazimi me lëshimin e bonove
E detyrueshme
Tarifa të tjera të shërbimeve
Të ardhurat e përgjithshme nga tarifat
Vlera bazë e tarifës së re
Prezantimi i tarifës
Rritja e pritshme e vëllimit të aktivitetit në%
Përmirësimi i përdorimit të potencialit të tarifave në %
Impakti i rregullimeve ligjore në %
Impakti i faktorëve të tjerë në %
Rritja e tarifës për njësi %

Gjobat e përgjithshme
Vlerësimi i rritjes në %
Rritja e gjobave për njësi në %
Vlera bazë e gjobës së re
Gjobë për njësi, vlera e fillimit
Prezantimi i gjobës
Shitja e ndërtesës
Shitja e tokës bujqësore
Shitja e pronave të tjera
Qeraja e tokës
Qeraja e ndërtesës
Të ardhurat e përgjithshme nga asetet
Të ardhura nga ndërmarrja 1
Të ardhura nga ndërmarrja 2
Të ardhura nga ndërmarrje të tjera
Të përgjithshme nga ndërmarrjet
Emri
Trashëgimi nga viti i kaluar
Trashëgimi i përgjithshëm nga viti i kaluar
Tatimi mbi të ardhurat nga interesat
Tatimi mbi të ardhurat personale nga qiraja
Tatimet mbi të ardhurat personale që rrjedhin nga donacionet, trashëg
Taksa vendore mbi aktivitetin ekonomik të biznesit të vogël
Taksa mbi truallin
Taksa mbi tokën bujqësore
Taksa mbi ndërtesën
Taksa nga rivlerësimi i pasurisë së personit juridik (3%)
Taksa nga rivlerësimi i pasurisë së personit juridik (5%)
Taksa nga rivlerësimi i pasurisë së individëve (1%)
Taksa e ndikimit në infrastrukturë nga ndërtimet e reja
Taksa vendore e shërbimit hotelier
Taksa tërëpërkohëshe
Taksa e tabelës
Taksa mbi kalimin e të drejtës së pronësisë

Taksa të tjera nga shitja e pasurive të luajtshme
Tarifa e regjistrimit në kopshe të femijëve
Tarifa për grumbullimin dhe hedhjen e mbeturinave
Tarifa për furnizimin me ujë dhe kanalizimet
Tarifa për Ujitjen dhe Kullimin
Tarifë shkollore
Tarifa të përkohëshme
Taksa të tjera, të miratuara nga Këshilli
Tarifa të tjera, të përcaktuara në ligj
Shfrytëzimi i hapësirës në zonat publike ose përballë objekteve për qëllime të tjera
Përdorimi i tabelave të reklamave
Përdorimi i hapësirave të parkimit për automjetet rrugore
Përdorimi i hapësirave për kamping, ngritja e çadrave ose hapësira të tjera
Tabela tregtare të vendosura jashtë ambjeteve të biznesit
Mbajtja dhe përdorimi i mjeteve lundruse në lumenj dhe liqene
Restorante dhe pajisje të tjera për ushqim dhe argëtim në lumenj dhe liqene
Përdorimi i hapësirave publike për automjetin rrugor të rrugës së shtëpisë
Përdorimi i hapësirës publike për mbajtjen e materialit ndërtimor
Tarifa për aktet administrative
Tarifa për liçencat e transportit
Tarifa për regjistrimin e rezidencave të reja
Tarifa për regjistrimin e pronës
Tarifa për transferimin e së drejtës së pronësisë së pasurive të paluajtshme
Të ardhura nga ndërmarrjet në pronësi të NJQV-së
Interesat nga asetet financiare
Dividentët nga asetet financiare
Të ardhura nga qiraja e tokës bujqësore
Të ardhura nga qiraja e tokave
Të ardhurat nga guroret
Të ardhura nga qiraja e ndërtesave
Të ardhura nga qiraja e pajisjeve
Të ardhurat nga kopshtet
Të ardhura nga shitjet e produkteve bujqësore dhe pyjore
Të ardhura nga shitja e produkteve kulturore dhe turizmit

Të ardhura nga menca
Të ardhura nga shitja e produkteve në shtëpinë e të moshuarve
Të ardhura nga shitja e printimit
Të ardhura nga biletat e transportit rrugor
Të ardhura nga biletat - Muzeume
Të ardhura nga biletat - Qendra kulturore
Të ardhura nga biletat - Stadiume
Të ardhura nga biletat - Qendra historike
Të ardhura të tjera nga biletat
Gjobat tatimore dhe Inspektimet
Gjobat nga policia për ndërtimit
Të ardhura nga dëshkime të tjera
Gjetjet nga pagesat e vonuara
Transferta e pakushtëzuar nga qeveria qendrore
Taksat e ndara nga qeveria qendrore
Trasferrat e kushtëzuara nga qeveria qendrore/ministritë e linjës
Trasferta specifike nga qeveria qendrore
Trasferta të tjera nga NJQV-të
Sponsorizimet nga organizatat joqeveritare
Sponsorizime nga subjektet e sektorit privat
Sponsorizimet nga Individët
Grante nga qeveritë e huaja
Grante nga organizatat ndërkombëtare

Trashëgimi i vitit të kaluar
Granti dhe transferta e përgjithshme e pakushtëzuar
Trasferta e kushtëzuar e përgjithshme

Kontributet e përgjithshme
Kredi të përgjithshme
I detyrueshëm
Plotësuese
Kostot e përgjithshme direkte
Kostot e përgjithshme
Shpenzimet sipas klasifikimit ekonomik (I agreguar)

Të ardhurat e përgjithshme nga taksat
Mospërputhja (duhet të jetë = 0)
Të ardhura nga taksat / Të ardhura të përgjithshme
Të ardhura nga tarifat / Të ardhura të përgjithshme
Gjoha, pasuri, ndërmarrje dhe trashëgimi nga viti i kaluar / Të ardhura t

Të ardhurat e veta (Bashkitë) / Të ardhurat e përgjithshme
Të ardhurat nga taksat për banor
Të ardhurat nga tarifat për banor
Shpenzimet kapitale për banor
Transferta dhe grante të pakushtëzuara / Të ardhura të përgjithshme
Interesat / Të ardhura të përgjithshme
Shpenzimet kapitale / Shpenzime të përgjithshme

Shpenzimet sipas klasifikimit ekonomik (disaggregated)
Shpenzimet sipas klasifikimit ekonomik (aggregated)
Të ardhurat e jashtme / Të ardhurat e përgjithshme
Aktivitetet
Natyra
Lloj i funksionit
1210100 TË TRASHËGUARA PA DESTINACION

1210200 TË TRASHËGUARA ME DESTINACION

Shërbimet e tjera publike
Shërbimi i borxhit afatshkurtër

Shërbimi i borxhit afatgjatë

Aktiviteti
Natyra
Lloji i funksionit

Rezultatet e viteve të kaluara
Vlerësimi më i mirë i trendit
Intervali i besimit të lartë
Vlerësimi i buxhetit
Intervali i besimit të ulët





Ongoing activity
New activity
Shared function
Exclusive function
Delegated function
01110 Planifikimi, Menaxhimi dhe Administrimi

01120 Çeshtjet financiare dhe fiskale
01130 Shërbimet e përgjithshme publike
01311 Planifikimi i territorit
01321 Varrezat dhe funeralet
01710 Pagesa për shërbimin e borxhit të brendshëm
03140 Shërbimi i policisë vendore
03280 Mbrojtja nga zjarri dhe mbrojtja civile
03600 Marrëdhënia me komunitetin
03601 Mbikëqyrja administrative lokale
04111 Planet e Zhvillimit Ekonomik
04131 Promovimi i biznesit lokal
04132 Mbështetja e zhvillimit rajonal
04161 Tregjet
04221 Kadastra
04222 Këshillimi Bujqësor
04223 Veterinaria
04240 Menaxhimi i ujitjes dhe kullimit
04260 Menaxhimi i pyjeve dhe kullotave
04521 Ndërtimi dhe mirëmbajtja e rrugëve
04530 Studimet rrugore
04570 Trasporti publik
04761 Zhvillimi i Turizimit
04741 Mbrojtja nga përmbytja
04742 Rekreacioni
05101 Shërbimet e menaxhimit të mbetjeve vendore
05201 Shërbimet sanitare
05320 Programet e mbrojtjes së mjedisit
05630 Ndërgjegjësimi mjedisor
05640 Administrimi i resurseve ujore
06140 Strehimi lokal dhe urbanistika
06180 Planifikimi urban dhe strehimi
06210 Programet e Zhvillimit
06260 Shërbimet publike vendore
06331 Furnizimi me ujë të pishëm
06440 Ndriçimi i rrugëve
07220 Shërbimet e kujdesit parësor

08120 Parqet
08131 Sporti dhe argëtimi
08220 Trashëgimia kulturore, monumentet, kopshtet zoologjike e botanike
08230 Arti dhe kultura
08280 Muzetë, teatrot dhe ngjarjet kulturore
09121 Ndërtimi dhe mirëmbajtja
09122 Mësuesit e kopshteve dhe pagat e stafit mbështetës
09123 Ushqimi i kopshteve
09231 Ndërtimi dhe mirëmbajtja
09232 Pagat e stafit mbështetës
09240 Arsimi profesional
09660 Programet arsimore dhe trajnimi i edukatorëve / mësuesve
10140 Kujdesi social për personat e sëmurë dhe me aftësi të kufizuara
10220 Sigurimi Shoqëror
10430 Kujdesi social për familjet dhe fëmijët
10460 Përfshirja sociale
10550 Papunësia, Arsimi dhe aftësimi profesional
10661 Strehimi social
10770 Ndhurma ekonomike

Funksionet e veta
Funksionet e deleguara a
Funksionet e deleguara b

Aktiviteti i ri
Aktivitet në vazhdim

TË ARDHURA TË TJERA (I)
11 Të tjera fonde të vetat
12 Rezultati operativ nga periudhat e mëparshme
16 Huamarrja / Huamarrja kapitale
70 TAKSA DHE KONTRIBUTET E DETYRUESHME (TARIFA)
70A TAKSA
70B TARIFA (I)
70C TARIFA (II)
TË ARDHURA TË TJERA (II)

71 Të ardhura të tjera të vetat
72 TRANSFERTA
72 Transferta

Niveli 4-t
Fondi Rezervë
Të ardhurat nga shitja e mjeteve financiare
Të ardhurat nga shitjet - toka, parcela dhe terrenet
Të ardhurat nga shitjet - pyjet, kullotat dhe plantacionet
Të ardhurat nga shitjet - ndërtesat
Të ardhurat nga shitjet - instalimet teknike, makineritë dhe pajisjet, inst
Të ardhurat nga shitjet - automjetet
Trashëgimi pa destinacion
Trashëgimi me destinacion
Kreditë afatshkurtra nga nivele të tjera të qeverisë
Kreditë afatshkurtra nga sistemi bankar kombëtar
Kreditë afatgjata nga nivele të tjera të qeverisë
Kreditë afatgjata nga sistemi bankar kombëtar
Huazimi me lëshimin e bonove
Huazimi me kredi
Huazimi me lëshimin e bonove
Taksa e të ardhurave nga Interesat
Taksa e të ardhurave nga renda
Taksa vendore mbi të ardhurat vetjake, taksa mbi të ardhurat e krijuara
Taksa vendore mbi biznesin e vogël
Taksa mbi truallin
Taksa mbi tokën bujqësore
Taksa mbi ndërtesën
Tatimi nga rivlerësimi i pasurisë së personit juridik (3%)
Tatimi nga rivlerësimi i pasurisë së personit juridik (5%)
Tatimi nga rivlerësimi i pasurisë së individëve (1%)

Taksa e ndikimit në infrastrukturë nga ndërtimet e reja
Taksa e shërbimit hotelier
Taksa të përkohëshme
Taksa e tabelës
Taksa mbi kalimin e të drejtës së pronësisë / pasuritë e paluajtshme
Taksa të tjera mbi kalimin e të drejtës së pronësisë / pasuri të luajtshme
Tarifa e regjistrimit për kopshtin
Tarifa për grumbullimin dhe hedhjen e mbeturinave
Tarifa për furnizimin me ujë dhe kanalizimet
Tarifa për Ujitjen dhe Kullimin
Tarifë shkollore
Tarifa të përkohëshme
Taksa të tjera, të miratuara nga Këshilli
Tarifa të tjera, të përcaktuara në ligj
Shfrytëzimi i hapësirës në zonat publike ose përballë objekteve për qëllime të tjera
Përdorimi i tabelave të reklamave
Përdorimi i hapësirave të parkimit për automjetet rrugore
Përdorimi i hapësirave për kamping, ngritja e çadrave ose hapësira të tjera
Commercial Signboards Placed Outside The Business Premises Or Facilities
Keeping And Using Navigable Equipment And Vessels, And Other Facilities
Restorante dhe pajisje të tjera për ushqim dhe argëtim në lumenj dhe liqene
Përdorimi i hapësirave publike për automjetin rrugor të rrugës së shtëpisë
Përdorimi i hapësirës publike për mbajtjen e materialit ndërtimor
Tarifë për aktet administrative
Tarifa për liçencat e transportit
Tarifa për regjistrimin e rezidencave të reja
Tarifa për regjistrimin e pronës
Tarifa për transferimin e së drejtës së pronësisë së pasurive të paluajtshme
Të ardhura nga ndërmarrjet në pronësi të NJQV-së
Interesat nga asetet financiare
Dividentët nga asetet financiare
Të ardhura nga qiraja e tokës bujqësore
Të ardhura nga qiraja e tokave
Të ardhurat nga guroret
Të ardhura nga qiraja e ndërtesave

Të ardhurat nga qiraja e pajisjeve
Të ardhura nga shitjet e produkteve bujqësore dhe pyjore
Të ardhura nga shitja e produkteve kulturore dhe turizmit
Të ardhura nga menca
Të ardhura nga shitja e produkteve në shtëpinë e të moshuarve
Të ardhura nga kopshtet
Të ardhura nga printimet
Të ardhura nga biletat e transportit rrugor
Të ardhura nga biletat - Muzeume
Të ardhura nga biletat - Qendra kulturore
Të ardhura nga biletat - Stadiume
Të ardhura nga biletat - Qendra historike
Të ardhura të tjera nga biletat
Gjobat tatimore dhe Inspektimet
Gjobat nga policia për ndërtimit
Të ardhura nga dëshkime të tjera
Gjetjet nga pagesat e vonuara
Transferta e pakushtëzuar nga qeveria qendrore
Taksat e ndara nga qeveria qendrore
Trasferat e kushtëzuara nga qeveria qendrore/ministritë e linjës
Trasferta specifike nga qeveria qendrore
Trasferta të tjera nga NJQV-të
Sponsorizimet nga organizatat joqeveritare
Sponsorizime nga subjektet e sektorit privat
Sponsorizimet nga Individët
Grante nga qeveritë e huaja
Grante nga organizatat ndërkombëtare

# ENGLISH

## (A1) MEDIUM TERM BUDGET PROGRAM

### PERIOD OF TIME

Year t-2

(actuals)

Last year

(actuals)

Current year

(expected end of year outturn)

Year t+1 (expected)

Year t+2 (expected)

Year t+3 (expected)

Version

Yellow = to fill in by department fo finance

## (B1) GENERAL INFORMATION

Commune / Municipality (name)

Head of department of finance

Street

Zip code

City

Date of actualisation (year, month, day)

Population (census data, end of the last year)

Number of staff (end of last year)

Number of full time staff (end of last year)

Number of part time staff (end of last year)

All figures are in

## (B2) ORGANISATION STRUCTURE

Number

Name of program

Directorate / Department

Head of program



Corresponding program
Name of program
Number of employees
011 Executive and legislative organs, financial, fiscal, external affairs
017 Local borrowing services
031 Police services
032 Fire-protection services
036 Community relations
041 General economic, commercial and labour affairs
042 Agriculture, forestry, fishing and hunting
045 Transport
047 Other industries
051 Waste management
052 Waste water management
053 Pollution reduction
056 Environmental protection (n.e.c)
061 Housing development
062 Community development
063 Water supply
064 Street lighting
072 Primary health services
081 Recreational and sporting services
082 Cultural services
091 Basic and preschool education
092 Secondary education
<b>096 Subsidiary services to education</b>
101 Sickness and disability
102 Old age
104 Family and children
105 Unemployment
106 Housing
<b>107 Social assistance</b>
Program 1
Program 2
Program 3

Program 4
Program 5
Program 6
Program 7
Program 8
Program 9
Program 10
Program 11
Program 12
Program 13
Program 14
Program 15
Program 16
Program 17
Program 18
Program 19
Program 20
Program 21
Program 22
Program 23
Program 23
Program 24
Program 25
Program 26
Program 27
Program 29

<b>(B3) ACTIVITIES PER PROGRAM AND PER FUNCTION</b>
Name of Activity
Activity: obligatory / additional
Activity: own / delegated / newly transferred
own
delegated
newly transferred
Activity 1a

Activity 1b
Activity 1c
Activity 1d
Activity 1e
Activity 1f
Activity 2a
Activity 2b
Activity 2c
Activity 2d
Activity 2e
Activity 3a
Activity 3b
Activity 3c
Activity 4a
Activity 4b
Activity 4c
Activity 5a
Activity 5b
Activity 5c
Activity 6a
Activity 6b
Activity 6c
Activity 6d
Activity 6e
Activity 6f
Activity 7a
Activity 7b
Activity 7c
Activity 7d
Activity 7e
Activity 7f
Activity 8a
Activity 8b
Activity 8c
Activity 8d

Activity 9a
Activity 9b
Activity 9c
Activity 9d
Activity 10a
Activity 10b
Activity 10c
Activity 11a
Activity 11b
Activity 11c
Activity 12a
Activity 12b
Activity 12c
Activity 13a
Activity 13b
Activity 13c
Activity 14a
Activity 14b
Activity 14c
Activity 15a
Activity 15b
Activity 15c
Activity 16a
Activity 16b
Activity 16c
Activity 17a
Activity 17b
Activity 17c
Activity 18a
Activity 18b
Activity 18c
Activity 19a
Activity 19b
Activity 19c
Activity 20a

Activity 20b
Activity 20c
Activity 20d
Activity 21a
Activity 21b
Activity 21c
Activity 21d
Activity 22a
Activity 22b
Activity 22c
Activity 22d
Activity 23a
Activity 23b
Activity 23c
Activity 24a
Activity 24b
Activity 24c
Activity 25a
Activity 25b
Activity 25c
Activity 26a
Activity 26b
Activity 26c
Activity 27a
Activity 27b
Activity 27c
Activity 28a
Activity 28b
Activity 28c
Activity 29a
Activity 29b
Activity 29c

<b>(C1) EXPENDITURES: LAST YEARS AND CURRENT YEAR</b>
Total

Total of conditional transfers + specific transfers + earmarked carry overs f
Expend-itures (incl. investments)
Fees
Earmarked revenues

(C1b) INVESTMENTS: LAST YEARS AND CURRENT YEAR
Investment

(C2) ESTIMATION OF BUDGET RESOURCES
code number
Revenue item
REVENUES FROM OWN SOURCES
REVENUES FROM LOCAL TAXES
Local tax on small business
Tax on immovable properties
Tax on buildings
Tax on agricultural land
Tax on urban land
Tax on property transactions
Local taxes on hotel service
Tax on infrastructure impact of new buildings
Tax on tables
Local Taxes on revenues derived from donations, inheritances, testaments and local lotteries
Temporary taxes
Temporary tax 1
Temporary tax 2
REVENUES FROM SHARED TAXES (GRANTS)
Tax on sale of real estate / immovable property
Annual tax on circulation of used vehicles
Tax from mine rent
Personal income tax
Other taxes
REVENUES FROM LOCAL FEES
Fee on waste management
Fee on cleaning for families

Fee on cleaning for institutions
Fee on cleaning for businesses
Fee for waste collection and disposal
Fee on public lighting
Fee on public lighting for families
Fee on public lighting for institutions
Fee on public lighting for businesses
Fee on greenery
Fee on greenery for families
Fee on greenery for institutions
Fee on greenery for businesses
Fees on municipal administrative services
Fee on municipal administrative services
Fee on licenses, permits and authorizations
Fee on territory development and control
Fee on slaughterhouse/ veterinary stamps
Fee on transport license
Fee on parking for licensed vehicles and public parking
Fee on oil and oil products license
Fee on forest and pastures
Fee on extra services of fire protection team
Fee on utilization of public space facades
Fee on solid waste treatment in landfills
Fee on areal and terrestrial communication lines (telephone, energy, cable tv, internet)
Fee on tender documentation, auctions, etc.
Fees from institutions of education, culture, sport, etc.
Library
Museums
Theatre
Cultural center of kids
Sport palace
Community centers
Cafeteria (dormitories)
Kindergartens
Nursery schools

Fee on water and sewerage
Fee on irrigation and drainage service
Temporary fees
Other fees
OTHER REVENUE AND INCOME
Rent of municipal assets
Return from capital investments
Income from municipal enterprises
Return from public private partnerships
Withdrawals of income from utilities
Selling of goods and services
Administrative violation (fines)
Seizures and reparations
Membership fee of municipalities
Transfers from other municipalities
Grants from international aid
Selling of financial assets
Selling of tangible / intangible fixed assets
Other
REVENUES FROM CENTRAL GOVERNMENT
Unconditional transfer
Conditional transfer
For delegated functions
For special projects (RDF and others)
Specific transfer
BORROWING
Short term borrowing
Long term borrowing
CARRY OVERS FROM THE LAST YEAR
Non earmarked carry overs
Earmarked carry overs
TOTAL OF INCOMES (A+B+C+D)

<b>(C3) ARREARS</b>
---------------------



Amortisation of arrears until end of year
Amortisation of arrears during the year
Debt stock, 31 of December
Creditor
Program code
Due date
Debt stock, 31 of October
Total

(C4) EARMARKED CARRY OVERS
earmarked carry overs

(C5) COMMITMENTS
Commitments

(D1) CEILINGS
Saleries and social insurence
Other current expenditures
Capital investments

(D2) MACROECONOMIC ASSUMPTIONS
Current year (expected)
Inflation rate
Real economic growth rate
Wage growth rate (nominal)
Interest rate (3 months)
Interest rate (5 years)
Exchange rate (end of year) amount of lek for 1 euro

(E1) REVENUE ESTIMATION
Impact of inflation in %
Impact of real economic growth in %
Expected volume increase of activity in %
Impact of population growth in %
Estim. impact of regulation %

Estim. impact of other factors in %
Improved use of tax potential in %
Tax rate change in %
Increase of fee per unit in %
Revenue Estimation
<b>TOTAL OF BUDGET RESOURCES</b>
<b>(E1) ESTIMATION OF BUDGET RESOURCES</b>
Improved use of fee potential in %
Estim. Impact of legal adjustments in %

<b>(E2) PLAUSIBILITY CHECK FOR OWN REVENUE ESTIMATIONS</b>
--

<b>OVERVIEW OF BUDGET REQUEST</b>
Salaries
Social insurance
Goods & other services
Subsidies
Current domestic transfers
Current international transfers
Transfers to individuals & families
Capital investments
Reserves
Interests for direct loans or bonds
Other
Salaries
Social insurance
Goods & other services
Subsidies
Current domestic transfers
Current international transfers
Transfers to individuals & families
Capital investments
Interests for direct loans or bonds
Other
<b>EXPECTED EXPENDITURES</b>

DIRECT COSTS FOR PROJECTS & CAP. INVESTMENTS
RECURRENT COSTS
EXPECTED EXPENDITURES
ESTIMATED REVENUE FROM FEE
ESTIMATED EARMARKED REVENUES
NET AMOUNT REQUESTED
ESTIM. REVENUE FROM FEE
ESTIMATED EARMARKED REVENUES
Conditional grants
Contributions
Earmarked carry overs
Further sources (incl. fines)
ESTIM. EARMARKED REV.
EXPECTED REVENUES
COMPLIANCE WITH CEILINGS
Overall ceiling
EXPECTED EXPENDITURES
Difference of overall ceiling (has to be < 0)
Ceiling on salaries and social insurance
Salaries and social insurance
Difference of ceiling on salaries and social insurance (has to be < 0)
Ceiling on other recurrent expenditure
Consumption (excl. salaries and social assurance)
Difference of ceiling on consumption (has to be < 0)
Minimum of capital investments
Capital Investments
Difference to minimum of capital investments (has to be > 0)
Expenditure for activity, first year
Inflation
Expected structural changes
Expected efficiency gains
Commitments
EXPECTED EXPENDITURES

Technical explanations

---

(F1) BUDGET RESOURCES

(F2) EXPENDITURE BY PROGRAM - GROSS AMOUNT

(F3) GRAPH EXPENDITURE BY PROGRAM - GROSS AMOUNT

(F4) EXPENDITURE BY PROGRAM - NET AMOUNT

Total

(F5) GRAPH EXPENDITURE BY PROGRAM - NET AMOUNT

(F6) EXPENDITURE BY SECTOR - GROSS AMOUNT

Salaries and social insurance

Other recurrent expenditures

01 General public services

03 Public order and safety

04 Economic affairs

05 Environmental protection

06 Housing and community amenities

07 Health

08 Recreation, culture and religion

09 Education

10 Social Protection

(F7) GRAPH EXPENDITURE BY SECTOR - GROSS AMOUNT

(F8) EXPENDITURE BY TYPE OF ACTIVITY - GROSS AMOUNT

obligatory

(F9) GRAPH EXPENDITURE BY TYPE OF ACTIVITY - GROSS AMOUNT

(F10) EXPENDITURE BY ECONOMIC CLASSIFICATION (GROSS)

DISCREPANCY (has to be = 0)

Other
EXPECTED EXPENDITURES
Total Amount per Activity
Further purposes
Purpose

(F11) EXPENDITURE BY ECONOMIC CLASSIFICATION (GROSS)
--

(F12) ARREARS AT YEAR END
---------------------------

(F13) OVERALL FINANCIAL STATISTICS
TOTAL REVENUES
TOTAL EXPENDITURES
OVERALL PROFIT / LOSS
Overall revenues
Overall expenditures
Overall surplus (+)/ loss (-)

(F14) INDICATORS
Overall expenditures / overall budget resources
Ratio of total expenditure to overall budget resources
Ratio of local tax and fee revenues to overall budget resources
Local tax and fees / overall budget resources
Ratio of own source revenues to overall budget resources
Own source revenues / overall budget resources
Ratio of capital expenditure to total expenditure
Capital expenditure / overall expenditure
Ratio of personnel expenditure to total expenditure
Ratio of current expenditure to total expenditure
Current expenditure / overall expenditure
Personell expenditure / overall expenditure
Ratio of long-term borrowing to overall budget resources
Ratio of long-term borrowing to own revenues.
Ratio of overdue payment liabilities to overall overall budget resources
Ratio of expenditures on social care policies to total expenditures

Change in borrowed capital (vs. previous year)

(F15) CAPITAL INVESTMENTS

(F11) EXPENDITURE BY ECONOMIC CLASSIFICATION (GROSS)

Overall budget resources

TOTAL OF BUDGET RESOURCES

(E3) LIST OF INVESTMENT PROJECTS

The value of the contract

Name of project

TOTAL

(F6) EXPENDITURE BY PROGRAMM - GROSS AMOUNT

(F7) GRAPH EXPENDITURE BY PROGRAMM - GROSS AMOUNT

(F9) GRAPH EXPENDITURE BY PROGRAM - NET AMOUNT

(F13) GRAPH - EXPENDITURE BY ECONOMIC CLASSIFICATION (GROSS)

(F16) OVERALL DISCREPENCY OF FEES AND RINGFENCED REVENUES

---

---

---





(E1) REVENUE ESTIMATION OTHER OWN FUNDS
(E2) CARRY OVERS FROM PREVIOUS PERIOD
(E3) REVENUE ESTIMATION FROM BORROWING / BORROWED CAPITAL
(E4) REVENUE ESTIMATION FROM TAXES & OBLIGATORY CONTRIBUTIONS
(E5) REVENUE ESTIMATION FROM OTHER OWN REVENUES
(E6) REVENUE ESTIMATION FROM TRANSFERS

FEE & EARMARKED REVENUE ESTIMATION
BRF (BUDGET REQUEST FORMS)

COMPLIANCE WITH CEILINGS
--------------------------

EXPENDITUR ESTIMATION (DETAILS)
---------------------------------

Other recurrent expenditure
Capital investments



Overall ceiling
EXPECTED EXPENDITURES
Difference of overall ceiling (has to be < 0)
Ceiling on salaries and social insurance
Salaries and social insurance
Difference of ceiling on salaries and social insurance (has to be < 0)
Ceiling on other recurrent expenditure
Consumption (excl. salaries and social insurance)
Difference of ceiling on consumption (has to be < 0)
Minimum of capital investments
Capital Investments
Difference to minimum of capital investments (has to be > 0)

DIRECT COSTS FOR PROJECTS & CAP. INVESTMENTS
Salaries
Social insurance
Goods & other services
Subsidies
Current domestic transfers
Current international transfers
Transfers to individuals & families
Capital investments
Interests for direct loans or bonds
Reserves
Other
RECURRENT COSTS
Salaries
Social insurance
Operation/maintenance
Other current expenditures

Transfers
Interests

Base value of new fee
Volume increase of activity in %
Improved use of fee potential in %
Impact of legal adjustments in %
Impact of other influe. factors in %
Increase of fee per unit in %
Fee per unit
ESTIM. REVENUE FROM FEE
Conditional grants
Contributions
Earmarked carry overs
Further sources (incl. fines)
ESTIM. EARMARKED REV.
EXPECTED REVENUES
NET AMOUNT REQUESTED

OVERVIEW OF ACTIVITIES
OVERALL COSTS

ESTIMATES OF LINE DEPARTMENTS
ESTIMATES DEPARTMENT OF FINANCE

Program 1
Program 2
Program 3
Program 4
Program 5
Program 6
Program 7

Program 8
Program 9
Program 10
Program 11
Program 12
Program 13
Program 14
Program 15
Program 16
Program name
Program number
Program responsible

11 OTHER OWN FUNDS
16 BORROWING / BORROWED CAPITAL
12 OPERATIVE RESULT FROM PREVIOUS PERIOD

70 TAX & OBLIGATORY CONTRIBUTIONS
71 OTHER OWN REVENUES
72 TRANSFERS
LOANS (BORROWING)

Overall ceiling
TOTAL
TOTAL SALARIES AND SOCIAL INSURENCE
TOTAL OTHER CURRENT EXPENDITURES
TOTAL CAPITAL INVESTMENTS
TOTAL OF OVERALL CEILING
RESERVE FUND IN PERCENT (%)
RESERVE FUND: 04910
CONTINGENCY FUND IN PERCENT (%)
RESERVE FUND: 04910
TOTAL FUNDS IN PERCENT (%)
TOTAL FUNDS
MAXIMUM OF CEILING
Commitment pro memoria
Withdrawal from reserves
Income from sale from financial assets
Income from sales - land, plots and terrains
Income from sales - forests, pastures and plantations
Income from sales - buildings
Income from sales - tecnical installations, machinery and equipment, instr
Income from sales - vehicles

Amortisation of arrers
------------------------

Not-earmarked carry overs
Earmarked carry-overs
Short-term loans from other levels of government
Short-term loans from the national banking system
Long-term loans from other levels of government
Long-term loans from the national banking system
Borrowing by issuing bonds
Borrowing by loans
Borrowing by issuing bonds
obligatory
Other services fee
Overall fee revenue
Base value of new fee
Introduction of fee
Expected volume increase of activity in %
Improved use of fee potential in %
Estimated impact of legal adjustments in %
Estimated impact of other factors in %
Increase of fee per unit in %

Overall of fines
Estimated growth in %
Increase of fine per unit in %
Base value of new fine
fine per unit, start value
Introduction of fine
Building sale
Land sale
Sale of other properties
Land lease
Building lease
Overall of revenues from assets
Revenue from enterprise 1
Revenue from enterprise 2
Revenue from other enterprises
Overall of enterprises
Name
Carry overs from the last year
Overall carry overs from last year
Tax On Income From Interests
Tax On Personal Income From Rent
Taxes On Personal Revenues Derived From Donations, Inheritances Testam
Local Tax On The Economic Activity Of Small Business
Tax On Urban Land
Tax On Agriculture Land
Tax On Buildings
Tax From Re-Evaluation Of The Property Of The Juridical Person (3%)
Tax From Re-Evaluation Of The Property Of The Juridical Person (5%)
Tax From Re-Evaluation Of The Property Of The Individuals (1%)
Tax On Infrastructure Impact Of New Buildings
Tax On Hotel Accomodation
Temporary Taxes
Tax On Billboards
Tax On Sale Of Real Estate / Imovable Property

Other Taxes On The Sale Of Movable Property
IncomeFrom Kindergartens
Fee For Waste Collection And Disposal
Fee For Water Supply And Sewerage
Fee For Irrigation And Drainage
TuitionFee
TemporaryFees
OtherFees, Approved By Concil
OtherFees, Prescribed In Law
Utilisation Of Space In Public Areas Or In Front Of Business Premises For Bu
Using Advertising Billboards
Using Parking Spaces For Road Motor Vehicles
Using Areas For Camping, Setting Up Tents Or Other Facilities For Tempora
Commercial Singboards Placed Outside The Business Premises Or Facilitite
Keeping And Using Navigable Equipment And Vessels, And Other Facilities
Restaurants And Other Catering And Entertainment Facilities On River And
Using Public Space To House Road Motor Vehicle And Trailers Excluding Ag
Using Public Space For Keeping Constuction Material
Fees For Administrative Acts
Fees For Transportation License
Fee For Registering A New Residence
Fee For The Property Registration
Fee For The Transfer Of The Right Of Ownership Of Real Estate
Revenues From Lgu Owned Enterprisies
Interests From Financial Assets
Dividends From Financial Assets
Income From Rent Of Agricultural Land
Income From Rent Of Lands
Income From Royalty Or Quarry
Income From Rent Of Buildings
Income From Rental Of The Equipment
Income From Kindergartens
Sales Of Agricultural And Forest Products
Sale Of Cultural Products And Tourism





Overall competitive grants
Overall contributions
Overall loans
compulsory
additional
Overall direct costs
Overall recurrents costs
Overall costs
Expenditure by economic classification (aggregated)

Overall revenues from fees and ring-fenced
Discrepancy (has to be = 0)
Tax revenues / overall revenues
Fee revenues / overall revenues
Fine, asset, enterprise and last year carry overs / overall revenues

Own revenues (municipality) / overall revenues
Tax revenues per inhabitant
Fee revenues per inhabitant
Capital investments per inhabitant
Unconditional grants and transfers / overall revenues
Interests / overall expenditures
Capital investments / overall expenditures

Expenditure by economic classification (disaggregated)
Expenditure by economic classification (aggregated)
External revenues / overall revenues
Activity
Nature
Type of function
1210100 NOT-EARMARKED CARRY-OVERS

1210200 EARMARKED CARRY-OVERS

Other public services
Short term debt service

Long term debt service

Activity
Nature
Type of function

Past Year Outturns
Best Trend Estimation
Upper Confidence Interval
Budget Estimations
Lower Confidence Interval



Ongoing activity
New activity
Shared function
Exclusive function
Delegated function
Planning, Management and administration

Financial and fiscal affairs
General public services
Territorial planning
Cemeteries and funerals
Payment for Domestic debt service
State police services
Fire-fighting and civil protection
Community relations
Local administrative supervision
Economic development plans
Local business promotion
Support to regional development
Markets
Cadastre
Agro advice
Veterinary
Management of irrigation and drainage
Forestry and pasture management
Road construction and maintenance
Road studies
Public transport
Tourism Development
Flood protection
Beautification
Municipality waste management services
Sanitation services from WWS utilities
Environmental protection programs
Environmental awareness building
Water resources administration
Local housing and urbanistic
Urban planning and housing
Development programs
Local public services
Provision of potable water from WWS utilities
Street lighting
Primery health services





4th Level
Reserve funds
Income from sales of assets
umentet, mjetet
Carry-over from previous period
Revenue from domestic short-term borrowings
Revenue from internal long-term borrowing
Revenue from bonds issued in the national financial market
Revenue from international loans
Revenue from international bonds
Tax on personal income
nga dhuratat, trashëgimi, testament dhe llotaritë vendore
Tax on small businesses
Tax on imovable property



Revenue from sale of goods and services
Income from tickets
Penalties, fines from late payments and seizures
Transfers from the state budget
Transfers and aid from other LGUs
Sponsorship from domestic third parties
Grant from foreign governments
Grant from international organizations















rom C2







600
601
602
603
604
605
606
230 / 231
609
650
69 / ?
600
601
602
603
604
605
606
230 / 231
650
69 / ?

























ments, tools



ents And Local Lotteries

Business Purposes

Primary Use

Boats And Areas

In River And Lakes

Lake

Agricultural Vehicles

<b>SHQIP</b>
--------------

## Struktura

01	Shërbimet e Përgjithshme Publike
011	Organet ekzekutive dhe legjislative, per Çështjet financiare dhe fiskale, Çështjet e brendshme
01110	Planifikimi Menaxhimi dhe Administrimi
01120	Çështje financiare dhe fiskale
01130	Shërbime të përgjithshme publike
	Rezerva dhe Fondi i Kontingjencës
01170	Gjendja civile
017	Shërbime të huamarrjes vendore
01310	Planifikimi i përgjithshëm dhe Shërbimet Statistikore
01320	Shërbime të tjera të përgjithshme
01710	Pagesa për shërbimin e borxhit të brendshëm
03	Rendi dhe Siguria Publike
031	Shërbimet Policore
03140	Shërbimet e Policisë Vendore
032	Shërbimet e mbrojtjes ndaj zjarrit
03280	Mbrojtja nga zjarri dhe mbrojtja civile
036	Marrdheniet me komunitetin
03600	Marrdheniet me komunitetin
04	Çështjet ekonomike
041	Çështjet e përgjithshme ekonomike, tregtare dhe të punës
04110	Çështjet e përgjithshme ekonomike dhe tregtare
04130	Mbështetje për zhvillimin ekonomik
04131	Promovimi i biznesit lokal
04132	Mbështetja e Zhvillimit rajonal
04160	Shërbimet e tregjeve, akreditimi dhe inspektimi
042	Bujqësia, pyjet, peshkimi dhe gjuetia
04220	Shërbimet bujqësore, inspektimi, ushqimi dhe mbrojtja e konsumatoreve
04222	Këshillimi Bujqësor
04223	Veterinaria
04240	Menaxhimi i Infrastruktues së ujitjes dhe kullimit
04260	Administrimi i pyjeve dhe kullotave
045	Transporti
04520	Rrjeti rrugor rural

04530	Studimi i rrugëve
04570	Transporti publik
047	Industri të tjera
04740	Projekte Zhvillimi
04760	Zhvillimi i turizmit
04742	Rekreacioni
05	Mbrojtja e mjedisit
051	Menaxhimi i mbetjeve
05100	Menaxhimi i mbetjeve
052	Menaxhimi i Ujërave të zeza
05200	Menaxhimi i ujrave të zeza dhe kanalizimeve
053	Reduktimi i ndotjes
05320	Programet e mbrojtjes së mjedisit
056	Mbrojtja e mjedisit
05630	Ndërgjegjësimi mjedisor
05640	Administrimi i resurseve ujore
06	Strehimi dhe komoditetet e komunitetit
061	Urbanistika
06140	Planifikimi Urban Vendor
06180	Planifikimi urban dhe strehimi
062	Zhvillimi i komunitetit
06210	Programet e zhvillimit
06260	Shërbime publike vendore
063	Furnizimi me ujë
06330	Furnizimi me ujë
064	Ndriçimi i rrugëve
06440	Ndriçim rrugësh
07	Shëndetësia
072	Shërbimet e kujdesit parësor
07220	Shërbimet e kujdesit parësor
08	Argëtimi, kultura dhe feja
081	Shërbimet rekreative dhe sportive
08120	Parqet
08130	Sport dhe argëtim
082	Shërbimet kulturore
08220	Trashëgimia kulturore, eventet artistike dhe kulturore

08230	Arti dhe kultura
08280	Muzetë, teatrot dhe eventet kulturore
09	Arsimi
091	Arsimi bazë dhe parashkollor
09120	Arsimi bazë përfshirë arsimin parashkollor.
09122	Mësuesit e kopshteve dhe pagat e stafit mbështetës
09123	Ushqimi i kopshteve
092	Arsimi parauniversitar
09230	Arsimi i mesëm i përgjithshëm
09232	Pagat e stafit mbështetës
09240	Arsimi profesional
096	Shërbimet plotësuese në arsim
09660	Programe arsimore për trajnimin e mësuesve dhe edukatorëve
10	Mbrojtja sociale
101	Sëmundje dhe aftësi
10140	Kujdesi social për personat e sëmurë dhe me aftësi të kufizuara
102	Të moshuarit
10220	Sigurimi shoqëror
104	Familja dhe fëmijët
10430	Kujdesi social për familjet dhe fëmijët
10460	Përfshirja sociale
105	Papunësia
10550	Papunësia, arsim dhe aftësim
106	Strehimi social
10661	Strehimi social
107	Ndihma Ekonomike
10770	Ndihma Ekonomike



# ENGLISH

General public services
Executive and legislative organs, financial and fiscal affairs, external affairs
Planning, Management and administration
Financial and fiscal affairs
<b>General Public Services</b>
Reserves and Contingency Fund
Civil Status
Local borrowing services
<b>General Planning and Statistical Services</b>
<b>Other general services</b>
Payment for Domestic debt service
Public order and safety
Police services
Municipality police services
Fire-protection services
Fire-fighting and civil protection
Community relations
Community relations
Economic affairs
General economic, commercial and labour affairs
<b>General economic and trade issues</b>
Support for economic development
<b>Local business promotion</b>
<b>Support to regional development</b>
Market services, accreditation and inspection
Agriculture, forestry, fishing and hunting
Agricultural services, inspection, food and consumer protection
<b>Agro advice</b>
<b>Veterinary</b>
Infrastructure Management Irrigation and Drainage
Administration of forests and pastures
Transport
Rural road network

Road studies
Public transport
Other industries
Tourism Development
Tourism development
Beautification
Environmental protection
Waste management
Municipality waste mangement services
Waste water management
Sanitation services from WWS utilities
Pollution reduction
Environmental protection programs
Environmental protection (n.e.c)
Environmental awareness
Water resources administration
Housing and community amenities
Housing development
Local urban planing
Urban planning and housing
Community development
Development programs
Local public services
Water supply
Water supply
Street lighting
Street lighting
Health
Primery health services
Primery health services
Recreation, culture and religion
Recreational and sporting services
Parks
Sport and amusement
Cultural services
Cultural heritage, artistic and cultural events

Art and culture
Museums, theatres cultural events
Education
Basic and preschool education
Basic education including the pre-school education system
Kindergarten teachers and support staff salaries
Kindergarten food
Secondary education
General Secondary Education
Support staff salaries
Vocational education
Subsidiary services to education
Educational programs and training of educators / teachers
Social protection
Sickness and disability
Social care for sick and disabled persons
Old age
Social insurance
Family and children
Social care for families and children
Social inclusion
Unemployment
Unemployment, education and vocational training
Social housing
Social housing
Social assistance
Social assistance (Ndhma ekonomike)